

IČO

IČZ smluvního ZZ

Číslo smlouvy

4	8	4	0	1	1	2	9
8	6	1	0	6	0	0	0
1	8	8	6	N	0	0	3

Název IČO Nemocnice AGEL Třinec-Podlesí a.s.

**VŠEOBECNÁ
ZDRAVOTNÍ POJIŠŤOVNA
ČESKÉ REPUBLIKY**

**PŘÍLOHA č. 2 – Vstupní formulář / V-13 / 9.10.10 / 4_12
SMLOUVY O POSKYTOVÁNÍ A ÚHRADĚ HRAZENÝCH SLUŽEB**

Platnost smlouvy ode dne

1.1.2019

Číslo složky

Číslo dodatku

Datum uplatnění od

1.7.2023

Datum uplatnění do

31.12.2023

Typ B

PRACOVISTĚ – ZDRAVOTNICKÉHO TÝMU

IDENTIFIKAČNÍ ČÍSLO PRACOVISTĚ (IČP)

8	6	1	0	6	0	2	4
<input type="radio"/> Ano	<input checked="" type="radio"/> Ne						

PRACOVISTĚ JE SOUČÁSTÍ PRIMARIÁTU

NÁZEV PRACOVISTĚ

Ambulance pracovně lékařských služeb

VARIABILNÍ SYMBOL

2	5	5	8		
---	---	---	---	--	--

ADRESA(Y) A UMÍSTĚNÍ PRACOVISTĚ

Město / Obec	Ulice	Č. orientační	Č. popisné	PSČ	Poř.
Třinec	Konská		453	739 61	1

SMLUVNÍ ODBORNOST PRACOVISTĚ

4	0	1
---	---	---

PRACOVISTĚ JE HRAZENO FORMOU KKV

<input type="radio"/> Ano	<input checked="" type="radio"/> Ne
---------------------------	-------------------------------------

ČASOVÝ ROZVRH POSKYTOVÁNÍ PÉČE

Nepřetržitý provoz / nepřetržitá dostupnost poskytování péče

<input type="radio"/> Ano	<input checked="" type="radio"/> Ne
---------------------------	-------------------------------------

Počet dnů poskytování péče v týdnu

4

Počet hodin poskytování péče v týdnu

	3	0
--	---	---

(zaokrouhleno na celé hodiny)

ROZVRH HODIN POSKYTOVÁNÍ PÉČE (hh:mm)				Pořadí	1
	od	do	od	do	místo provozování
Pondělí	07:00	14:30			739 61 Třinec, Konská 453
Úterý	07:00	14:30			739 61 Třinec, Konská 453
Středa	07:00	14:30			739 61 Třinec, Konská 453
Čtvrtek	07:00	14:30			739 61 Třinec, Konská 453
Pátek					
Sobota					
Neděle					

VEDOUCÍ PRACOVIŠTĚ

Příjmení, jméno, titul [redacted]

Rodné číslo [redacted] bez lomítka

Kategorie pracovníka	Typ pracovníka	Datum od	Datum do	Kapacita pracovníka
L3	X	1.10.2022	31.12.2023	30,00

Funkční licence [redacted]

KVALIFIKACE VEDOUCÍHO PRACOVIŠTĚ – LÉKAŘE

Rozhodnutí MZ ČR o získání specializované způsobilosti v oboru	
Atestace v oboru	[redacted]
Funkční licence k výkonu odborných a diagnostických metod	
Jiná speciální odborná způsobilost	

KVALIFIKACE VEDOUCÍHO PRACOVIŠTĚ – NELÉKAŘE (VNP, JOP nebo NLZP)

Rozhodnutí MZ ČR o přiznání způsobilosti k výkonu odpovídajícího zdravotnického povolání	
Osvědčení MZ ČR k výkonu zdravotnického povolání bez odborného dohledu v oboru	
Odborná způsobilost v oboru	
Specializovaná způsobilost v oboru	
Zvláštní odborná způsobilost v oboru	
Jiná speciální odborná způsobilost	

ROZVRH HODIN POSKYTOVÁNÍ PÉČE (hh:mm)

	od	do	od	do
Pondělí	07:00	14:30		
Úterý	07:00	14:30		
Středa	07:00	14:30		
Čtvrtek	07:00	14:30		
Pátek				
Sobota				
Neděle				

DOBA OBVYKLÉ PŘÍTOMNOSTI VEDOUCÍHO PRACOVNÍKA NA PRACOVIŠTI

Počet dnů v týdnu [redacted] 4
Počet hodin v týdnu [redacted] 3 0 (zaokrouhleno na celé hodiny)

DOKLAD O STATUTU LÉKAŘE ŠKOLITELE

Rozhodnutí MZ ČR o udělení akreditace v oboru	
Platnost od	
Platnost do	

SOUČET KAPACIT ZDRAVOTNICKÝCH PRACOVNÍKŮ POSKYTUJÍCÍCH PÉČI NA PRACOVÍŠTI

(dle kategorie - včetně vedoucího pracoviště)

Skupina	Kategorie pracovníka		Kapacita
Lékaři	L3	Lékař se specializovanou způsobilostí nebo se zvláštní odbornou způsobilostí	30,00
	L2	Lékař s odbornou způsobilostí k výkonu povolání bez odborného dohledu na základě certifikátu o absolvování základního kmene. Symbol L2 se použije také u lékařů, kteří doposud nesplňují podmínky absolvování základního kmene, avšak nejpozději do 31. 12. 2007 byli zařazeni do specializačního vzdělávání	0,00
	L1	Lékař s odbornou způsobilostí k výkonu povolání	0,00
VNP (klinický psycholog, klinický logoped, fyzioterapeut)	K3	Klinický psycholog, klinický logoped s VŠ vzděláním se specializovanou způsobilostí, nebo se zvláštní odbornou způsobilostí, příp. s další specializovanou způsobilostí. Fyzioterapeut s Osvědčením k výkonu povolání bez odborného dohledu a po prokázání zvláštní odborné způsobilosti.	0,00
	K2	Klinický psycholog, klinický logoped s VŠ vzděláním se specializovanou způsobilostí. Fyzioterapeut s Osvědčením k výkonu zdravotnického povolání bez odborného dohledu.	0,00
	K1	Klinický psycholog, klinický logoped s VŠ vzděláním s odbornou způsobilostí k výkonu povolání. Fyzioterapeut i bez VŠ vzdělání nebo s vyšším odborným vzděláním	0,00
JOP (jiný VŠ vzdělaný pracovník ve zdr.)	J2	VŠ vzdělaný pracovník ve zdravotnictví se specializačním vzděláním nebo akreditovaným kvalifikačním kurzem se způsobilostí k výkonu zdravotnického povolání	0,00
	J1	VŠ vzdělaný pracovník ve zdravotnictví se získanou odbornou způsobilostí v příslušném oboru	0,00
NLZP (nelékařský zdravotnický pracovník)	S4	NLZP s VŠ vzděláním, specializovanou způsobilostí nebo zvláštní odbornou způsobilostí	0,00
	S3	NLZP způsobilý k výkonu zdravotnického povolání bez odborného dohledu se specializovanou způsobilostí (ZPBD s příslušnou specializací) nebo zvláštní odbornou způsobilostí	80,00
	S2	NLZP způsobilý k výkonu zdravotnického povolání bez odborného dohledu (ZPBD)	80,00
	S1	NLZP způsobilý k výkonu zdravotnického povolání pod odborným dohledem nebo přímým vedením (ZPOD)	0,00
	SBM	NLZP způsobilý k výkonu povolání pod odborným dohledem – bez maturity	0,00
	DI	Pracovník dopravy – Dispečer	0,00
	DD	Pracovník dopravy – Řidič vozidla záchranné služby	0,00
	DZS	Pracovník dopravy – Řidič zdravotnického vozidla DRNR	0,00

KAPACITA POSKYTOVANÉ PÉČE

Maximální počet pacientů,
kterým může být poskytnuta péče současně

SMLUVENÁ ÚZEMNÍ OBLAST PRO NÁVŠTĚVNÍ SLUŽBU NEBO PRACOVÍŠTĚ DOPRAVY

(údaj v km, příp. vyjmenovat příslušné obce - pro pracoviště dopravy rozsah v režimu místní přepravy)

ÚZEMNÍ OBLAST GARANTOVANÁ POSKYTOVATELEM ZDRAVOTNÍCH SLUŽEB

(kromě lékařů registrovujících pojištěnce)

Příslušný okres

☒ Ano

☐ Ne

(dle sídla SZZ)

Další okresy

☐ Ano

☒ Ne

(příp. jmenovitě vypsát)

Kraj

☐ Ano

☒ Ne

(příp. jmenovitě vypsát)

Česká republika

☐ Ano

☒ Ne

Seznam okresů a krajů

Název	Kód
Frýdek-Místek	0802

NÁVŠTĚVNÍ SLUŽBA

(pouze domácí péče, fyzioterapie nebo porodní asistentky, popř. PL)

Nasmlovaný kód dopravy					Smluvní ohodnocení výkonu dopravy				
Kód	Název				Sazba	Počet bodů		Paušál	

SEZNAM PRACOVNÍKŮ POSKYTUJÍCÍCH PÉČI NA PRACOVIŠTI (seznam č.1)																				
s. 1	Rodné číslo (bez lomítka)	Příjmení	Jméno	Titul	Kat. prac	Typ prac	Datum od	Datum do	Kapa cita	Fun. lic.1	Fun. lic.2	Fun. lic.3	Fun. lic.4	Fun. lic.5	Fun. lic.6	Fun. lic.7	Fun. lic.8	Fun. lic.9	Fun. li.10	
					S3	O	1.1.2020	31.12.2023	40,00											
					S2	O	1.10.2021	31.12.2023	40,00											
					S2	O	1.10.2015	31.12.2023	40,00											
					S3	O	1.10.2020	31.12.2023	40,00											

SEZNAM NASMLOUVANÝCH KÓDŮ ZDRAVOTNÍCH VÝKONŮ – 1. základní soubor výkonů (seznam č. 2a)																			
s. 2a	Kód výkonu					Název výkonu										Datum od		Datum do	
	0	2	1	2	5	OČKOVÁNÍ VČETNĚ OČKOVACÍ LÁTKY, KTERÁ JE HRAZENA Z VEŘEJNÉHO ZDRAVOTNÍHO POJIŠTĚNÍ										1.7.2023		31.12.2023	
	0	9	1	1	1	ODBĚR KAPILÁRNÍ KRVĚ										1.7.2023		31.12.2023	
	0	9	1	1	3	ODBĚR KRVĚ Z ARTERIE										1.7.2023		31.12.2023	
	0	9	1	1	5	ODBĚR BIOLOGICKÉHO MATERIÁLU JINÉHO NEŽ KREV NA KVANTITATIVNÍ BAKTERIOLOGICKÉ VYŠETŘENÍ										1.7.2023		31.12.2023	
	0	9	1	1	9	ODBĚR KRVĚ ZE ŽÍLY U DOSPĚLÉHO NEBO DÍTĚTE NAD 10 LET										1.7.2023		31.12.2023	
	0	9	1	2	7	EKG VYŠETŘENÍ										1.7.2023		31.12.2023	
	0	9	1	3	3	SEDIMENTACE ERYTHROCYTŮ										1.7.2023		31.12.2023	
	0	9	2	1	3	NEODKLADNÁ KARDIOPULMONÁLNÍ RESUSCITACE ZÁKLADNÍ Á 10 MINUT										1.7.2023		31.12.2023	
	0	9	2	1	5	INJEKCE I. M., S. C., I. D.										1.7.2023		31.12.2023	
	0	9	2	1	9	INTRAVENÓZNÍ INJEKCE U DOSPĚLÉHO ČI DÍTĚTE NAD 10 LET										1.7.2023		31.12.2023	
	0	9	5	1	1	MINIMÁLNÍ KONTAKT LÉKAŘE S PACIENTEM										1.7.2023		31.12.2023	
	0	9	5	1	3	TELEFONICKÁ KONZULTACE OŠETŘUJÍCÍHO LÉKAŘE PACIENTEM										1.7.2023		31.12.2023	
	0	9	5	3	2	VÝKON PROHLÍDKY DISPENZARIZOVANÉ OSOBY										1.7.2023		31.12.2023	
	0	9	5	4	3	SIGNÁLNÍ VÝKON KLINICKÉHO VYŠETŘENÍ / DO 31.12.2014: REGULAČNÍ POPLATEK ZA NÁVŠTĚVU -- POPLATEK UHRAZEN										1.7.2023		31.12.2023	
	0	9	5	5	0	INFORMACE O VYDÁNÍ ROZHODNUTÍ O DOČASNÉ PRACOVNÍ NESCHOPNOSTI NEBO ROZHODNUTÍ O POTŘEBĚ OŠETŘOVÁNÍ (PÉČE)										1.7.2023		31.12.2023	
	0	9	5	5	1	INFORMACE O VYDÁNÍ ROZHODNUTÍ O UKONČENÍ DOČASNÉ PRACOVNÍ NESCHOPNOSTI NEBO ROZHODNUTÍ O UKONČENÍ POTŘEBY OŠETŘOVÁNÍ (PÉČE)										1.7.2023		31.12.2023	
	0	9	5	6	7	ZÁKROK NA LEVÉ STRANĚ										1.7.2023		31.12.2023	
	0	9	5	6	9	ZÁKROK NA PRAVÉ STRANĚ										1.7.2023		31.12.2023	
	0	9	5	7	2	VÍCEČETNÝ ZÁKROK										1.7.2023		31.12.2023	
	1	2	1	3	0	VODNÍ CHLADOVÝ POKUS										1.7.2023		31.12.2023	
	2	5	2	1	1	SCREENING (ORIENTAČNÍ SPIROMETRIE)										1.7.2023		31.12.2023	
	4	1	0	2	1	KOMPLEXNÍ VYŠETŘENÍ PRACOVNÍM LÉKAŘEM										1.7.2023		31.12.2023	
	4	1	0	2	2	CÍLENÉ VYŠETŘENÍ PRACOVNÍM LÉKAŘEM										1.7.2023		31.12.2023	
	4	1	0	2	3	KONTROLNÍ VYŠETŘENÍ PRACOVNÍM LÉKAŘEM										1.7.2023		31.12.2023	
	4	1	0	3	0	ŠETŘENÍ NA PRACOVIŠTI PACIENTA Z HLEDISKA RIZIKA PROFESIONÁLNÍHO POŠKOZENÍ										1.7.2023		31.12.2023	
	4	1	0	4	0	POSOUZENÍ ZDRAVOTNÍHO STAVU Z HLEDISKA PROFESIONÁLNÍHO POŠKOZENÍ										1.7.2023		31.12.2023	
	4	1	0	5	0	PRSTOVÁ PLETYSMOGRAFIE ZÁTĚŽOVÁ										1.7.2023		31.12.2023	

SEZNAM NASMLOUVANÝCH KÓDŮ ZDRAVOTNÍCH VÝKONŮ – 2. další výkony (seznam č. 2b)																			
s.2b	Kód výkonu					Název výkonu										Datum od		Datum do	

SEZNAM ZDRAVOTNICKÉ TECHNIKY PRO PROVEDENÍ NASMLOUVANÝCH VÝKONŮ (seznam č. 3)									
s. 3	Kód ZTV	Název dle ZP	Souhrnný název pro skupinu	Výrobní číslo	Počet přístř.	Výrobce	Název od ZZ	Datum od	Datum do
	0000000136	EKG přístroj 3 kanálový (cena dle reg. listu 150 0		08MT-0738582	1	BTL sro	ev.č. 5581017	1.7.2023	31.12.2023
	0000000450	Pletysmograf celotělový v ceně 980 000,-	Pletysmograf celotělový	JB40-04-002	1	Median sro	ev.č.5581008	1.7.2023	31.12.2023
	0000000451	Pletysmograf pro periferní artérie		JB40-04-002	1	Median sro	pletysmograf pro periferní artérie	1.7.2023	31.12.2023
	0000000631	Spirograf - cena dle reg. listu 100 000,-		4-132 346	1	ZAHN,BRD	ev.č. 5581012	1.7.2023	31.12.2023
	0000000633	Spirometr (cena dle reg.listu 60 000,-)		4-132 346	1	ZAHN,BRD	ev.č. 5581012	1.7.2023	31.12.2023
	0000000701	Vodní lázeň		200407	1	Median sro	chladicí lázeň 5581010	1.7.2023	31.12.2023

SEZNAM SPECIÁLNÍHO VYBAVENÍ PRO PROVEDENÍ NASMLOUVANÝCH VÝKONŮ (seznam č. 4)				
s. 4	Název vybavení	Počet kusů	Datum od	Datum do
	EKG přístroj 3-6 kanálový, VČ: 08MT-0738582, Výrobce: BTL	1	1.7.2023	31.12.2023
	Spirometr jednoduchý, VČ: 4-132 346, Výrobce: ZAHN,BRD	1	1.7.2023	31.12.2023
	Ergometr s nast. zátěží, VČ: 2015004368, Výrobce: GE Medical Systems	1	1.7.2023	31.12.2023

SEZNAM SMLUVNÍCH SPECIFICKÝCH POLOŽEK (seznam č. 7)						
s. 7	Skupina	Kód	Název	Smluvní cena	Datum od	Datum do

NASMLOUVANÉ KÓDY DOPRAVY

(pouze pracoviště DZS, ZZS a pro převozy na pitvu a z pitvy)

Nasmlouvaný kód dopravy			Smluvní ohodnocení výkonu dopravy		
Kód	Název		Sazba	Počet bodů	Paušál

SEZNAM ZDRAVOTNICKÝCH VOZIDEL DLE KATEGORIE STANDARDNÍHO VYBAVENÍ PRO NASMLOUVANÉ KÓDY DOPRAVY (seznam č. 5)											
s.5	Registrační značka (SPZ)	A (1,x,X)	B (1,x,X)	C (1,x,X)	D (1,x,X)	E (1,x,X)	F (1,x,X)	G (1,x,X)	Tovární značka	Datum od	Datum do

**SUMÁŘ ZDRAVOTNICKÝCH VOZIDEL DLE KATEGORIE STANDARDNÍHO VYBAVENÍ PRO
NASMLOUVANÉ KÓDY DOPRAVY – nevyplňuje ZZ**

Skupina	Název	Celkem			
A	pro přepravu zdravotnických odborníků, krve a krevních derivátů				0
B	pro dopravu raněných, nemocných a rodiček				0
C	pro rychlou zdravotnickou pomoc bez lékaře (RZP)				0
D	pro rychlou lékařskou pomoc (RLP)				0
E	pro RLP v setkávacím režimu (tzv. rendez - vous) systém				0
F	pro přepravu nedonošených novorozenců				0
G	pro poskytování LSPP				0
	Počet vozidel (SPZ) pro pracoviště celkem				0

SPECIÁLNÍ SMLUVNÍ UJEDNÁNÍ

JINÉ SMLUVNÍ UJEDNÁNÍ K ZUM

DALŠÍ UJEDNÁNÍ

Tento formulář s účinností od 1.7.2023 nahrazuje formulář účinný od 1.10.2022.

S účinností od 1.7.2023 byl odmlouván výkon 17215 z důvodu neprovádění výkonu a nedoložení přístrojového vybavení - Ergometr s nast. zátěží.

Elektronický podpis za Zdravotnické zařízení

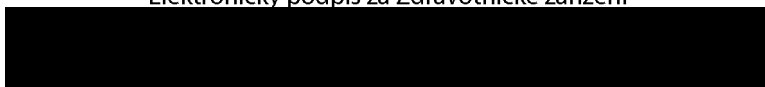

Elektronický podpis za Pojištovnu

