

IČO

IČZ smluvního ZZ

Číslo smlouvy

2	6	8	7	1	0	6	8
9	4	1	0	1	0	0	0
1	8	9	4	N	0	0	5

Název IČO Vsetínská nemocnice a.s.

VŠEOBECNÁ
ZDRAVOTNÍ POJIŠŤOVNA
ČESKÉ REPUBLIKYPŘÍLOHA č. 2 – Vstupní formulář / V-13 / 9.10.10 / 4_12
SMLOUVY O POSKYTOVÁNÍ A ÚHRADĚ HRAZENÝCH SLUŽEB

Platnost smlouvy ode dne

1.1.2019

Číslo složky

Číslo dodatku

Datum uplatnění od

1.4.2023

Datum uplatnění do

31.12.2023

Typ B

PRACOVISTĚ – ZDRAVOTNICKÉHO TÝMU

IDENTIFIKAČNÍ ČÍSLO PRACOVISTĚ (IČP)

PRACOVISTĚ JE SOUČÁSTÍ PRIMARIÁTU

NÁZEV PRACOVISTĚ

VARIABILNÍ SYMBOL

9	4	1	0	1	8	1	8
<input type="radio"/> Ano	<input checked="" type="radio"/> Ne						

Ambul. pro přenosné nemoci infekč. odd.

ADRESA(Y) A UMÍSTĚNÍ PRACOVISTĚ

Město / Obec	Ulice	Č. orientační	Č. popisné	PSČ	Poř.
Vsetín	Nemocniční		955	755 01	1

SMLUVNÍ ODBORNOST PRACOVISTĚ

PRACOVISTĚ JE HRAZENO FORMOU KKV

2	0	3
<input type="radio"/> Ano	<input checked="" type="radio"/> Ne	

ČASOVÝ ROZVRH POSKYTOVÁNÍ PÉČE

Nepřetržitý provoz / nepřetržitá dostupnost
poskytování péče

Počet dnů poskytování péče v týdnu

Počet hodin poskytování péče v týdnu

<input type="radio"/> Ano	<input checked="" type="radio"/> Ne	
5		
		8

(zaokrouhleno na celé hodiny)

ROZVRH HODIN POSKYTOVÁNÍ PÉČE (hh:mm)				Pořadí	1
	od	do	od	do	místo provozování
Pondělí	07:00	09:00			Nemocniční 955, 755 01 Vsetín
Úterý	07:00	09:00			Nemocniční 955, 755 01 Vsetín
Středa	07:00	09:00			Nemocniční 955, 755 01 Vsetín
Čtvrtek	07:00	08:00			Nemocniční 955, 755 01 Vsetín
Pátek	07:00	08:00			Nemocniční 955, 755 01 Vsetín
Sobota					
Neděle					

VEDOUCÍ PRACOVIŠTĚ

Příjmení, jméno, titul [redacted]

Rodné číslo [redacted] bez lomítka

Kategorie pracovníka	Typ pracovníka	Datum od	Datum do	Kapacita pracovníka
L3	X	1.1.2013	31.12.2023	8,00

Funkční licence [redacted]

KVALIFIKACE VEDOUCÍHO PRACOVIŠTĚ – LÉKAŘE

Rozhodnutí MZ ČR o získání specializované způsobilosti v oboru	
Atestace v oboru	[redacted]
Funkční licence k výkonu odborných a diagnostických metod	
Jiná speciální odborná způsobilost	

KVALIFIKACE VEDOUCÍHO PRACOVIŠTĚ – NELÉKAŘE (VNP, JOP nebo NLZP)

Rozhodnutí MZ ČR o přiznání způsobilosti k výkonu odpovídajícího zdravotnického povolání	
Osvědčení MZ ČR k výkonu zdravotnického povolání bez odborného dohledu v oboru	
Odborná způsobilost v oboru	
Specializovaná způsobilost v oboru	
Zvláštní odborná způsobilost v oboru	
Jiná speciální odborná způsobilost	

ROZVRH HODIN POSKYTOVÁNÍ PÉČE (hh:mm)

	od	do	od	do
Pondělí	07:00	09:00		
Úterý	07:00	09:00		
Středa	07:00	09:00		
Čtvrtek	07:00	08:00		
Pátek	07:00	08:00		
Sobota				
Neděle				

DOBA OBVYKLÉ PŘÍTOMNOSTI VEDOUCÍHO PRACOVNÍKA NA PRACOVIŠTI

Počet dnů v týdnu [5]
Počet hodin v týdnu [] [] [] [8] (zaokrouhleno na celé hodiny)

DOKLAD O STATUTU LÉKAŘE ŠKOLITELE

Rozhodnutí MZ ČR o udělení akreditace v oboru	
Platnost od	
Platnost do	

SOUČET KAPACIT ZDRAVOTNICKÝCH PRACOVNÍKŮ POSKYTUJÍCÍCH PÉČI NA PRACOVÍŠTI

(dle kategorie - včetně vedoucího pracoviště)

Skupina	Kategorie pracovníka		Kapacita
Lékaři	L3	Lékař se specializovanou způsobilostí nebo se zvláštní odbornou způsobilostí	12,00
	L2	Lékař s odbornou způsobilostí k výkonu povolání bez odborného dohledu na základě certifikátu o absolvování základního kmene. Symbol L2 se použije také u lékařů, kteří doposud nesplňují podmínky absolvování základního kmene, avšak nejpozději do 31. 12. 2007 byli zařazeni do specializačního vzdělávání	0,00
	L1	Lékař s odbornou způsobilostí k výkonu povolání	0,00
VNP (klinický psycholog, klinický logoped, fyzioterapeut)	K3	Klinický psycholog, klinický logoped s VŠ vzděláním se specializovanou způsobilostí, nebo se zvláštní odbornou způsobilostí, příp. s další specializovanou způsobilostí. Fyzioterapeut s Osvědčením k výkonu povolání bez odborného dohledu a po prokázání zvláštní odborné způsobilosti.	0,00
	K2	Klinický psycholog, klinický logoped s VŠ vzděláním se specializovanou způsobilostí. Fyzioterapeut s Osvědčením k výkonu zdravotnického povolání bez odborného dohledu.	0,00
	K1	Klinický psycholog, klinický logoped s VŠ vzděláním s odbornou způsobilostí k výkonu povolání. Fyzioterapeut i bez VŠ vzdělání nebo s vyšším odborným vzděláním	0,00
JOP (jiný VŠ vzdělaný pracovník ve zdr.)	J2	VŠ vzdělaný pracovník ve zdravotnictví se specializačním vzděláním nebo akreditovaným kvalifikačním kurzem se způsobilostí k výkonu zdravotnického povolání	0,00
	J1	VŠ vzdělaný pracovník ve zdravotnictví se získanou odbornou způsobilostí v příslušném oboru	0,00
NLZP (nelékařský zdravotnický pracovník)	S4	NLZP s VŠ vzděláním, specializovanou způsobilostí nebo zvláštní odbornou způsobilostí	0,00
	S3	NLZP způsobilý k výkonu zdravotnického povolání bez odborného dohledu se specializovanou způsobilostí (ZPBD s příslušnou specializací) nebo zvláštní odbornou způsobilostí	0,00
	S2	NLZP způsobilý k výkonu zdravotnického povolání bez odborného dohledu (ZPBD)	40,00
	S1	NLZP způsobilý k výkonu zdravotnického povolání pod odborným dohledem nebo přímým vedením (ZPOD)	0,00
	SBM	NLZP způsobilý k výkonu povolání pod odborným dohledem – bez maturity	0,00
	DI	Pracovník dopravy – Dispečer	0,00
	DD	Pracovník dopravy – Řidič vozidla záchranné služby	0,00
	DZS	Pracovník dopravy – Řidič zdravotnického vozidla DRNR	0,00

KAPACITA POSKYTOVANÉ PÉČE

Maximální počet pacientů,
kterým může být poskytnuta péče současně

SMLUVENÁ ÚZEMNÍ OBLAST PRO NÁVŠTĚVNÍ SLUŽBU NEBO PRACOVÍŠTĚ DOPRAVY

(údaj v km, příp. vyjmenovat příslušné obce - pro pracoviště dopravy rozsah v režimu místní přepravy)

ÚZEMNÍ OBLAST GARANTOVANÁ POSKYTOVATELEM ZDRAVOTNÍCH SLUŽEB

(kromě lékařů registrovaných pojištěnce)

Příslušný okres

☒ Ano

☐ Ne

(dle sídla SZZ)

Další okresy

☐ Ano

☒ Ne

(příp. jmenovitě vypsát)

Kraj

☐ Ano

☒ Ne

(příp. jmenovitě vypsát)

Česká republika

☐ Ano

☒ Ne

Seznam okresů a krajů

Název	Kód
Vsetín	0723

NÁVŠTĚVNÍ SLUŽBA

(pouze domácí péče, fyzioterapie nebo porodní asistentky, popř. PL)

Nasmlouvaný kód dopravy					Smluvní ohodnocení výkonu dopravy				
Kód	Název				Sazba	Počet bodů		Paušál	

SEZNAM PRACOVNÍKŮ POSKYTUJÍCÍCH PÉČI NA PRACOVIŠTI (seznam č.1)																				
s. 1	Rodné číslo (bez lomítka)	Příjmení	Jméno	Titul	Kat. prac	Typ prac	Datum od	Datum do	Kapa cita	Fun. lic.1	Fun. lic.2	Fun. lic.3	Fun. lic.4	Fun. lic.5	Fun. lic.6	Fun. lic.7	Fun. lic.8	Fun. lic.9	Fun. li.10	
					L3	O	1.7.2020	31.12.2023	4,00											
					S2	O	1.10.2020	31.12.2023	20,00											
					S2	O	1.10.2020	31.12.2023	20,00											

SEZNAM NASMLOUVANÝCH KÓDŮ ZDRAVOTNÍCH VÝKONŮ – 1. základní soubor výkonů (seznam č. 2a)																					
s. 2a	Kód výkonu					Název výkonu										Datum od		Datum do			
	0	2	1	0	0	PRAVIDELNÉ OČKOVÁNÍ PODLE PŘEDPISŮ O OCHRANĚ VEŘEJNÉHO ZDRAVÍ JE HRAZENO Z VEŘEJNÉHO ZDRAVOTNÍHO POJIŠTĚNÍ - PŘÍPAD, KDY OČKOVACÍ LÁTKU NA ZÁKLADĚ VOLBY HRADÍ POJIŠTĚNEC NEBO JEHO ZÁKONNÝ ZÁSTUPCE										1.4.2023		31.12.2023			
	0	2	1	0	5	PRAVIDELNÉ OČKOVÁNÍ PODLE PŘEDPISŮ O OCHRANĚ VEŘEJNÉHO ZDRAVÍ JE HRAZENO Z VEŘEJNÉHO ZDRAVOTNÍHO POJIŠTĚNÍ - PŘÍPAD, KDY ZULP HRADÍ PŘÍSLUŠNÁ ZDRAVOTNÍ POJIŠTOVNA										1.4.2023		31.12.2023			
	0	2	1	2	5	OČKOVÁNÍ VČETNĚ OČKOVACÍ LÁTKY, KTERÁ JE HRAZENA Z VEŘEJNÉHO ZDRAVOTNÍHO POJIŠTĚNÍ										1.4.2023		31.12.2023			
	0	2	1	3	0	OČKOVÁNÍ V PŘÍPADECH, KDY OČKOVACÍ LÁTKA JE HRAZENA PODLE PŘEDPISŮ O OCHRANĚ VEŘEJNÉHO ZDRAVÍ										1.4.2023		31.12.2023			
	0	9	1	1	5	ODBĚR BIOLOGICKÉHO MATERIÁLU JINÉHO NEŽ KREV NA KVANTITATIVNÍ BAKTERIOLOGICKÉ VYŠETŘENÍ										1.4.2023		31.12.2023			
	0	9	1	1	7	ODBĚR KRVE ZE ŽÍLY U DÍTĚTE DO 10 LET										1.4.2023		31.12.2023			
	0	9	1	1	9	ODBĚR KRVE ZE ŽÍLY U Dospělého nebo dítěte nad 10 let										1.4.2023		31.12.2023			
	0	9	1	2	7	EKG VYŠETŘENÍ										1.4.2023		31.12.2023			
	0	9	1	3	3	SEDIMENTACE ERYTROCYTŮ										1.4.2023		31.12.2023			
	0	9	2	1	3	NEODKLADNÁ KARDIOPULMONÁLNÍ RESUSCITACE ZÁKLADNÍ Á 10 MINUT										1.4.2023		31.12.2023			
	0	9	2	1	5	INJEKCE I. M., S. C., I. D.										1.4.2023		31.12.2023			
	0	9	2	1	7	INTRAVENÓZNÍ INJEKCE U KOJENCE NEBO DÍTĚTE DO 10 LET										1.4.2023		31.12.2023			
	0	9	2	1	9	INTRAVENÓZNÍ INJEKCE U Dospělého či dítěte nad 10 let										1.4.2023		31.12.2023			
	0	9	2	2	1	INFÚZE U KOJENCE NEBO DÍTĚTE DO 10 LET										1.4.2023		31.12.2023			
	0	9	2	2	3	INTRAVENÓZNÍ INFÚZE U Dospělého nebo dítěte nad 10 let										1.4.2023		31.12.2023			
	0	9	2	3	7	OŠETŘENÍ A PŘEVAZ RÁNY VČETNĚ OŠETŘENÍ KOŽNÍCH A PODKOŽNÍCH AFEKČÍ DO 10 CM^2										1.4.2023		31.12.2023			
	0	9	2	4	1	OŠETŘENÍ A PŘEVAZ RÁNY, KOŽNÍCH A PODKOŽNÍCH AFEKČÍ 10 CM^2 - 30 CM^2										1.4.2023		31.12.2023			
	0	9	2	4	9	KATETRIZACE MOČOVÉHO MĚCHÝŘE U MUŽE JEDNORÁZOVÁ										1.4.2023		31.12.2023			
	0	9	5	0	9	OŠETŘENÍ HANDICAPOVANÉHO PACIENTA										1.4.2023		31.12.2023			
	0	9	5	1	1	MINIMÁLNÍ KONTAKT LÉKAŘE S PACIENTEM										1.4.2023		31.12.2023			
	0	9	5	1	3	TELEFONICKÁ KONZULTACE OŠETŘUJÍCÍHO LÉKAŘE PACIENTEM										1.4.2023		31.12.2023			
	0	9	5	2	3	EDUKAČNÍ POHOVOR LÉKAŘE S NEMOCNÝM ČI RODINOU										1.4.2023		31.12.2023			
	0	9	5	3	2	VÝKON PROHLÍDKY DISPENZARIZOVANÉ OSOBY										1.4.2023		31.12.2023			
	0	9	5	4	3	SIGNÁLNÍ VÝKON KLINICKÉHO VYŠETŘENÍ / DO 31.12.2014: REGULAČNÍ POPLATEK ZA NÁVŠTĚVU -- POPLATEK UHRAZEN										1.4.2023		31.12.2023			
	0	9	5	5	0	INFORMACE O VYDÁNÍ ROZHODNUTÍ O DOČASNÉ PRACOVNÍ NESCHOPNOSTI NEBO ROZHODNUTÍ O POTŘEBĚ OŠETŘOVÁNÍ (PÉČE)										1.4.2023		31.12.2023			
	0	9	5	5	1	INFORMACE O VYDÁNÍ ROZHODNUTÍ O UKONČENÍ DOČASNÉ PRACOVNÍ NESCHOPNOSTI NEBO ROZHODNUTÍ O UKONČENÍ POTŘEBY OŠETŘOVÁNÍ (PÉČE)										1.4.2023		31.12.2023			
	0	9	5	5	5	OŠETŘENÍ DÍTĚTE DO 6 LET										1.4.2023		31.12.2023			
	0	9	5	6	4	PÉČE SPOJENÁ S PŘEVZETÍM PACIENTA OD ZDRAVOTNICKÉ ZÁCHRANNÉ SLUŽBY										1.4.2023		31.12.2023			
	0	9	5	6	7	ZÁKROK NA LEVÉ STRANĚ										1.4.2023		31.12.2023			
	0	9	5	6	9	ZÁKROK NA PRAVÉ STRANĚ										1.4.2023		31.12.2023			
	0	9	5	7	2	VÍCEČETNÝ ZÁKROK										1.4.2023		31.12.2023			

	2	3	0	2	1	KOMPLEXNÍ VYŠETŘENÍ INFEKCIONISTOU	1.4.2023	31.12.2023
	2	3	0	2	2	CÍLENÉ VYŠETŘENÍ INFEKCIONISTOU	1.4.2023	31.12.2023
	2	3	0	2	3	KONTROLNÍ VYŠETŘENÍ INFEKCIONISTOU	1.4.2023	31.12.2023
	2	9	4	1	0	ODBĚR MOZKOMÍŠNÍHO MOKU LUMBÁLNÍ NEBO SUBOKCIPITÁLNÍ PUNKCÍ NEBO PUNKCÍ PŘES FONTANELU	1.4.2023	31.12.2023
	9	9	9	3	0	(VZP) COVID-19 - OČKOVÁNÍ - BIONTECH/PFIZER	1.4.2023	31.12.2023

SEZNAM NASMLOUVANÝCH KÓDŮ ZDRAVOTNÍCH VÝKONŮ – 2. další výkony (seznam č. 2b)									
s.2b	Kód výkonu					Název výkonu	Datum od		Datum do
	0	1	3	0	6	(VZP) PRŮKAZ ANTIGENU SARS-COV-2 - DIAGNOSTIKA U SYMPTOMATICKÝCH PACIENTŮ	1.4.2023		31.12.2023

SEZNAM ZDRAVOTNICKÉ TECHNIKY PRO PROVEDENÍ NASMLOUVANÝCH VÝKONŮ (seznam č. 3)									
s.3	Kód ZTV	Název dle ZP	Souhrnný název pro skupinu	Výrobní číslo	Počet přístr.	Výrobce	Název od ZZ	Datum od	Datum do

SEZNAM SPECIÁLNÍHO VYBAVENÍ PRO PROVEDENÍ NASMLOUVANÝCH VÝKONŮ (seznam č. 4)				
s. 4	Název vybavení	Počet kusů	Datum od	Datum do
	0000000469 Pumpa infuzní, výr.č. 4608849, výrobce Argus, Pumpa infuzní, evid. č. 800751	1	1.4.2023	31.12.2023
	0000000138 EKG přístroj, výr.č. 866, výrobce Esaote, evid. č. 700182	1	1.4.2023	31.12.2023

SEZNAM SMLUVNÍCH SPECIFICKÝCH POLOŽEK (seznam č. 7)						
s. 7	Skupina	Kód	Název	Smluvní cena	Datum od	Datum do

NASMLOUVANÉ KÓDY DOPRAVY

(pouze pracoviště DZS, ZZS a pro převozy na pitvu a z pitvy)

Nasmlouvaný kód dopravy				Smluvní ohodnocení výkonu dopravy		
Kód	Název			Sazba	Počet bodů	Paušál

SEZNAM ZDRAVOTNICKÝCH VOZIDEL DLE KATEGORIE STANDARDNÍHO VYBAVENÍ PRO NASMLOUVANÉ KÓDY DOPRAVY (seznam č. 5)											
s.5	Registrační značka (SPZ)	A (1,x,X)	B (1,x,X)	C (1,x,X)	D (1,x,X)	E (1,x,X)	F (1,x,X)	G (1,x,X)	Tovární značka	Datum od	Datum do

**SUMÁŘ ZDRAVOTNICKÝCH VOZIDEL DLE KATEGORIE STANDARDNÍHO VYBAVENÍ PRO
NASMLOUVANÉ KÓDY DOPRAVY – nevyplňuje ZZ**

Skupina	Název	Celkem		
A	pro přepravu zdravotnických odborníků, krve a krevních derivátů			0
B	pro dopravu raněných, nemocných a rodiček			0
C	pro rychlou zdravotnickou pomoc bez lékaře (RZP)			0
D	pro rychlou lékařskou pomoc (RLP)			0
E	pro RLP v setkávacím režimu (tzv. rendez - vous) systém			0
F	pro přepravu nedonošených novorozenců			0
G	pro poskytování LSPP			0
	Počet vozidel (SPZ) pro pracoviště celkem			0

SPECIÁLNÍ SMLUVNÍ UJEDNÁNÍ

JINÉ SMLUVNÍ UJEDNÁNÍ K ZUM

DALŠÍ UJEDNÁNÍ

Tento formulář s účinností od 1.4.2023 nahrazuje formulář účinný od 1.9.2022.

K výkonu 09564: PZS garantuje zajištění emergency příjmu, vč. zajištění komplementu v režimu 24/7.

Elektronický podpis za Zdravotnické zařízení

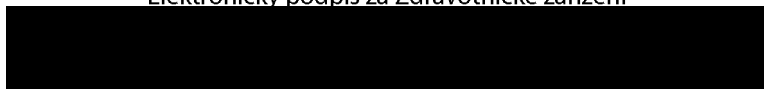

Elektronický podpis za Pojištovnu

