

IČO

IČZ smluvního ZZ

Číslo smlouvy

0	0	8	4	4	6	4	1
8	5	6	0	0	0	0	0
1	8	8	5	N	0	0	1

Název IČO

Sdružené zdravotnické zařízení Krnov

VŠEOBECNÁ
ZDRAVOTNÍ POJIŠŤOVNA
ČESKÉ REPUBLIKYPŘÍLOHA č. 2 – Vstupní formulář / V-12 / 9.10.10 / 4_12
SMLOUVY O POSKYTOVÁNÍ A ÚHRADĚ HRAZENÝCH SLUŽEB

Platnost smlouvy ode dne

1.1.2019

Číslo složky

Číslo dodatku

Datum uplatnění od

1.4.2023

Datum uplatnění do

31.12.2023

Typ A

PRACOVISTĚ – ORDINACE LÉKAŘE

IDENTIFIKAČNÍ ČÍSLO PRACOVISTĚ (IČP)

PRACOVISTĚ JE SOUČÁSTÍ PRIMARIÁTU

8	5	6	0	0	2	2	6
<input type="radio"/> Ano	<input checked="" type="radio"/> Ne						

NÁZEV ORDINACE

Hematologická ambulance

VARIABILNÍ SYMBOL

2 1 0 0 2 7

(jen je-li přidělen v SZZ)

ADRESA(Y) A UMÍSTĚNÍ ORDINACE

Město / Obec	Ulice	Č. orientační	Č. popisné	PSČ	Poř.
Krnov	I.P.Pavlova	9	552	794 01	1

SMLUVNÍ ODBORNOST PRACOVISTĚ

PRACOVISTĚ JE HRAZENO FORMOU KKV

2	0	2
<input type="radio"/> Ano	<input checked="" type="radio"/> Ne	

ČASOVÝ ROZVRH POSKYTOVÁNÍ PÉČE

Počet dnů poskytování péče v týdnu

5

Počet hodin poskytování péče v týdnu

4 0

(zaokrouhleno na celé hodiny)

ROZVRH ORDINAČNÍCH HODIN DLE MÍSTA PROVOZOVÁNÍ (hh:mm)					Pořadí	1
	od	do	od	do	místo provozování	
Pondělí	07:30	12:00	12:30	15:00	794 01 Krnov, I. P. Pavlova 552/9	
Úterý	07:30	12:00	12:30	15:00	794 01 Krnov, I. P. Pavlova 552/9	
Středa	07:30	12:00	12:30	15:00	794 01 Krnov, I. P. Pavlova 552/9	
Čtvrtek	07:30	12:00	12:30	15:00	794 01 Krnov, I. P. Pavlova 552/9	
Pátek	07:30	12:00	12:30	15:00	794 01 Krnov, I. P. Pavlova 552/9	
Sobota						
Neděle						

VEDOUCÍ PRACOVIŠTĚ

Příjmení, jméno, titul

Rodné číslo bez lomítka

Kategorie pracovníka	Typ pracovníka	Datum od	Datum do	Kapacita pracovníka
L3	X	1.1.2016	31.12.2023	40,00

Funkční licence

KVALIFIKACE LÉKAŘE

Rozhodnutí MZ ČR o získání specializované způsobilosti v oboru	
Atestace v oboru	
Funkční licence k výkonu odborných a diagnostických metod	
Jiná speciální odborná způsobilost	

KVALIFIKACE VNP NEBO JOP

Rozhodnutí MZ ČR o přiznání způsobilosti k výkonu odpovídajícího zdravotnického povolání	
Osvědčení MZ ČR k výkonu zdravotnického povolání bez odborného dohledu v oboru	
Specializovaná způsobilost v oboru	
Jiná speciální odborná způsobilost	

DOKLAD O STATUTU LÉKAŘE ŠKOLITELE

Rozhodnutí MZ ČR o udělení akreditace v oboru	
Platnost od	
Platnost do	

SOUČET KAPACIT ZDRAVOTNICKÝCH PRACOVNÍKŮ POSKYTUJÍCÍCH PÉČI NA PRACOVIŠTI

(dle kategorie - včetně vedoucího pracoviště)

Skupina	Kategorie pracovníka		Kapacita
Lékaři	L3	Lékař se specializovanou způsobilostí nebo se zvláštní odbornou způsobilostí	40,00
	L2	Lékař s odbornou způsobilostí k výkonu povolání bez odborného dohledu na základě certifikátu o absolvování základního kmene. Symbol L2 se použije také u lékařů, kteří doposud nesplňují podmínky absolvování základního kmene, avšak nejpozději do 31. 12. 2007 byli zařazeni do specializačního vzdělávání	0,00
	L1	Lékař s odbornou způsobilostí k výkonu povolání	0,00
VNP (klinický psycholog, klinický logoped, fyzioterapeut)	K3	Klinický psycholog, klinický logoped s VŠ vzděláním se specializovanou způsobilostí, nebo se zvláštní odbornou způsobilostí, příp. s další specializovanou způsobilostí. Fyzioterapeut s Osvědčením k výkonu povolání bez odborného dohledu a po prokázání zvláštní odborné způsobilosti.	0,00
	K2	Klinický psycholog, klinický logoped s VŠ vzděláním se specializovanou způsobilostí. Fyzioterapeut s Osvědčením k výkonu zdravotnického povolání bez odborného dohledu.	0,00
	K1	Klinický psycholog, klinický logoped s VŠ vzděláním s odbornou způsobilostí k výkonu povolání. Fyzioterapeut i bez VŠ vzdělání nebo s vyšším odborným vzděláním	0,00
JOP (jiný VŠ vzdělaný pracovník ve zdr.)	J2	VŠ vzdělaný pracovník ve zdravotnictví se specializačním vzděláním nebo akreditovaným kvalifikačním kurzem se způsobilostí k výkonu zdravotnického povolání	0,00
	J1	VŠ vzdělaný pracovník ve zdravotnictví se získanou odbornou způsobilostí v příslušném oboru	0,00
NLZP (nelékařský zdravotnický pracovník)	S4	NLZP s VŠ vzděláním, specializovanou způsobilostí nebo zvláštní odbornou způsobilostí	0,00
	S3	NLZP způsobilý k výkonu zdravotnického povolání bez odborného dohledu se specializovanou způsobilostí (ZPBD s příslušnou specializací) nebo zvláštní odbornou způsobilostí	0,00
	S2	NLZP způsobilý k výkonu zdravotnického povolání bez odborného dohledu (ZPBD)	80,00
	S1	NLZP způsobilý k výkonu zdravotnického povolání pod odborným dohledem nebo přímým vedením (ZPOD)	0,00
	SBM	NLZP způsobilý k výkonu povolání pod odborným dohledem – bez maturity	0,00
	DI	Pracovník dopravy – Dispečer	0,00
	DD	Pracovník dopravy – Řidič vozidla záchranné služby	0,00
	DZS	Pracovník dopravy – Řidič zdravotnického vozidla DRNR	0,00

NÁVŠTĚVNÍ SLUŽBA (pouze praktický lékař)

Nasmlovaný kód dopravy		Smluvní ohodnocení výkonu dopravy		
Kód	Název	Sazba	Počet bodů	Paušál

SMLUVENÁ ÚZEMNÍ OBLAST PRO NÁVŠTĚVNÍ SLUŽBU
(údaj v km, příp. vyjmenovat příslušné obce)

ÚZEMNÍ OBLAST GARANTOVANÁ POSKYTOVATELEM ZDRAVOTNÍCH SLUŽEB
(kromě lékařů registrujících pojištěnce)

Príslušný okres

☒ Ano
☐ Ne

(dle sídla SZZ)

Další okresy

☐ Ano
☒ Ne

(příp. jmenovitě vypsát)

Kraj

☐ Ano
☒ Ne

(příp. jmenovitě vypsát)

Česká republika

☐ Ano
☒ Ne

Seznam okresů a krajů

Název		Kód
	Bruntál	0801

SEZNAM PRACOVNÍKŮ POSKYTUJÍCÍCH PÉČI NA PRACOVÍŠTI (seznam č.1)																			
s. 1	Rodné číslo (bez lomítka)	Příjmení	Jméno	Titul	Kat. prac	Typ prac	Datum od	Datum do	Kapa cita	Fun. lic.1	Fun. lic.2	Fun. lic.3	Fun. lic.4	Fun. lic.5	Fun. lic.6	Fun. lic.7	Fun. lic.8	Fun. lic.9	Fun. li.10
					S2	O	1.7.2022	31.12.2023	40,00										
					S2	O	1.1.2016	31.12.2023	40,00										

SEZNAM NASMLOUVANÝCH KÓDŮ ZDRAVOTNÍCH VÝKONŮ – základní soubor výkonů (seznam č. 2a)																			
s. 2a	Kód výkonu					Název výkonu										Datum od		Datum do	
	0	9	1	1	3	ODBĚR KRVE Z ARTERIE										1.4.2023		31.12.2023	
	0	9	1	1	5	ODBĚR BIOLOGICKÉHO MATERIÁLU JINÉHO NEŽ KREV NA KVANTITATIVNÍ BAKTERIOLOGICKÉ VYŠETŘENÍ										1.4.2023		31.12.2023	
	0	9	1	1	7	ODBĚR KRVE ZE ŽÍLY U DÍTĚTĚ DO 10 LET										1.4.2023		31.12.2023	
	0	9	1	1	9	ODBĚR KRVE ZE ŽÍLY U Dospělého nebo dítěte nad 10 let										1.4.2023		31.12.2023	
	0	9	1	2	5	PULZNÍ OXYMETRIE										1.4.2023		31.12.2023	
	0	9	1	2	9	FRAGILITA KAPILÁR										1.4.2023		31.12.2023	
	0	9	1	3	3	SEDIMENTACE ERYTROCYTŮ										1.4.2023		31.12.2023	
	0	9	2	1	5	INJEKCE I. M., S. C., I. D.										1.4.2023		31.12.2023	
	0	9	2	1	7	INTRAVENÓZNÍ INJEKCE U KOJENCE nebo dítěte do 10 let										1.4.2023		31.12.2023	
	0	9	2	1	9	INTRAVENÓZNÍ INJEKCE U Dospělého či dítěte nad 10 let										1.4.2023		31.12.2023	
	0	9	2	2	0	KANYLACE PERIFERNÍ ŽÍLY VČETNĚ INFÚZE										1.4.2023		31.12.2023	
	0	9	2	2	3	INTRAVENÓZNÍ INFÚZE U Dospělého nebo dítěte nad 10 let										1.4.2023		31.12.2023	
	0	9	2	2	7	I. V. APLIKACE KRVE nebo Krevních derivátů										1.4.2023		31.12.2023	
	0	9	2	3	3	INJEKČNÍ OKRSKOVÁ ANESTÉZIE										1.4.2023		31.12.2023	
	0	9	5	0	7	PSYCHOTERAPIE PODPŮRNÁ PROVÁDĚNÁ LÉKAŘEM NEPSYCHIATREM										1.4.2023		31.12.2023	
	0	9	5	0	9	OŠETŘENÍ HANDICAPOVANÉHO PACIENTA										1.4.2023		31.12.2023	
	0	9	5	1	1	MINIMÁLNÍ KONTAKT LÉKAŘE S PACIENTEM										1.4.2023		31.12.2023	
	0	9	5	1	3	TELEFONICKÁ KONZULTACE OŠETŘUJÍCÍHO LÉKAŘE PACIENTEM										1.4.2023		31.12.2023	

	0	9	5	2	3	EDUKAČNÍ POHOVOR LÉKAŘE S NEMOCNÝM ČI RODINOU	1.4.2023	31.12.2023
	0	9	5	2	5	ROZHOVOR LÉKAŘE S RODINOU	1.4.2023	31.12.2023
	0	9	5	3	2	VÝKON PROHLÍDKY DISPENZARIZOVANÉ OSOBY	1.4.2023	31.12.2023
	0	9	5	4	1	APLIKACE LÉČIVA DO PORTU A PRŮPLACH PORTU	1.4.2023	31.12.2023
	0	9	5	4	3	SIGNÁLNÍ VÝKON KLINICKÉHO VYŠETŘENÍ / DO 31.12.2014: REGULAČNÍ POPLATEK ZA NÁVŠTĚVU -- POPLATEK UHRAZEN	1.4.2023	31.12.2023
	0	9	5	5	0	INFORMACE O VYDÁNÍ ROZHODNUTÍ O DOČASNÉ PRACOVNÍ NESCHOPNOSTI NEBO ROZHODNUTÍ O POTŘEBĚ OŠETŘOVÁNÍ (PÉČE)	1.4.2023	31.12.2023
	0	9	5	5	1	INFORMACE O VYDÁNÍ ROZHODNUTÍ O UKONČENÍ DOČASNÉ PRACOVNÍ NESCHOPNOSTI NEBO ROZHODNUTÍ O UKONČENÍ POTŘEBY OŠETŘOVÁNÍ (PÉČE)	1.4.2023	31.12.2023
	0	9	5	5	5	OŠETŘENÍ DÍTĚTE DO 6 LET	1.4.2023	31.12.2023
	0	9	5	6	1	VYBAVENÍ PACIENTA PRO PÉČI MIMO ZDRAVOTNICKÉ ZAŘÍZENÍ	1.4.2023	31.12.2023
	0	9	5	6	7	ZÁKROK NA LEVÉ STRANĚ	1.4.2023	31.12.2023
	0	9	5	6	9	ZÁKROK NA PRAVÉ STRANĚ	1.4.2023	31.12.2023
	0	9	5	7	2	VÍCEČETNÝ ZÁKROK	1.4.2023	31.12.2023
	2	2	0	2	1	KOMPLEXNÍ VYŠETŘENÍ HEMATOLOGEM	1.4.2023	31.12.2023
	2	2	0	2	2	CÍLENÉ VYŠETŘENÍ HEMATOLOGEM	1.4.2023	31.12.2023
	2	2	0	2	3	KONTROLNÍ VYŠETŘENÍ HEMATOLOGEM	1.4.2023	31.12.2023
	2	2	1	0	9	LÉČEBNÁ VENEPUNKCE - TERAPEUTICKÝ VÝKON U PACIENTŮ S DIAGNÓZOU POLYCYTEMIA, RESP. POLYGLOBULIE (ERYTROCYTÓZA) Z DŮVODU SYMPTOMATICKÉ LÉČBY	1.4.2023	31.12.2023
	2	2	1	1	0	PUNKCE UZLINY TENKOU JEHLOU A ASPIRACE	1.4.2023	31.12.2023
	2	2	1	1	4	PUNKCE KOSTNÍ DŘENĚ A ASPIRACE	1.4.2023	31.12.2023
	2	2	1	1	8	TREPANOBIOPSIE KOSTNÍ	1.4.2023	31.12.2023
	2	2	1	2	1	INTERPRETACE VYŠETŘENÍ PORUCH HEMOSTÁZY	1.4.2023	31.12.2023
	2	2	3	5	5	KONZULTACE ODBORNÉHO TRANSFÚZIOLOGA - IMUNOHEMATOLOGA	1.4.2023	31.12.2023
	4	2	5	2	0	APLIKACE PROTINÁDOROVÉ TERAPIE	1.4.2023	31.12.2023

SEZNAM NASMLOUVANÝCH KÓDŮ ZDRAVOTNÍCH VÝKONŮ – další výkony (seznam č. 2b)

s.2b	Kód výkonu	Název výkonu	Datum od	Datum do
------	------------	--------------	----------	----------

SEZNAM ZDRAVOTNICKÉ TECHNIKY PRO PROVEDENÍ NASMLOUVANÝCH VÝKONŮ (seznam č. 3)

s. 3	Kód ZTV	Název dle ZP	Souhrnný název pro skupinu	Výrobní číslo	Počet přístr.	Výrobce	Název od ZZ	Datum od	Datum do
------	---------	--------------	----------------------------	---------------	---------------	---------	-------------	----------	----------

SEZNAM SPECIÁLNÍHO VYBAVENÍ PRO PROVEDENÍ NASMLOUVANÝCH VÝKONŮ (seznam č. 4)

s. 4	Název vybavení	Počet kusů	Datum od	Datum do
	pulsní oxymetr, vč. XCU036RL017823	1	1.4.2023	31.12.2023

SEZNAM SMLUVNÍCH SPECIFICKÝCH POLOŽEK (seznam č. 7)

s. 7	Skupina	Kód	Název	Smluvní cena	Datum od	Datum do
------	---------	-----	-------	--------------	----------	----------

SPECIÁLNÍ SMLUVNÍ UJEDNÁNÍ

JINÉ SMLUVNÍ UJEDNÁNÍ K ZUM

DALŠÍ UJEDNÁNÍ

Tento formulář nahrazuje s účinností od 1.4.2023 formulář s datem uplatnění od 1.11.2022.
Změny byly provedeny v těchto částech:
- nasmlouván výkon 09125.

Výkon 09125, který je nasmlouván na IČP 85600226 odb. 202 s účinností od 1.4.2023, není důvodem pro změnu ve výpočtu úhrad hrazených služeb a regulačních omezení.

Výkon 09561, který je nasmlouván na IČP 85600226 odb. 202 s účinností od 1.11.2022, není důvodem pro změnu ve výpočtu úhrad hrazených služeb a regulačních omezení.

Elektronický podpis za Zdravotnické zařízení

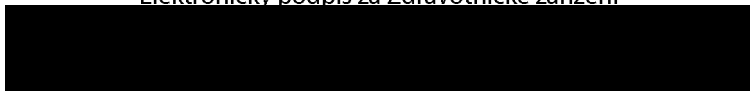

Elektronický podpis za Pojišťovnu

