

IČO

IČZ smluvního ZZ

Číslo smlouvy

2	7	6	6	0	5	3	2
7	7	0	0	1	0	0	0
1	8	7	7	N	0	0	1

Název IČO Kroměřížská nemocnice a.s.

**VŠEOBECNÁ
ZDRAVOTNÍ POJIŠŤOVNA
ČESKÉ REPUBLIKY**

**PŘÍLOHA č. 2 – Vstupní formulář / V-13 / 9.10.10 / 4_12
SMLOUVY O POSKYTOVÁNÍ A ÚHRADĚ HRAZENÝCH SLUŽEB**

Platnost smlouvy ode dne

1.1.2019

Číslo složky

Číslo dodatku

Datum uplatnění od

1.1.2023

Datum uplatnění do

31.12.2023

Typ B

PRACOVIŠTĚ – ZDRAVOTNICKÉHO TÝMU

IDENTIFIKAČNÍ ČÍSLO PRACOVIŠTĚ (IČP)

PRACOVIŠTĚ JE SOUČÁSTÍ PRIMARIÁTU

ČÍSLO PRIMARIÁTU

NÁZEV PRACOVIŠTĚ

VARIABILNÍ SYMBOL

7	7	0	0	1	0	3	3
<input checked="" type="radio"/> Ano	<input type="radio"/> Ne						
0	0	0	0	0	0	0	9
Stanice anestezie							
2	0	9	9	1	6		

ADRESA(Y) A UMÍSTĚNÍ PRACOVIŠTĚ

Město / Obec	Ulice	Č. orientační	Č. popisné	PSČ	Poř.
Kroměříž	Havlíčková	69	660	767 01	1

SMLUVNÍ ODBORNOST PRACOVIŠTĚ

PRACOVIŠTĚ JE HRAZENO FORMOU KKV

7	0	8
<input type="radio"/> Ano	<input checked="" type="radio"/> Ne	

ČASOVÝ ROZVRH POSKYTOVÁNÍ PÉČE

Nepřetržitý provoz / nepřetržitá dostupnost poskytování péče

Počet dnů poskytování péče v týdnu

Počet hodin poskytování péče v týdnu

<input type="radio"/> Ano	<input checked="" type="radio"/> Ne	
7		
1	0	8

(zaokrouhleno na celé hodiny)

ROZVRH HODIN POSKYTOVÁNÍ PÉČE (hh:mm)				Pořadí	1
	od	do	od	do	místo provozování
Pondělí	06:00	22:00			Kroměříž, Havlíčkova 660/69, 76701
Úterý	06:00	22:00			Kroměříž, Havlíčkova 660/69, 76701
Středa	06:00	22:00			Kroměříž, Havlíčkova 660/69, 76701
Čtvrtek	06:00	21:00			Kroměříž, Havlíčkova 660/69, 76701
Pátek	06:00	21:00			Kroměříž, Havlíčkova 660/69, 76701
Sobota	06:00	21:00			Kroměříž, Havlíčkova 660/69, 76701
Neděle	06:00	21:00			Kroměříž, Havlíčkova 660/69, 76701

VEDOUCÍ PRACOVIŠTĚ

Příjmení, jméno, titul [redacted]

Rodné číslo [redacted] bez lomítka

Kategorie pracovníka	Typ pracovníka	Datum od	Datum do	Kapacita pracovníka
L3	X	1.7.2022	31.12.2023	2,00

Funkční licence [redacted]

KVALIFIKACE VEDOUcíHO PRACOVIŠTĚ – LÉKAŘE

Rozhodnutí MZ ČR o získání specializované způsobilosti v oboru	[redacted]
Atestace v oboru	
Funkční licence k výkonu odborných a diagnostických metod	
Jiná speciální odborná způsobilost	

KVALIFIKACE VEDOUcíHO PRACOVIŠTĚ – NELÉKAŘE (VNP, JOP nebo NLZP)

Rozhodnutí MZ ČR o přiznání způsobilosti k výkonu odpovídajícího zdravotnického povolání	
Osvědčení MZ ČR k výkonu zdravotnického povolání bez odborného dohledu v oboru	
Odborná způsobilost v oboru	
Specializovaná způsobilost v oboru	
Zvláštní odborná způsobilost v oboru	
Jiná speciální odborná způsobilost	

ROZVRH HODIN POSKYTOVÁNÍ PÉČE (hh:mm)

	od	do	od	do
Pondělí	07:00	11:00		
Úterý	07:00	11:00		
Středa	07:00	11:00		
Čtvrtek	07:00	11:00		
Pátek				
Sobota				
Neděle				

DOBA OBVYKLÉ PŘÍTOMNOSTI VEDOUcíHO PRACOVNÍKA NA PRACOVIŠTI

Počet dnů v týdnu [redacted] 4
Počet hodin v týdnu [redacted] 16 (zaokrouhleno na celé hodiny)

DOKLAD O STATUTU LÉKAŘE ŠKOLITELE

Rozhodnutí MZ ČR o udělení akreditace v oboru			
Platnost od			
Platnost do			

SOUČET KAPACIT ZDRAVOTNICKÝCH PRACOVNÍKŮ POSKYTUJÍCÍCH PÉČI NA PRACOVÍŠTI

(dle kategorie - včetně vedoucího pracoviště)

Skupina	Kategorie pracovníka		Kapacita
Lékaři	L3	Lékař se specializovanou způsobilostí nebo se zvláštní odbornou způsobilostí	126,00
	L2	Lékař s odbornou způsobilostí k výkonu povolání bez odborného dohledu na základě certifikátu o absolvování základního kmene. Symbol L2 se použije také u lékařů, kteří doposud nesplňují podmínky absolvování základního kmene, avšak nejpozději do 31. 12. 2007 byli zařazeni do specializačního vzdělávání	0,00
	L1	Lékař s odbornou způsobilostí k výkonu povolání	0,00
VNP (klinický psycholog, klinický logoped, fyzioterapeut)	K3	Klinický psycholog, klinický logoped s VŠ vzděláním se specializovanou způsobilostí, nebo se zvláštní odbornou způsobilostí, příp. s další specializovanou způsobilostí. Fyzioterapeut s Osvědčením k výkonu povolání bez odborného dohledu a po prokázání zvláštní odborné způsobilosti.	0,00
	K2	Klinický psycholog, klinický logoped s VŠ vzděláním se specializovanou způsobilostí. Fyzioterapeut s Osvědčením k výkonu zdravotnického povolání bez odborného dohledu.	0,00
	K1	Klinický psycholog, klinický logoped s VŠ vzděláním s odbornou způsobilostí k výkonu povolání. Fyzioterapeut i bez VŠ vzdělání nebo s vyšším odborným vzděláním	0,00
JOP (jiný VŠ vzdělaný pracovník ve zdr.)	J2	VŠ vzdělaný pracovník ve zdravotnictví se specializačním vzděláním nebo akreditovaným kvalifikačním kurzem se způsobilostí k výkonu zdravotnického povolání	0,00
	J1	VŠ vzdělaný pracovník ve zdravotnictví se získanou odbornou způsobilostí v příslušném oboru	0,00
NLZP (nelékařský zdravotnický pracovník)	S4	NLZP s VŠ vzděláním, specializovanou způsobilostí nebo zvláštní odbornou způsobilostí	0,00
	S3	NLZP způsobilý k výkonu zdravotnického povolání bez odborného dohledu se specializovanou způsobilostí (ZPBD s příslušnou specializací) nebo zvláštní odbornou způsobilostí	129,00
	S2	NLZP způsobilý k výkonu zdravotnického povolání bez odborného dohledu (ZPBD)	0,00
	S1	NLZP způsobilý k výkonu zdravotnického povolání pod odborným dohledem nebo přímým vedením (ZPOD)	0,00
	SBM	NLZP způsobilý k výkonu povolání pod odborným dohledem – bez maturity	0,00
	DI	Pracovník dopravy – Dispečer	0,00
	DD	Pracovník dopravy – Řidič vozidla záchranné služby	0,00
	DZS	Pracovník dopravy – Řidič zdravotnického vozidla DRNR	0,00

KAPACITA POSKYTOVANÉ PÉČE

Maximální počet pacientů,
kterým může být poskytnuta péče současně

		3
--	--	---

SMLUVENÁ ÚZEMNÍ OBLAST PRO NÁVŠTĚVNÍ SLUŽBU NEBO PRACOVÍŠTĚ DOPRAVY

(údaj v km, příp. vyjmenovat příslušné obce - pro pracoviště dopravy rozsah v režimu místní přepravy)

--

ÚZEMNÍ OBLAST GARANTOVANÁ POSKYTOVATELEM ZDRAVOTNÍCH SLUŽEB

(kromě lékařů registrovaných pojištěnce)

Příslušný okres

☒ Ano

☐ Ne

(dle sídla SZZ)

Další okresy

☐ Ano

☒ Ne

(příp. jmenovitě vypsát)

Kraj

☐ Ano

☒ Ne

(příp. jmenovitě vypsát)

Česká republika

☐ Ano

☒ Ne

Seznam okresů a krajů

Název	Kód
Kroměříž	0721

NÁVŠTĚVNÍ SLUŽBA

(pouze domácí péče, fyzioterapie nebo porodní asistentky, popř. PL)

Nasmlouvaný kód dopravy					Smluvní ohodnocení výkonu dopravy				
Kód	Název				Sazba	Počet bodů		Paušál	

SEZNAM PRACOVNÍKŮ POSKYTUJÍCÍCH PÉČI NA PRACOVIŠTI (seznam č.1)																					
s. 1	Rodné číslo (bez lomítka)	Příjmení	Jméno	Titul	Kat. prac	Typ prac	Datum od	Datum do	Kapa cita	Fun. lic.1	Fun. lic.2	Fun. lic.3	Fun. lic.4	Fun. lic.5	Fun. lic.6	Fun. lic.7	Fun. lic.8	Fun. lic.9	Fun. lic.10		
					3	O	1.7.2017	31.12.2023	9,00												
					3	O	1.7.2022	31.12.2023	8,00												
					3	O	1.10.2016	31.12.2023	32,00												
					3	O	1.4.2013	31.12.2023	40,00												
					3	O	1.4.2017	31.12.2023	40,00												
					3	O	1.7.2022	31.12.2023	24,00												
					3	O	1.7.2022	31.12.2023	40,00												
					3	O	1.7.2018	31.12.2023	24,00												
					3	O	1.7.2020	31.12.2023	24,00												
					3	O	1.10.2019	31.12.2023	12,00												

SEZNAM NASMLOUVANÝCH KÓDŮ ZDRAVOTNÍCH VÝKONŮ – 1. základní soubor výkonů (seznam č. 2a)									
s. 2a	Kód výkonu					Název výkonu	Datum od	Datum do	
	0	0	0	4	1	JEDEN DEN POBYTU PACIENTA VE STACIONÁŘI I.	1.1.2023	31.12.2023	
	0	9	1	1	1	ODBĚR KAPILÁRNÍ KRVY	1.1.2023	31.12.2023	
	0	9	1	1	3	ODBĚR KRVY Z ARTERIE	1.1.2023	31.12.2023	
	0	9	1	1	5	ODBĚR BIOLOGICKÉHO MATERIÁLU JINÉHO NEŽ KREV NA KVANTITATIVNÍ BAKTERIOLOGICKÉ VYŠETŘENÍ	1.1.2023	31.12.2023	
	0	9	1	1	7	ODBĚR KRVY ZE ŽÍLY U DÍTĚTE DO 10 LET	1.1.2023	31.12.2023	
	0	9	1	1	9	ODBĚR KRVY ZE ŽÍLY U DOSPĚLÉHO NEBO DÍTĚTE NAD 10 LET	1.1.2023	31.12.2023	
	0	9	1	2	1	PUNKCE PARENCHYMATICKÉHO ORGÁNU NEBO DUTINY	1.1.2023	31.12.2023	
	0	9	1	2	5	PULZNÍ OXYMETRIE	1.1.2023	31.12.2023	
	0	9	1	2	7	EKG VYŠETŘENÍ	1.1.2023	31.12.2023	
	0	9	1	3	1	KRVÁČIVOST PODLE DUKE	1.1.2023	31.12.2023	
	0	9	2	1	3	NEODKLADNÁ KARDIOPULMONÁLNÍ RESUSCITACE ZÁKLADNÍ Á 10 MINUT	1.1.2023	31.12.2023	
	0	9	2	1	5	INJEKCE I. M., S. C., I. D.	1.1.2023	31.12.2023	
	0	9	2	1	6	INJEKCE DO MĚKKÝCH TKÁNÍ NEBO INTRADERMÁLNÍ PUPENY V RÁMCI REFLEXNÍ LÉČBY	1.1.2023	31.12.2023	
	0	9	2	1	7	INTRAVENÓZNÍ INJEKCE U KOJENCE NEBO DÍTĚTE DO 10 LET	1.1.2023	31.12.2023	
	0	9	2	1	9	INTRAVENÓZNÍ INJEKCE U DOSPĚLÉHO ČI DÍTĚTE NAD 10 LET	1.1.2023	31.12.2023	
	0	9	2	2	0	KANYLACE PERIFERNÍ ŽÍLY VČETNĚ INFÚZE	1.1.2023	31.12.2023	
	0	9	2	2	1	INFÚZE U KOJENCE NEBO DÍTĚTE DO 10 LET	1.1.2023	31.12.2023	
	0	9	2	2	3	INTRAVENÓZNÍ INFÚZE U DOSPĚLÉHO NEBO DÍTĚTE NAD 10 LET	1.1.2023	31.12.2023	
	0	9	2	2	5	KANYLACE CENTRÁLNÍ ŽÍLY ZA KONTROLY CELKOVÉHO STAVU PACIENTA (TK, P, D, PŘÍPADNĚ EKG)	1.1.2023	31.12.2023	
	0	9	2	2	7	I. V. APLIKACE KRVY NEBO KREVNÍCH DERIVÁTŮ	1.1.2023	31.12.2023	
	0	9	2	3	3	INJEKČNÍ OKRSKOVÁ ANESTÉZIE	1.1.2023	31.12.2023	
	0	9	2	4	5	ZAVEDENÍ GASTRICKÉ SONDY PRO ENTERÁLNÍ VÝŽIVU	1.1.2023	31.12.2023	
	0	9	2	4	7	ŽALUDEČNÍ LAVÁŽ LÉČEBNÁ	1.1.2023	31.12.2023	
	0	9	5	0	9	OŠETŘENÍ HANDICAPOVANÉHO PACIENTA	1.1.2023	31.12.2023	
	0	9	5	1	1	MINIMÁLNÍ KONTAKT LÉKAŘE S PACIENTEM	1.1.2023	31.12.2023	
	0	9	5	1	3	TELEFONICKÁ KONZULTACE OŠETŘUJÍCÍHO LÉKAŘE PACIENTEM	1.1.2023	31.12.2023	
	0	9	5	2	7	PROHLÍDKA ZEMŘELÉHO - MIMO LŮŽKOVÉ ODDĚLENÍ	1.1.2023	31.12.2023	
	0	9	5	4	1	APLIKACE LÉČIVA DO PORTU A PRŮPLACH PORTU	1.1.2023	31.12.2023	

	0	9	5	4	3	SIGNÁLNÍ VÝKON KLINICKÉHO VYŠETŘENÍ / DO 31.12.2014: REGULAČNÍ POPLATEK ZA NÁVŠTĚVU -- POPLATEK UHRAZEN	1.1.2023	31.12.2023
	0	9	5	5	5	OŠETŘENÍ DÍTĚTE DO 6 LET	1.1.2023	31.12.2023
	0	9	5	6	7	ZÁKROK NA LEVÉ STRANĚ	1.1.2023	31.12.2023
	0	9	5	6	9	ZÁKROK NA PRAVÉ STRANĚ	1.1.2023	31.12.2023
	0	9	5	7	2	VÍCEČETNÝ ZÁKROK	1.1.2023	31.12.2023
	1	1	5	0	1	ENTERÁLNÍ VÝŽIVA	1.1.2023	31.12.2023
	1	1	5	0	2	PITNÁ A ŽALUDEČNÍ DEFINOVANÁ VÝŽIVA	1.1.2023	31.12.2023
	1	1	5	0	3	SPECIÁLNÍ ENTERÁLNÍ VÝŽIVA (OLIGOPEPTIDICKÁ)	1.1.2023	31.12.2023
	1	1	5	0	5	SPECIÁLNÍ PARENTERÁLNÍ VÝŽIVA	1.1.2023	31.12.2023
	1	1	5	0	6	PLNOHODNOTNÁ PARENTERÁLNÍ VÝŽIVA	1.1.2023	31.12.2023
	1	8	5	1	1	AKUTNÍ PERITONEÁLNÍ DIALÝZA	1.1.2023	31.12.2023
	1	8	5	2	1	AKUTNÍ HEMODIALÝZA	1.1.2023	31.12.2023
	1	8	5	5	0	HEMODIAFILTRACE	1.1.2023	31.12.2023
	1	8	5	6	0	SORPČNÍ HEMOPERFÚZE	1.1.2023	31.12.2023
	2	9	5	1	0	OBSTŘÍK PERIFERNÍHO NERVOU	1.1.2023	31.12.2023
	2	9	5	2	0	KOŘENOVÝ OBSTŘÍK	1.1.2023	31.12.2023
	5	7	2	3	3	HRUDNÍ DRENÁŽ	1.1.2023	31.12.2023
	7	1	7	1	7	TRACHEOTOMIE	1.1.2023	31.12.2023
	7	1	7	1	9	VÝMĚNA TRACHEOSTOMICKÉ KANYLY	1.1.2023	31.12.2023
	7	6	2	1	1	KATETRIZACE MOČOVÉHO MĚCHÝŘE PERMANENTNÍ CÉVKOU	1.1.2023	31.12.2023
	7	8	0	2	2	CÍLENÉ VYŠETŘENÍ ANESTEZIOLOGEM	1.1.2023	31.12.2023
	7	8	0	2	3	KONTROLNÍ VYŠETŘENÍ ANESTEZIOLOGEM	1.1.2023	31.12.2023
	7	8	0	5	0	ANESTEZIOLOGICKÝ DOHLED BĚHEM VÝKONU Á 15 MIN.	1.1.2023	31.12.2023
	7	8	0	6	0	POSTANESTETICKÁ PÉČE PROVÁDĚNÁ ANESTEZIOLOGEM	1.1.2023	31.12.2023
	7	8	1	1	1	ANESTÉZIE INTRAVENOZNÍ Á 20 MIN.	1.1.2023	31.12.2023
	7	8	1	1	2	INHALAČNÍ ANESTÉZIE Á 20 MIN.	1.1.2023	31.12.2023
	7	8	1	1	3	KOMBINOVANÁ I. V. A INHALAČNÍ ANESTÉZIE Á 20 MIN.	1.1.2023	31.12.2023
	7	8	1	1	4	ANESTÉZIE S TRACHEÁLNÍ INTUBACÍ NEBO S LARYNGEÁLNÍ MASKOU Á 20 MIN.	1.1.2023	31.12.2023
	7	8	1	1	5	ANESTÉZIE S ŘÍZENOU VENTILACÍ Á 20 MIN.	1.1.2023	31.12.2023
	7	8	1	1	6	ANESTÉZIE S ŘÍZENOU VENTILACÍ Á 20 MIN.	1.1.2023	31.12.2023
	7	8	1	1	7	ANESTÉZIE S ŘÍZENOU VENTILACÍ Á 20 MIN.	1.1.2023	31.12.2023
	7	8	1	2	1	KAPNOMETRIE PŘI ANESTEZII Á 20 MINUT	1.1.2023	31.12.2023
	7	8	1	3	0	ANESTÉZIE DÍTĚTE DO 3 LET, PŘÍČTI KE KÓDU ANESTÉZIE	1.1.2023	31.12.2023
	7	8	1	4	0	ANESTÉZIE U PACIENTA S ASA 3E A VÍCE Á 20 MINUT, PŘÍČTI K VÝKONU CELKOVÉ ANESTEZIE	1.1.2023	31.12.2023
	7	8	2	1	0	ANALGOSEDACE INTRAVENÓZNÍ	1.1.2023	31.12.2023
	7	8	2	2	0	ZAVEDENÍ SVDNÉ ANESTÉZIE NERVOU A NERVOVÉ PLETENĚ ZA POUŽITÍ NEUROSTIMULÁTORU.	1.1.2023	31.12.2023
	7	8	2	3	0	EPIDURÁLNÍ NEBO SUBARACHNOIDEÁLNÍ ANESTÉZIE Á 20 MIN.	1.1.2023	31.12.2023
	7	8	2	3	1	EPIDURÁLNÍ NEBO SUBARACHNOIDEÁLNÍ ANESTÉZIE Á 20 MIN.	1.1.2023	31.12.2023
	7	8	2	3	5	EPIDURÁLNÍ NEBO SUBARACHNOIDEÁLNÍ PUNKCE S PODÁNÍM ANESTETIKA EV. OPIÁTU	1.1.2023	31.12.2023
	7	8	2	4	0	ANALGEZIE KONTINUÁLNÍ EPIDURÁLNÍ EV. KONTINUÁLNÍ INTRAVENÓZNÍ - 1 DEN	1.1.2023	31.12.2023
	7	8	2	4	2	ZAVEDENÍ EPIDURÁLNÍHO KATÉTRU A ZAVEDENÍ OBDOBNÉHO KATÉTRU PRO POKRAČUJÍCÍ ANALGEZII NEBO ANESTEZII	1.1.2023	31.12.2023
	7	8	2	4	4	PŘEVAZ EPIDURÁLNÍHO KATÉTRU S VÝMĚNOU BAKTERIÁLNÍHO FILTRU	1.1.2023	31.12.2023
	7	8	2	5	0	INTRAPLEURÁLNÍ KONTINUÁLNÍ ANALGEZIE	1.1.2023	31.12.2023
	7	8	3	1	0	NEODKLADNÁ KARDIOPULMONÁLNÍ RESUSCITACE ROZŠÍŘENÁ - PRVNÍ 1/2 HOD.	1.1.2023	31.12.2023
	7	8	3	2	0	NEODKLADNÁ KARDIOPULMONÁLNÍ RESUSCITACE ROZŠÍŘENÁ - DALŠÍ 1/2 HOD.	1.1.2023	31.12.2023
	7	8	8	1	2	ISOVOLEMICKÁ HEMODILUCE	1.1.2023	31.12.2023
	7	8	8	1	5	MASIVNÍ PŘETLAKOVÉ NÁHRADY	1.1.2023	31.12.2023
	7	8	8	2	0	ZAJIŠTĚNÍ DÝCHACÍCH CEST PŘI ANESTEZII	1.1.2023	31.12.2023
	7	8	8	5	0	IMPLANTACE PORTU	1.1.2023	31.12.2023
	7	8	8	6	0	TUNELIZACE KATÉTRU	1.1.2023	31.12.2023
	7	8	9	8	5	ANESTÉZIE INTRAVENOZNÍ Á 20 MIN.	1.1.2023	31.12.2023

	7	8	9	8	6	INHALAČNÍ ANESTÉZIE Á 20 MIN.	1.1.2023	31.12.2023
	7	8	9	8	7	KOMBINOVANÁ I. V. A INHALAČNÍ ANESTÉZIE Á 20 MIN.	1.1.2023	31.12.2023
	7	8	9	8	8	ANESTÉZIE S TRACHEÁLNÍ INTUBACÍ NEBO S LARYNGEÁLNÍ MASKOU Á 20 MIN.	1.1.2023	31.12.2023
	7	8	9	8	9	ANESTÉZIE S ŘÍZENOU VENTILACÍ Á 20 MIN.	1.1.2023	31.12.2023
	7	8	9	9	0	ANESTÉZIE S ŘÍZENOU VENTILACÍ Á 20 MIN.	1.1.2023	31.12.2023
	7	8	9	9	1	ANESTÉZIE S ŘÍZENOU VENTILACÍ Á 20 MIN.	1.1.2023	31.12.2023
	7	8	9	9	2	ANALGOSEDACE INTRAVENÓZNÍ	1.1.2023	31.12.2023
	7	8	9	9	3	ZAVEDENÍ SVODNÉ ANESTÉZIE NERVOU A NERVOVÉ PLETENĚ ZA POUŽITÍ NEUROSIMULÁTORU.	1.1.2023	31.12.2023
	7	8	9	9	4	EPIDURÁLNÍ NEBO SUBARACHNOIDEÁLNÍ ANESTÉZIE Á 20 MIN.	1.1.2023	31.12.2023
	7	8	9	9	5	EPIDURÁLNÍ NEBO SUBARACHNOIDEÁLNÍ ANESTÉZIE Á 20 MIN.	1.1.2023	31.12.2023
	7	8	9	9	6	EPIDURÁLNÍ NEBO SUBARACHNOIDEÁLNÍ ANESTÉZIE Á 20 MIN.	1.1.2023	31.12.2023
	7	8	9	9	7	EPIDURÁLNÍ NEBO SUBARACHNOIDEÁLNÍ PUNKCE S PODÁNÍM ANESTETIKA EV. OPIÁTU	1.1.2023	31.12.2023
	7	8	9	9	8	ZAVEDENÍ EPIDURÁLNÍHO KATÉTRU A ZAVEDENÍ OBDOBNÉHO KATÉTRU PRO POKRAČUJÍCÍ ANALGEZII NEBO ANESTEZII	1.1.2023	31.12.2023
	7	8	9	9	9	ZAJIŠTĚNÍ DÝCHACÍCH CEST PŘI ANESTEZII	1.1.2023	31.12.2023
	9	0	8	8	9	(DRG) ENDOTRACHEÁLNÍ INTUBACE NE PRO ANESTÉZII	1.1.2023	31.12.2023
	9	0	8	9	0	(DRG) PUNKCE TRACHEY SE ZAVEDENÍM KANYLY	1.1.2023	31.12.2023
	9	1	7	4	7	(DRG) ZAVEDENÍ TUNELIZOVANÉHO PLEURÁLNÍHO KATÉTRU	1.1.2023	31.12.2023
	9	1	9	6	0	(DRG) TERAPEUTICKÁ HYPOTERMIE	1.1.2023	31.12.2023

SEZNAM NASMLOUVANÝCH KÓDŮ ZDRAVOTNÍCH VÝKONŮ – 2. další výkony (seznam č. 2b)

s.2b	Kód výkonu	Název výkonu	Datum od	Datum do
------	------------	--------------	----------	----------

SEZNAM ZDRAVOTNICKÉ TECHNIKY PRO PROVEDENÍ NASMLOUVANÝCH VÝKONŮ (seznam č. 3)

s.3	Kód ZTV	Název dle ZP	Souhrnný název pro skupinu	Výrobní číslo	Počet přístř.	Výrobce	Název od ZZ	Datum od	Datum do
	L000000487	Přístroj hemodiafiltrační v ceně 1 000 000,-	Přístroj hemofilterační	6MUG2772	1	Fresenius Medical Care AG& Co. KGaA	Monitor dialyzační	1.1.2023	31.12.2023
	L000000487	Přístroj hemodiafiltrační v ceně 1 000 000,-	Přístroj hemofilterační	4MUG8774	1	Fresenius HemoCare GmbH	Monitor dialyzační	1.1.2023	31.12.2023
	L000000488	Přístroj hemodialyzační v ceně 1 000 000,-	Přístroj hemodialyzační	4MUG8774	1	Fresenius HemoCare GmbH	Monitor dialyzační	1.1.2023	31.12.2023
	L000000488	Přístroj hemodialyzační v ceně 1 000 000,-	Přístroj hemodialyzační	6MUG2772	1	Fresenius Medical Care AG& Co. KGaA	Monitor dialyzační	1.1.2023	31.12.2023
	L000000489	Přístroj hemodialyzační v ceně 750 000,-	Přístroj hemodialyzační	4MUG8774	1	Fresenius HemoCare GmbH	Monitor dialyzační	1.1.2023	31.12.2023
	L000000489	Přístroj hemodialyzační v ceně 750 000,-	Přístroj hemodialyzační	6MUG2772	1	Fresenius Medical Care AG& Co. KGaA	Monitor dialyzační	1.1.2023	31.12.2023
	0000000102	Defibrilátor s monitorem (cena dle reg. listu 300)		00039398	1	PHYSIO-CONTROL	Defibrilátor, evid.č. 724300	1.1.2023	31.12.2023
	0000000251	Kapnometr - modul CO2		BEJR 01724	1	OHMEDA	Anestetický odpařovač, nemá evid.č.	1.1.2023	31.12.2023
	0000000374	Monitor EKG, NIBP cena dle reg. listu 130 000,-		4226A12776	1	PHILIPS	Monitor životních funkcí, evid.č. 718100	1.1.2023	31.12.2023
	0000000374	Monitor EKG, NIBP cena dle reg. listu 130 000,-		3718G21929	1	HEWLETT PACKARD	Monitor životních funkcí, evid.č. 723000	1.1.2023	31.12.2023
	0000000374	Monitor EKG, NIBP cena dle reg. listu 130 000,-		1048	1	B.Braun Melsungen AG	Monitor životních funkcí, evid.č. 846600	1.1.2023	31.12.2023
	0000000374	Monitor EKG, NIBP cena dle reg. listu 130 000,-		3702A03998	1	HEWLETT PACKARD	Monitor životních funkcí, evid.č. 724500	1.1.2023	31.12.2023

0000000477	Přístroj anesteziologický s monitorací (cena dle	Přístroj anesteziologický s monitorací	SM716360009 WA	1	GE Healthcare	Přístroj anesteziologický, evid.č. 897340	1.1.2023	31.12.2023
0000000477	Přístroj anesteziologický s monitorací (cena dle	Přístroj anesteziologický s monitorací	SM717050011 WA	1	SIEMENS	Přístroj anesteziologický, evid.č. 895430	1.1.2023	31.12.2023
0000000477	Přístroj anesteziologický s monitorací (cena dle	Přístroj anesteziologický s monitorací	ANCN 01428	1	Datex-Ohmeda, Inc.	Přístroj anesteziologický, evid.č. 879500	1.1.2023	31.12.2023
0000000477	Přístroj anesteziologický s monitorací (cena dle	Přístroj anesteziologický s monitorací	ANCL 00418	1	Datex-Ohmeda, Inc.	Přístroj anesteziologický, evid.č. 859800	1.1.2023	31.12.2023
0000000477	Přístroj anesteziologický s monitorací (cena dle	Přístroj anesteziologický s monitorací	ANCK 00139	1	Datex-Ohmeda, Inc.	Přístroj anesteziologický, evid.č. 856100	1.1.2023	31.12.2023
0000000477	Přístroj anesteziologický s monitorací (cena dle	Přístroj anesteziologický s monitorací	AMRB 00268	1	GE Healthcare	Přístroj anesteziologický, evid.č. 724200	1.1.2023	31.12.2023
0000000480	Přístroj anesteziologický standardní (cena dle re		APHS00497	1	CHIRANA	Přístroj anesteziologický, evid.č. 891580	1.1.2023	31.12.2023
0000000480	Přístroj anesteziologický standardní (cena dle re		APHR01720	1	CHIRANA	Přístroj anesteziologický, evid.č.890530	1.1.2023	31.12.2023
0000000480	Přístroj anesteziologický standardní (cena dle re		0475	1	CHIRANA	Přístroj anesteziologický, evid.č. 474600	1.1.2023	31.12.2023
0000000480	Přístroj anesteziologický standardní (cena dle re		0862	1	CHIRANA	Přístroj anesteziologický, evid.č. 442700	1.1.2023	31.12.2023
0000000480	Přístroj anesteziologický standardní (cena dle re		2721	1	CHIRANA	Přístroj anesteziologický, evid.č. 430201	1.1.2023	31.12.2023
0000000480	Přístroj anesteziologický standardní (cena dle re		3690	1	CHIRANA	Přístroj anesteziologický, evid.č. 430200	1.1.2023	31.12.2023

SEZNAM SPECIÁLNÍHO VYBAVENÍ PRO PROVEDENÍ NASMLOUVANÝCH VÝKONŮ (seznam č. 4)

s. 4	Název vybavení	Počet kusů	Datum od	Datum do
	EKG přístroj 3-6 kanálový (cena dle reg.listu 70) ; výr. č. CND4941040, výrobce: HEWLETT PACKARD	1	1.1.2023	31.12.2023
	Laryngoskop (cena dle reg.listu 1 200,-) výr. č. 3975988, výrobce -	1	1.1.2023	31.12.2023
	Laryngoskop (cena dle reg.listu 1 200,-)výr. č.3975981, výrobce: -	1	1.1.2023	31.12.2023
	Oxymetr pulsní (cena dle reg.listu 60 000,-), výr. č. PJ 401791, výrobce Apex	1	1.1.2023	31.12.2023
	Přístroj anesteziologický, evid.č. 897800; výr. č. ANCL 00418, výrobce: Datex-Ohmeda,Inc.	1	1.1.2023	31.12.2023
	Přístroj anesteziologický, evid.č. 897200, výr. č. AMRB 00268, výrobce: GE Healthcare	1	1.1.2023	31.12.2023
	Přístroj anesteziologický, evid.č. 897340, výr. č. SM716360009WA; výrobce: GE Healthcare	1	1.1.2023	31.12.2023
	Přístroj anesteziologický, evid.č. 897430; výr. č. SM717050011WA, výrobce: SIEMENS	1	1.1.2023	31.12.2023
	Přístroj anesteziologický, evid.č. 897500; výr. č. ANCN 01428 ;výrobceDatex-Ohmeda,Inc.	1	1.1.2023	31.12.2023
	Přístroj anesteziologický, evid.č. 897100; výr. č. ANCK 00139, výrobce: Datex-Ohmeda,Inc.	1	1.1.2023	31.12.2023

SEZNAM SMLUVNÍCH SPECIFICKÝCH POLOŽEK (seznam č. 7)

s. 7	Skupina	Kód	Název	Smluvní cena	Datum od	Datum do
------	---------	-----	-------	--------------	----------	----------

NASMLOUVANÉ KÓDY DOPRAVY

(pouze pracoviště DZS, ZZS a pro převozy na pitvu a z pitvy)

Nasmlovaný kód dopravy		Smluvní ohodnocení výkonu dopravy		
Kód	Název	Sazba	Počet bodů	Paušál

SEZNAM ZDRAVOTNICKÝCH VOZIDEL DLE KATEGORIE STANDARDNÍHO VYBAVENÍ PRO NASMLOUVANÉ KÓDY DOPRAVY (seznam č. 5)											
s.5	Registrační značka (SPZ)	A (1,x,X)	B (1,x,X)	C (1,x,X)	D (1,x,X)	E (1,x,X)	F (1,x,X)	G (1,x,X)	Tovární značka	Datum od	Datum do

**SUMÁŘ ZDRAVOTNICKÝCH VOZIDEL DLE KATEGORIE STANDARDNÍHO VYBAVENÍ PRO
NASMLOUVANÉ KÓDY DOPRAVY – nevyplňuje ZZ**

Skupina	Název	Celkem		
A	pro přepravu zdravotnických odborníků, krve a krevních derivátů			0
B	pro dopravu raněných, nemocných a rodiček			0
C	pro rychlou zdravotnickou pomoc bez lékaře (RZP)			0
D	pro rychlou lékařskou pomoc (RLP)			0
E	pro RLP v setkávacím režimu (tzv. rendez - vous) systém			0
F	pro přepravu nedonošených novorozenců			0
G	pro poskytování LSPP			0
	Počet vozidel (SPZ) pro pracoviště celkem			0

SPECIÁLNÍ SMLUVNÍ UJEDNÁNÍ

JINÉ SMLUVNÍ UJEDNÁNÍ K ZUM

DALŠÍ UJEDNÁNÍ

Tento formulář s účinností od 1.1.2023 nahrazuje formulář účinný od 1.7.2022.
Výkon 78250 lze vykázat pouze u hospitalizovaných pacientů.

Výkon 09541, který je nasmlouván na IČP 77001033 odb. 708 s účinností od 1.1.2023, není důvodem pro změnu ve výpočtu úhrad hrazených služeb a regulačních omezení.

Elektronický podpis za Zdravotnické zařízení

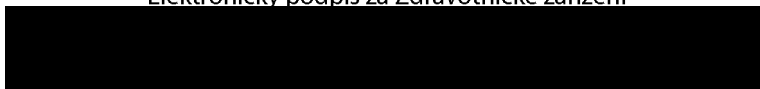

Elektronický podpis za Pojištovnu

