

IČO

IČZ smluvního ZZ

Číslo smlouvy

4	7	6	7	0	7	4	6
9	1	2	2	6	0	0	0
5	T	9	1	A	0	9	7

Název IČO BORMED spol. s r.o.

VŠEOBECNÁ
ZDRAVOTNÍ POJIŠŤOVNA
ČESKÉ REPUBLIKYPŘÍLOHA č. 2 – Vstupní formulář / V-12 / 9.10.10 / 4_12
SMLOUVY O POSKYTOVÁNÍ A ÚHRADĚ HRAZENÝCH SLUŽEB

Platnost smlouvy ode dne

1.1.2016

Číslo složky

Číslo dodatku

Datum uplatnění od

1.4.2022

Datum uplatnění do

31.12.3000

Typ A

PRACOVISTĚ – ORDINACE LÉKAŘE

IDENTIFIKAČNÍ ČÍSLO PRACOVISTĚ (IČP)

PRACOVISTĚ JE SOUČÁSTÍ PRIMARIÁTU

9	1	2	2	6	0	1	1
<input type="radio"/> Ano	<input checked="" type="radio"/> Ne						

NÁZEV ORDINACE

Gastroenterologická ambulance

VARIABILNÍ SYMBOL

-	-	-	-		
---	---	---	---	--	--

 (jen je-li přidělen v SZZ)

ADRESA(Y) A UMÍSTĚNÍ ORDINACE

Město / Obec	Ulice	Č. orientační	Č. popisné	PSČ	Poř.
Ostrava - Třebovice	Třebovická	106	5114	722 00	1

SMLUVNÍ ODBORNOST PRACOVISTĚ

PRACOVISTĚ JE HRAZENO FORMOU KKVP

1	0	5
<input type="radio"/> Ano	<input checked="" type="radio"/> Ne	

ČASOVÝ ROZVRH POSKYTOVÁNÍ PÉČE

Počet dnů poskytování péče v týdnu

1

Počet hodin poskytování péče v týdnu

			6
--	--	--	---

(zaokrouhleno na celé hodiny)

ROZVRH ORDINAČNÍCH HODIN DLE MÍSTA PROVOZOVÁNÍ (hh:mm)					Pořadí	1
	od	do	od	do	místo provozování	
Pondělí						
Úterý						
Středa			12:00	18:00	Třebovická 5114, Ostrava - Třebovice	
Čtvrtek						
Pátek						
Sobota						
Neděle						

VEDOUCÍ PRACOVIŠTĚ

Příjmení, jméno, titul [redacted]

Rodné číslo [redacted] bez lomítka

Kategorie pracovníka	Typ pracovníka	Datum od	Datum do	Kapacita pracovníka
L3	X	1.5.2021	31.12.3000	6,00

Funkční licence [redacted]

KVALIFIKACE LÉKAŘE

Rozhodnutí MZ ČR o získání specializované způsobilosti v oboru	[redacted]
Atestace v oboru	
Funkční licence k výkonu odborných a diagnostických metod	[redacted]
Jiná speciální odborná způsobilost	

KVALIFIKACE VNP NEBO JOP

Rozhodnutí MZ ČR o přiznání způsobilosti k výkonu odpovídajícího zdravotnického povolání	
Osvědčení MZ ČR k výkonu zdravotnického povolání bez odborného dohledu v oboru	
Specializovaná způsobilost v oboru	
Jiná speciální odborná způsobilost	

DOKLAD O STATUTU LÉKAŘE ŠKOLITELE

Rozhodnutí MZ ČR o udělení akreditace v oboru	
Platnost od	
Platnost do	

SOUČET KAPACIT ZDRAVOTNICKÝCH PRACOVNÍKŮ POSKYTUJÍCÍCH PÉČI NA PRACOVIŠTI

(dle kategorie - včetně vedoucího pracoviště)

Skupina	Kategorie pracovníka		Kapacita
Lékaři	L3	Lékař se specializovanou způsobilostí nebo se zvláštní odbornou způsobilostí	6,00
	L2	Lékař s odbornou způsobilostí k výkonu povolání bez odborného dohledu na základě certifikátu o absolvování základního kmene. Symbol L2 se použije také u lékařů, kteří doposud nesplňují podmínky absolvování základního kmene, avšak nejpozději do 31. 12. 2007 byli zařazeni do specializačního vzdělávání	0,00
	L1	Lékař s odbornou způsobilostí k výkonu povolání	0,00
VNP (klinický psycholog, klinický logoped, fyzioterapeut)	K3	Klinický psycholog, klinický logoped s VŠ vzděláním se specializovanou způsobilostí, nebo se zvláštní odbornou způsobilostí, příp. s další specializovanou způsobilostí. Fyzioterapeut s Osvědčením k výkonu povolání bez odborného dohledu a po prokázání zvláštní odborné způsobilosti.	0,00
	K2	Klinický psycholog, klinický logoped s VŠ vzděláním se specializovanou způsobilostí. Fyzioterapeut s Osvědčením k výkonu zdravotnického povolání bez odborného dohledu.	0,00
	K1	Klinický psycholog, klinický logoped s VŠ vzděláním s odbornou způsobilostí k výkonu povolání. Fyzioterapeut i bez VŠ vzdělání nebo s vyšším odborným vzděláním	0,00
JOP (jiný VŠ vzdělaný pracovník ve zdr.)	J2	VŠ vzdělaný pracovník ve zdravotnictví se specializačním vzděláním nebo akreditovaným kvalifikačním kurzem se způsobilostí k výkonu zdravotnického povolání	0,00
	J1	VŠ vzdělaný pracovník ve zdravotnictví se získanou odbornou způsobilostí v příslušném oboru	0,00
NLZP (nelékařský zdravotnický pracovník)	S4	NLZP s VŠ vzděláním, specializovanou způsobilostí nebo zvláštní odbornou způsobilostí	0,00
	S3	NLZP způsobilý k výkonu zdravotnického povolání bez odborného dohledu se specializovanou způsobilostí (ZPBD s příslušnou specializací) nebo zvláštní odbornou způsobilostí	0,00
	S2	NLZP způsobilý k výkonu zdravotnického povolání bez odborného dohledu (ZPBD)	10,00
	S1	NLZP způsobilý k výkonu zdravotnického povolání pod odborným dohledem nebo přímým vedením (ZPOD)	0,00
	SBM	NLZP způsobilý k výkonu povolání pod odborným dohledem – bez maturity	0,00
	DI	Pracovník dopravy – Dispečer	0,00
	DD	Pracovník dopravy – Řidič vozidla záchranné služby	0,00
	DZS	Pracovník dopravy – Řidič zdravotnického vozidla DRNR	0,00

NÁVŠTĚVNÍ SLUŽBA (pouze praktický lékař)

Nasmlovaný kód dopravy		Smluvní ohodnocení výkonu dopravy		
Kód	Název	Sazba	Počet bodů	Pausál

SMLUVENÁ ÚZEMNÍ OBLAST PRO NÁVŠTĚVNÍ SLUŽBU
(údaj v km, příp. vyjmenovat příslušné obce)

ÚZEMNÍ OBLAST GARANTOVANÁ POSKYTOVATELEM ZDRAVOTNÍCH SLUŽEB
(kromě lékařů registrovaných v pojišťence)

Príslušný okres

☒ Ano
☐ Ne

Další okresy

☐ Ano
☒ Ne

Kraj

☐ Ano
☒ Ne

Česká republika

☐ Ano
☒ Ne

(dle sídla SZZ)

(příp. jmenovitě vypsati)

(příp. jmenovitě vypsati)

Seznam okresů a krajů

Název		Kód
	Ostrava-město	0806

SEZNAM PRACOVNÍKŮ POSKYTUJÍCÍCH PÉČI NA PRACOVÍŠTI (seznam č.1)																			
s. 1	Rodné číslo (bez lomítka)	Příjmení	Jméno	Titul	Kat. prac	Typ prac	Datum od	Datum do	Kapa cita	Fun. lic.1	Fun. lic.2	Fun. lic.3	Fun. lic.4	Fun. lic.5	Fun. lic.6	Fun. lic.7	Fun. lic.8	Fun. lic.9	Fun. li.10
					S2	O	1.6.2021	31.12.3000	10,00										

SEZNAM NASMLOUVANÝCH KÓDŮ ZDRAVOTNÍCH VÝKONŮ – základní soubor výkonů (seznam č. 2a)																			
s. 2a	Kód výkonu					Název výkonu										Datum od		Datum do	
	0	9	1	1	1	ODBĚR KAPILÁRNÍ KRVE										1.4.2022		31.12.3000	
	0	9	1	1	5	ODBĚR BIOLOGICKÉHO MATERIÁLU JINÉHO NEŽ KREV NA KVANTITATIVNÍ BAKTERIOLOGICKÉ VYŠETŘENÍ										1.4.2022		31.12.3000	
	0	9	1	1	9	ODBĚR KRVE ZE ŽÍLY U DOSPĚLÉHO NEBO DÍTĚTE NAD 10 LET										1.4.2022		31.12.3000	
	0	9	1	2	3	ANALÝZA MOČI CHEMICKY										1.4.2022		31.12.3000	
	0	9	1	3	3	SEDIMENTACE ERYTHROCYTŮ										1.4.2022		31.12.3000	
	0	9	1	3	5	UZ VYŠETŘENÍ POUZE JEDNOHO ORGÁNU V NĚKOLIKA ROVINÁCH										1.4.2022		31.12.3000	
	0	9	1	3	7	UZ VYŠETŘENÍ DVOU ORGÁNŮ V NĚKOLIKA ROVINÁCH										1.4.2022		31.12.3000	
	0	9	1	3	9	UZ VYŠETŘENÍ TŘÍ A VÍCE ORGÁNŮ V NĚKOLIKA ROVINÁCH										1.4.2022		31.12.3000	
	0	9	2	1	5	INJEKCE I. M., S. C., I. D.										1.4.2022		31.12.3000	
	0	9	2	1	6	INJEKCE DO MĚKKÝCH TKÁNÍ NEBO INTRADERMÁLNÍ PUPENY V RÁMCI REFLEXNÍ LÉČBY										1.4.2022		31.12.3000	
	0	9	2	1	9	INTRAVENÓZNÍ INJEKCE U DOSPĚLÉHO ČI DÍTĚTE NAD 10 LET										1.4.2022		31.12.3000	
	0	9	2	2	0	KANYLACE PERIFERNÍ ŽÍLY VČETNĚ INFÚZE										1.4.2022		31.12.3000	
	0	9	2	2	3	INTRAVENÓZNÍ INFÚZE U DOSPĚLÉHO NEBO DÍTĚTE NAD 10 LET										1.4.2022		31.12.3000	
	0	9	2	3	3	INJEKČNÍ OKRSKOVÁ ANESTÉZIE										1.4.2022		31.12.3000	
	0	9	5	0	9	OŠETŘENÍ HANDICAPOVANÉHO PACIENTA										1.4.2022		31.12.3000	
	0	9	5	1	1	MINIMÁLNÍ KONTAKT LÉKAŘE S PACIENTEM										1.4.2022		31.12.3000	
	0	9	5	1	3	TELEFONICKÁ KONZULTACE OŠETŘUJÍCÍHO LÉKAŘE PACIENTEM										1.4.2022		31.12.3000	
	0	9	5	1	9	KONZÍLIUM SPECIALISTOU - NÁVŠTĚVA SPECIALISTY U PACIENTA										1.4.2022		31.12.3000	

Strana: A / 3

	0	9	5	2	1	ČAS LÉKAŘE STRÁVENÝ DOPRAVOU ZA PACIENTEM V RÁMCI NÁVŠTĚVY Á 10 MIN.	1.4.2022	31.12.3000
	0	9	5	2	3	EDUKAČNÍ POHOVOR LÉKAŘE S NEMOCNÝM ČI RODINOU	1.4.2022	31.12.3000
	0	9	5	3	2	VÝKON PROHLÍDKY DISPENZARIZOVANÉ OSOBY	1.4.2022	31.12.3000
	0	9	5	4	3	SIGNÁLNÍ VÝKON KLINICKÉHO VYŠETŘENÍ / DO 31.12.2014: REGULAČNÍ POPLATEK ZA NÁVŠTĚVU -- POPLATEK UHRAZEN	1.4.2022	31.12.3000
	0	9	5	4	7	(VZP) SIGNÁLNÍ VÝKON REGULAČNÍ POPLATEK - POJIŠTĚNÉ OD ÚHRADY POPLATKU OSVOBOZEN	1.4.2022	31.12.3000
	0	9	5	5	0	INFORMACE O VYDÁNÍ ROZHODNUTÍ O DOČASNÉ PRACOVNÍ NESCHOPNOSTI NEBO ROZHODNUTÍ O POTŘEBĚ OŠETŘOVÁNÍ (PÉČE)	1.4.2022	31.12.3000
	0	9	5	5	1	INFORMACE O VYDÁNÍ ROZHODNUTÍ O UKONČENÍ DOČASNÉ PRACOVNÍ NESCHOPNOSTI NEBO ROZHODNUTÍ O UKONČENÍ POTŘEBY OŠETŘOVÁNÍ (PÉČE)	1.4.2022	31.12.3000
	0	9	5	6	7	ZÁKROK NA LEVÉ STRANĚ	1.4.2022	31.12.3000
	0	9	5	6	9	ZÁKROK NA PRAVÉ STRANĚ	1.4.2022	31.12.3000
	0	9	5	7	2	VÍCEČETNÝ ZÁKROK	1.4.2022	31.12.3000
	0	9	6	1	5	(VZP) SIGNÁLNÍ VÝKON KLINICKÉHO VYŠETŘENÍ U DĚTÍ VE VĚKU OD 6 DO 18 LET	1.4.2022	31.12.3000
	1	5	0	2	1	KOMPLEXNÍ VYŠETŘENÍ GASTROENTEROLOGEM	1.4.2022	31.12.3000
	1	5	0	2	2	CÍLENÉ VYŠETŘENÍ GASTROENTEROLOGEM	1.4.2022	31.12.3000
	1	5	0	2	3	KONTROLNÍ VYŠETŘENÍ GASTROENTEROLOGEM	1.4.2022	31.12.3000
	1	5	1	3	0	DIAGNOSTICKÝ TEST V GASTROENTEROLOGII	1.4.2022	31.12.3000
	1	5	1	4	3	DECHOVÝ TEST S 13C-UREOU K DIAGNOSTICE HELICOBACTER PYLORI - KLINICKÁ ČÁST	1.4.2022	31.12.3000
	1	5	1	8	0	RYCHLÝ UREÁZOVÝ TEST (CLO TEST)	1.4.2022	31.12.3000
	1	5	2	5	0	SONO EPIGASTRIA S UŽITÍM BAREVNÉHO MAPOVÁNÍ A DVOUROZMĚRNÝM DOPPLEROVSKÝM VYŠETŘENÍM CÉV ABDOMINÁLNÍ OBLASTI	1.4.2022	31.12.3000
	1	5	4	0	2	REKTOSKOPIE	1.4.2022	31.12.3000

SEZNAM NASMLOUVANÝCH KÓDŮ ZDRAVOTNÍCH VÝKONŮ – další výkony (seznam č. 2b)

s.2b	Kód výkonu	Název výkonu	Datum od	Datum do
------	------------	--------------	----------	----------

SEZNAM ZDRAVOTNICKÉ TECHNIKY PRO PROVEDENÍ NASMLOUVANÝCH VÝKONŮ (seznam č. 3)

s. 3	Kód ZTV	Název dle ZP	Souhrnný název pro skupinu	Výrobní číslo	Počet přístr.	Výrobce	Název od ZZ	Datum od	Datum do
	0000000541	Rektoskop		120844	1	Pentax	Endoskop s přísl.	1.4.2022	31.12.3000
	0000000598	Sonograf s průtok. barev. Dopplerem	UZ systém pro všeobecné použití, duplexní (2D + kontinuální, pulsní Doppler)	387591WX1	1	GE	Logiq F6	1.4.2022	31.12.3000
	0000000600	Sonograf v ceně 1 000 000,-	UZ systém pro všeobecné použití, B-mod, 2D zobrazení	91344SM1	1	GE	Logiq 400 Pro	1.4.2022	31.12.3000

SEZNAM SPECIÁLNÍHO VYBAVENÍ PRO PROVEDENÍ NASMLOUVANÝCH VÝKONŮ (seznam č. 4)

s. 4	Název vybavení	Počet kusů	Datum od	Datum do
------	----------------	------------	----------	----------

SEZNAM SMLUVNÍCH SPECIFICKÝCH POLOŽEK (seznam č. 7)

s. 7	Skupina	Kód	Název	Smluvní cena	Datum od	Datum do
------	---------	-----	-------	--------------	----------	----------

SPECIÁLNÍ SMLUVNÍ UJEDNÁNÍ

JINÉ SMLUVNÍ UJEDNÁNÍ K ZUM

DALŠÍ UJEDNÁNÍ

Kód výkonu 09521 lze vykázat za každých dokončených 10 minut. Na 1 km vzdálenosti lze vykázat nejvíce 2 minuty času. Kód 09521 je možno vykázat po ujetí 5 km.

Tento formulář s účinností od 1.4.2022 nahrazuje formulář účinný od 1.6.2021 (nový výkon 09523).

Elektronický podpis za Zdravotnické zařízení

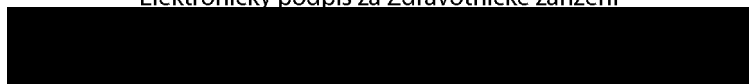

Elektronický podpis za Pojišťovnu

