

IČO

IČZ smluvního ZZ

Číslo smlouvy

0	0	5	3	4	1	8	8
8	6	1	0	1	0	0	0
1	8	8	6	N	0	0	1

Název IČO Nemocnice ve Frýdku-Místku, p.o.

VŠEOBECNÁ
ZDRAVOTNÍ POJIŠŤOVNA
ČESKÉ REPUBLIKY

PŘÍLOHA č. 2 – Vstupní formulář / V-13 / 8.11.11 / 4_12
SMLOUVY O POSKYTOVÁNÍ A ÚHRADĚ HRAZENÝCH SLUŽEB

Platnost smlouvy ode dne

1.1.2019

Číslo složky

Číslo dodatku

Datum uplatnění od

1.1.2021

Datum uplatnění do

31.12.2023

Typ B

PRACOVISTĚ – ZDRAVOTNICKÉHO TÝMU

IDENTIFIKAČNÍ ČÍSLO PRACOVISTĚ (IČP)

8	6	1	0	1	3	8	4
<input type="radio"/> Ano	<input checked="" type="radio"/> Ne						

PRACOVISTĚ JE SOUČÁSTÍ PRIMARIÁTU

NÁZEV PRACOVISTĚ

Zdravotnická dopravní služba

VARIABILNÍ SYMBOL

2	9	3	3	8	4
---	---	---	---	---	---

ADRESA(Y) A UMÍSTĚNÍ PRACOVISTĚ

Město / Obec	Ulice	Č. orientační	Č. popisné	PSČ	Poř.
Frýdek-Místek	El.Krásnohorské		321	738 01	1

SMLUVNÍ ODBORNOST PRACOVISTĚ

9	8	9
---	---	---

PRACOVISTĚ JE HRAZENO FORMOU KKV

<input type="radio"/> Ano	<input checked="" type="radio"/> Ne
---------------------------	-------------------------------------

ČASOVÝ ROZVRH POSKYTOVÁNÍ PÉČE

Nepřetržitý provoz / nepřetržitá dostupnost poskytování péče

<input checked="" type="radio"/> Ano	<input type="radio"/> Ne
--------------------------------------	--------------------------

Počet dnů poskytování péče v týdnu

7

Počet hodin poskytování péče v týdnu

1	6	8
---	---	---

(zaokrouhleno na celé hodiny)

ROZVRH HODIN POSKYTOVÁNÍ PÉČE (hh:mm)					Pořadí	1
	od	do	od	do	místo provozování	
Pondělí	00:00	23:59			El.Krásnohorské 321, 73801Frýdek-Místek	
Úterý	00:00	23:59			El.Krásnohorské 321, 73801Frýdek-Místek	
Středa	00:00	23:59			El.Krásnohorské 321, 73801Frýdek-Místek	
Čtvrtek	00:00	23:59			El.Krásnohorské 321, 73801Frýdek-Místek	
Pátek	00:00	23:59			El.Krásnohorské 321, 73801Frýdek-Místek	
Sobota	00:00	23:59			El.Krásnohorské 321, 73801Frýdek-Místek	
Neděle	00:00	23:59			El.Krásnohorské 321, 73801Frýdek-Místek	

VEDOUCÍ PRACOVIŠTĚ

Příjmení, jméno, titul

Rodné číslo bez lomítka

Kategorie pracovníka	Typ pracovníka	Datum od	Datum do	Kapacita pracovníka
DI	X	1.7.2015	31.12.2023	38,00

Funkční licence

--	--	--	--	--	--	--	--	--	--

KVALIFIKACE VEDOUCÍHO PRACOVIŠTĚ – LÉKAŘE

Rozhodnutí MZ ČR o získání specializované způsobilosti v oboru	
Atestace v oboru	
Funkční licence k výkonu odborných a diagnostických metod	
Jiná speciální odborná způsobilost	

KVALIFIKACE VEDOUCÍHO PRACOVIŠTĚ – NELÉKAŘE (VNP, JOP nebo NLZP)

Rozhodnutí MZ ČR o přiznání způsobilosti k výkonu odpovídajícího zdravotnického povolání	
Osvědčení MZ ČR k výkonu zdravotnického povolání bez odborného dohledu v oboru	
Odborná způsobilost v oboru	
Specializovaná způsobilost v oboru	
Zvláštní odborná způsobilost v oboru	
Jiná speciální odborná způsobilost	<div></div>

ROZVRH HODIN POSKYTOVÁNÍ PÉČE (hh:mm)

	od	do	od	do
Pondělí	08:00	15:30		
Úterý	08:00	15:30		
Středa	08:00	15:30		
Čtvrtek	08:00	15:30		
Pátek	08:00	15:30		
Sobota				
Neděle				

DOBA OBVYKLÉ PŘÍTOMNOSTI VEDOUCÍHO PRACOVNÍKA NA PRACOVIŠTI

Počet dnů v týdnu

5

Počet hodin v týdnu

3

8

 (zaokrouhleno na celé hodiny)

DOKLAD O STATUTU LÉKAŘE ŠKOLITELE

Rozhodnutí MZ ČR o udělení akreditace v oboru	
Platnost od	
Platnost do	

SOUČET KAPACIT ZDRAVOTNICKÝCH PRACOVNÍKŮ POSKYTUJÍCÍCH PÉČI NA PRACOVIŠTI

(dle kategorie - včetně vedoucího pracoviště)

Skupina	Kategorie pracovníka		Kapacita
Lékaři	L3	Lékař se specializovanou způsobilostí nebo se zvláštní odbornou způsobilostí	0,00
	L2	Lékař s odbornou způsobilostí k výkonu povolání bez odborného dohledu na základě certifikátu o absolvování základního kmene. Symbol L2 se použije také u lékařů, kteří doposud nesplňují podmínky absolvování základního kmene, avšak nejpozději do 31. 12. 2007 byli zařazeni do specializačního vzdělávání	0,00
	L1	Lékař s odbornou způsobilostí k výkonu povolání	0,00
VNP (klinický psycholog, klinický logoped, fyzioterapeut)	K3	Klinický psycholog, klinický logoped s VŠ vzděláním se specializovanou způsobilostí, nebo se zvláštní odbornou způsobilostí, příp. s další specializovanou způsobilostí. Fyzioterapeut s Osvědčením k výkonu povolání bez odborného dohledu a po prokázání zvláštní odborné způsobilosti.	0,00
	K2	Klinický psycholog, klinický logoped s VŠ vzděláním se specializovanou způsobilostí. Fyzioterapeut s Osvědčením k výkonu zdravotnického povolání bez odborného dohledu.	0,00
	K1	Klinický psycholog, klinický logoped s VŠ vzděláním s odbornou způsobilostí k výkonu povolání. Fyzioterapeut i bez VŠ vzdělání nebo s vyšším odborným vzděláním	0,00
JOP (jiný VŠ vzdělaný pracovník ve zdr.)	J2	VŠ vzdělaný pracovník ve zdravotnictví se specializačním vzděláním nebo akreditovaným kvalifikačním kurzem se způsobilostí k výkonu zdravotnického povolání	0,00
	J1	VŠ vzdělaný pracovník ve zdravotnictví se získanou odbornou způsobilostí v příslušném oboru	0,00
NLZP (nelékařský zdravotnický pracovník)	S4	NLZP s VŠ vzděláním, specializovanou způsobilostí nebo zvláštní odbornou způsobilostí	0,00
	S3	NLZP způsobilý k výkonu zdravotnického povolání bez odborného dohledu se specializovanou způsobilostí (ZPBD s příslušnou specializací) nebo zvláštní odbornou způsobilostí	0,00
	S2	NLZP způsobilý k výkonu zdravotnického povolání bez odborného dohledu (ZPBD)	0,00
	S1	NLZP způsobilý k výkonu zdravotnického povolání pod odborným dohledem nebo přímým vedením (ZPOD)	0,00
	SBM	NLZP způsobilý k výkonu povolání pod odborným dohledem – bez maturity	0,00
	DI	Pracovník dopravy – Dispečer	354,00
	DD	Pracovník dopravy – Řidič vozidla záchranné služby	0,00
	DZS	Pracovník dopravy – Řidič zdravotnického vozidla DRNR	480,00

KAPACITA POSKYTOVANÉ PÉČE

Maximální počet pacientů,
kterým může být poskytnuta péče současně

SMLUVENÁ ÚZEMNÍ OBLAST PRO NÁVŠTĚVNÍ SLUŽBU NEBO PRACOVIŠTĚ DOPRAVY
(údaj v km, příp. vyjmenovat příslušné obce - pro pracoviště dopravy rozsah v režimu místní přepravy)

okr. Frýdek-Místek

ÚZEMNÍ OBLAST GARANTOVANÁ POSKYTOVATELEM ZDRAVOTNÍCH SLUŽEB
(kromě lékařů registrujících pojištěnce)

Příslušný okres

☐ Ano

☒ Ne

(dle sídla SZZ)

Další okresy

☐ Ano

☒ Ne

(příp. jmenovitě vypsát)

Kraj

☐ Ano

☒ Ne

(příp. jmenovitě vypsát)

Česká republika

☐ Ano

☒ Ne

Další státy

☐ Ano

☒ Ne

(pouze pracoviště DZS, ZZS)

Seznam okresů a krajů

Název	Kód
-------	-----

NÁVŠTĚVNÍ SLUŽBA

(pouze domácí péče, fyzioterapie nebo porodní asistentky, popř. PL)

Nasmlouvaný kód dopravy	Smluvní ohodnocení výkonu dopravy
-------------------------	-----------------------------------

Kód			Název	Sazba	Počet bodů	Paušál
1	2		Přeprava lékaře v pohotovostní službě			

SEZNAM PRACOVNÍKŮ POSKYTUJÍCÍCH PÉČI NA PRACOVÍŠTI (seznam č.1)																			
s.	Rodné číslo	Příjmení	Jméno	Titul	Kat. prac	Typ prac	Datum od	Datum do	Kapacita	Fun. lic.1	Fun. lic.2	Fun. lic.3	Fun. lic.4	Fun. lic.5	Fun. lic.6	Fun. lic.7	Fun. lic.8	Fun. lic.9	Fun. li.10
					DI	O	1.11.2020	31.12.2023	6,00										
					DZS	O	1.10.2017	31.12.2023	40,00										
					DI	O	1.11.2020	31.12.2023	6,00										
					DZS	O	1.7.2014	31.12.2023	40,00										
					DI	O	1.7.2015	31.12.2023	40,00										
					DI	O	1.7.2015	31.12.2023	16,00										
					DI	O	1.11.2020	31.12.2023	40,00										
					DI	O	1.7.2015	31.12.2023	16,00										
					DI	O	1.11.2020	31.12.2023	40,00										
					DZS	O	1.7.2014	31.12.2023	40,00										
					DI	O	1.11.2020	31.12.2023	40,00										
					DI	O	1.10.2017	31.12.2023	16,00										
					DI	O	1.11.2020	31.12.2023	40,00										
					DZS	O	1.7.2014	31.12.2023	40,00										
					DZS	O	1.10.2017	31.12.2023	40,00										
					DZS	O	1.10.2017	31.12.2023	40,00										
					DZS	O	1.7.2014	31.12.2023	40,00										
					DZS	O	1.7.2014	31.12.2023	40,00										
					DZS	O	1.11.2020	31.12.2023	40,00										
					DI	O	1.7.2015	31.12.2023	16,00										
					DZS	O	1.7.2014	31.12.2023	40,00										
					DZS	O	1.7.2014	31.12.2023	40,00										
					DZS	O	1.10.2017	31.12.2023	40,00										
					DI	O	1.11.2020	31.12.2023	40,00										

SEZNAM NASMLOUVANÝCH KÓDŮ ZDRAVOTNÍCH VÝKONŮ – 1. základní soubor výkonů (seznam č. 2a)				
s. 2a	Kód výkonu	Název výkonu	Datum od	Datum do

SEZNAM NASMLOUVANÝCH KÓDŮ ZDRAVOTNÍCH VÝKONŮ – 2. další výkony (seznam č. 2b)				
s.2b	Kód výkonu	Název výkonu	Datum od	Datum do

SEZNAM ZDRAVOTNICKÉ TECHNIKY PRO PROVEDENÍ NASMLOUVANÝCH VÝKONŮ (seznam č. 3)									
s. 3	Kód ZTV	Název dle ZP	Souhrnný název pro skupinu	Výrobní číslo	Počet přístř.	Výrobce	Název od ZZ	Datum od	Datum do

SEZNAM SPECIÁLNÍHO VYBAVENÍ PRO PROVEDENÍ NASMLOUVANÝCH VÝKONŮ (seznam č. 4)				
s. 4	Název vybavení	Počet kusů	Datum od	Datum do
	DRNR - 558 415 255, 558 415 111	2	1.1.2019	31.12.2023
	defibrilátor ZOLL bifázický, AED PLUS, v.č. X11G507601	1	1.1.2019	31.12.2023
	defibrilátor ZOLL bifázický, AED PLUS, v.č. X11G507605	1	1.1.2019	31.12.2023
	defibrilátor ZOLL bifázický, AED PLUS, v.č. X11G507634	1	1.1.2019	31.12.2023
	telefonní linka : LSPP - 558 415 911	1	1.1.2019	31.12.2023
	defibrilátor ZOLL bifázický, AED PLUS, v.č. X151782021	1	1.1.2019	31.12.2023
	dispečink :	1	1.1.2019	31.12.2023

	nahrávací zařízení : RETIA verze DAT 3	1	1.1.2019	31.12.2023
	radiové zařízení : radiotelefonní síť Echoton	1	1.1.2019	31.12.2023
	defibrilátor ZOLL bifázický, AED PLUS, v.č. X14C663321	1	1.1.2019	31.12.2023

SEZNAM SMLUVNÍCH SPECIFICKÝCH POLOŽEK (seznam č. 7)						
s. 7	Skupina	Kód	Název	Smluvní cena	Datum od	Datum do

NASMLOUVANÉ KÓDY DOPRAVY

(pouze pracoviště DZS, ZZS a pro převozy na pitvu a z pitvy)

Nasmlouvaný kód dopravy			Smluvní ohodnocení výkonu dopravy		
Kód		Název	Sazba	Počet bodů	Paušál
4	5	Přeprava pacienta v pásmu 1 - 30 km			
4	6	Přeprava pacienta v pásmu 31 - 60 km			
4	7	Přeprava pacienta v pásmu 61 - 130 km			
4	8	Přeprava pacienta v pásmu 131 - 450 km/ do 31.12.2012: Převoz pacienta v pásmu 131 km a více			
4	9	Přeprava pacienta v pásmu 451 a více km / do 31.12.2012: Převoz pacienta v krajském statutárním městě - paušál na jednoho pacienta			
6	1	Přeprava transfúzních přípravků, speciálních léčiv, tkání, buněk a orgánů k transplantaci, přeprava lékaře nebo jiného zdravotnického pracovníka ke specializovanému a nezbytnému výkonu (vykazuje odbornost 989 na základě smluvních podmínek)			
6	8	(VZP) Manipulace s infekčním pacientem s prokázanou dg. U07.1 při transportu vozidlem ZDS - paušál na jednoho pacienta			450,00
6	9	Manipulace s imobilním pacientem s nadměrnou tělesnou hmotností nad 140 kg při transportu sanitním vozidlem vsedě nebo vleže - paušál na jednoho pacienta			3264,00
8	0	Přeprava infekčního pacienta			

**SEZNAM ZDRAVOTNICKÝCH VOZIDEL DLE KATEGORIE STANDARDNÍHO VYBAVENÍ
PRO NASMLOUVANÉ KÓDY DOPRAVY (seznam č. 5)**

s.5	Registrační značka (SPZ)	A (1,x,X)	B (1,x,X)	C (1,x,X)	D (1,x,X)	E (1,x,X)	F (1,x,X)	G (1,x,X)	Tovární značka	Datum od	Datum do
	1TK2138		X					X	VW Transporter	1.1.2021	31.12.2023
	1TV1497		X					X	VW Transporter	1.1.2021	31.12.2023
	9T83894		X					X	VW Transporter	1.1.2021	31.12.2023
	8T48190		X					X	VW Transporter	1.1.2021	31.12.2023
	9T79614		X					X	Ford Transit	1.1.2021	31.12.2023
	8T48179		X					X	VW Transporter	1.1.2021	31.12.2023

**SUMÁŘ ZDRAVOTNICKÝCH VOZIDEL DLE KATEGORIE STANDARDNÍHO VYBAVENÍ PRO
NASMLOUVANÉ KÓDY DOPRAVY – nevyplňuje ZZ**

Skupina	Název	Celkem		
A	pro přepravu zdravotnických odborníků, krve a krevních derivátů			0
B	pro dopravu raněných, nemocných a rodiček			6
C	pro rychlou zdravotnickou pomoc bez lékaře (RZP)			0
D	pro rychlou lékařskou pomoc (RLP)			0
E	pro RLP v setkávacím režimu (tzv. rendez - vous) systém			0
F	pro přepravu nedonošených novorozenců			0
G	pro poskytování LSPP			6
	Počet vozidel (SPZ) pro pracoviště celkem			6

SPECIÁLNÍ SMLUVNÍ UJEDNÁNÍ

JINÉ SMLUVNÍ UJEDNÁNÍ K ZUM

DALŠÍ UJEDNÁNÍ

Tento formulář s účinností od 1.1.2021 nahrazuje formulář účinný od 1.11.2020.

2. VZP ČR bude provádět kontrolu vykázaných km s pojištěncem podle aktuální verze SW Kilometrovník PRO Z s těmito parametry: vozidlo-sanitka, typ trasy - provozně výhodná.

3. Nahrávání telefonických hovorů bude archivováno po dobu 1 roku a PZS je předloží VZP ČR na vyžádání.

4. Vlastní, fyzicky zajištěný 24 hodinový provoz dispečinku .

Provozní doba dispečinku:

Po - Pá: 6:30 - 15:00 hod - příjem požadavků na dispečinku dopravy

15:00 - 6:30 hod - příjem požadavků na recepci nemocnice

So , Ne, Sv: celodenní příjem požadavků na recepci nemocnice

5. Poskytovatel ve smluvené oblasti garantuje poskytnutí zdravotní služby, pokud si pojištěnci v rámci svobodné volby tohoto poskytovatele zvolí.

6. VZP ČR uhradí poskytovateli přepravu pojištěnce k ošetření, vyšetření nebo léčení mezi poskytovateli hrazených služeb nebo k poskytovateli hrazených služeb a zpět do vlastního sociálního prostředí pokud:

a) minimálně jeden z údajů na PKZT (ODKUD, KAM) spadá do smluvené územní oblasti nebo

b) ze strany VZP ČR bude úhrada zdravotního transportu pojištěnce provedena i ve výjimečných případech, kdy výše uvedená podmínka nebude naplněna a pojištěnec VZP ČR bude transportován mimo smlouvenou oblast, avšak výhradně v případě, kdy poskytovatel ze smluvené oblasti prokazatelně vyjíždí za účelem poskytnutí zdravotní služby pojištěnci z příslušné smluvené oblasti (např. při prokazatelném návratu nevytíženého zdravotnického vozidla zdravotnické dopravní služby zpět do smluvené oblasti).

7. Maximální počet plně standardně vybavených vozidel, která mohou být v souběžném provozu, je 5 vozidel.

8. Smluvní strany se dohodly, že kód 69 nebudou pro účely výpočtu výše úhrady považovat za nový. Jeho nasmlouvání s účinností od 1.4.2019 proto není důvodem pro změnu ve výpočtu výše úhrad hrazených služeb a regulačních omezení.

Kód 69 lze vykázat v rámci jedné přepravy pojištěnce pouze 1x. Poskytovatel garantuje, že je pro převoz imobilního pacienta s nadměrnou tělesnou hmotností nad 140 kg vybaven transportními nosítky s vyšší než standardní nosností (případně zařízením pro přepravu sedícího pacienta s vyšší než standardní nosností) a sanitní vůz má k tomuto účelu zvláště uzpůsobený.

Reg. z. sanitek, které mají nosítka a sedačku nad 140 kg: 8T4 8179, 9T8 3894, 9T7 9614, 1TK 2138, 1TV 1497, náhradní sanita 8T4 8190.

9. Smluvní strany se dohodly, že kód 61 nebudou pro účely výpočtu výše úhrady považovat za nový. Jeho nasmlouvání s účinností od 1.7.2019 proto není důvodem pro změnu ve výpočtu výše úhrad hrazených služeb a regulačních omezení.

10. Sanitní vozidlo reg. zn. 1TV 1497 v provozu od 23.11.2020.

Výkon 68 lze vykázat v rámci jedné přepravy pojištěnce pouze 1x, a to pouze v případě, že lékař indikoval přepravu infekčního pacienta s prokázanou dg. U07.1

Platnost kódu 68 a 80 pouze do 31.12.2021.

Elektronický podpis za Zdravotnické zařízení

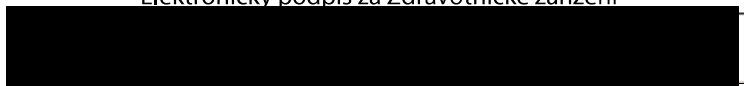

Elektronický podpis za Pojišťovnu

