

IČO

0	0	5	3	4	1	8	8
8	6	1	0	1	0	0	0
1	8	8	6	N	0	0	1

IČZ smluvního ZZ

Číslo smlouvy

Název IČO Nemocnice ve Frýdku-Místku, p.o.

VŠEOBECNÁ  
ZDRAVOTNÍ POJIŠŤOVNA  
ČESKÉ REPUBLIKYPŘÍLOHA č. 2 – Vstupní formulář / V-01 / 8.11.11 / 4\_12  
SMLOUVY O POSKYTOVÁNÍ A ÚHRADĚ HRAZENÝCH SLUŽEB

Platnost smlouvy ode dne

1.1.2019

Číslo složky

Číslo dodatku

Datum uplatnění od

1.1.2021

Datum uplatnění do

31.12.2023

Formulář obsahuje část

☒ Smluvní

Typ CA

PRACOVISTĚ AMBULANTNÍ PÉČE  
součást primariátu uvedeného ve formuláři typu C  
(část smluvní)

IDENTIFIKAČNÍ ČÍSLO PRACOVISTĚ (IČP)

8 6 1 0 1 3 4 3

VARIABILNÍ SYMBOL

1 0 3 3 4 3

KVALIFIKACE VEDOUcíHO PRACOVIště – LÉKAŘE

Specializovaná způsobilost v oboru	
Funkční licence k výkonu odborných a diagnostických metod	
Jiná speciální odborná způsobilost	

KVALIFIKACE VEDOUcíHO PRACOVIště – NELÉKAŘE

Odborná způsobilost v oboru	
Specializovaná způsobilost v oboru	
Zvláštní odborná způsobilost v oboru	
Jiná speciální odborná způsobilost	

DOBA OBVYKLÉ PŘÍTOMNOSTI VEDOUcíHO PRACOVNÍKA NA PRACOVIŠTI

Počet dnů v týdnu

5
4

Počet hodin v týdnu

(zaokrouhleno na celé hodiny)

SOUČET KAPACIT ZDRAVOTNICKÝCH PRACOVNÍKŮ POSKYTUJÍCÍCH PÉČI NA PRACOVIŠTI

(dle kategorie - včetně vedoucího pracoviště)

Skupina	Kategorie pracovníka		Kapacita
Lékaři	L3	Lékař se specializovanou způsobilostí nebo se zvláštní odbornou způsobilostí	192,00
	L2	Lékař s odbornou způsobilostí k výkonu povolání bez odborného dohledu na základě certifikátu o absolvování základního kmene. Symbol L2 se použije také u lékařů, kteří doposud nesplňují podmínky absolvování základního kmene, avšak nejpozději do 31. 12. 2007 byli zařazeni do specializačního vzdělávání	0,00
	L1	Lékař s odbornou způsobilostí k výkonu povolání	0,00
VNP (klinický psycholog, klinický logoped, fyzioterapeut)	K3	Klinický psycholog, klinický logoped s VŠ vzděláním se specializovanou způsobilostí, nebo se zvláštní odbornou způsobilostí, příp. s další specializovanou způsobilostí. Fyzioterapeut s Osvědčením k výkonu povolání bez odborného dohledu a po prokázání zvláštní odborné způsobilosti.	0,00
	K2	Klinický psycholog, klinický logoped s VŠ vzděláním se specializovanou způsobilostí. Fyzioterapeut s Osvědčením k výkonu zdravotnického povolání bez odborného dohledu.	0,00
	K1	Klinický psycholog, klinický logoped s VŠ vzděláním s odbornou způsobilostí k výkonu povolání. Fyzioterapeut i bez VŠ vzdělání nebo s vyšším odborným vzděláním	0,00
JOP (jiný VŠ vzdělaný pracovník ve zdr.)	J2	VŠ vzdělaný pracovník ve zdravotnictví se specializačním vzděláním nebo akreditovaným kvalifikačním kurzem se způsobilostí k výkonu zdravotnického povolání	0,00
	J1	VŠ vzdělaný pracovník ve zdravotnictví se získanou odbornou způsobilostí v příslušném oboru	0,00
NLZP (nelékařský zdravotnický pracovník)	S4	NLZP s VŠ vzděláním, specializovanou způsobilostí nebo zvláštní odbornou způsobilostí	8,00
	S3	NLZP způsobilý k výkonu zdravotnického povolání bez odborného dohledu se specializovanou způsobilostí (ZPBD s příslušnou specializací) nebo zvláštní odbornou způsobilostí	184,00
	S2	NLZP způsobilý k výkonu zdravotnického povolání bez odborného dohledu (ZPBD)	181,02
	S1	NLZP způsobilý k výkonu zdravotnického povolání pod odborným dohledem nebo přímým vedením (ZPOD)	0,00
	SBM	NLZP způsobilý k výkonu povolání pod odborným dohledem – bez maturity	0,00
	DI	Pracovník dopravy – Dispečer	
	DD	Pracovník dopravy – Řidič vozidla záchranné služby	
	DZS	Pracovník dopravy – Řidič zdravotnického vozidla DRNR	

SEZNAM NASMLOUVANÝCH KÓDŮ ZDRAVOTNÍCH VÝKONŮ – další výkony (seznam č. 2b)								
s.2b	Kód výkonu					Název výkonu	Datum od	Datum do
	0	9	1	1	5	ODBĚR BIOLOGICKÉHO MATERIÁLU JINÉHO NEŽ KREV NA KVANTITATIVNÍ BAKTERIOLOGICKÉ VYŠETŘENÍ	1.1.2021	31.12.2023
	0	9	1	1	7	ODBĚR KRVE ZE ŽÍLY U DÍTĚTE DO 10 LET	1.1.2021	31.12.2023
	0	9	1	1	9	ODBĚR KRVE ZE ŽÍLY U DOSPĚLÉHO NEBO DÍTĚTE NAD 10 LET	1.1.2021	31.12.2023
	0	9	2	2	5	KANYLACE CENTRÁLNÍ ŽÍLY ZA KONTROLY CELKOVÉHO STAVU PACIENTA (TK, P, D, PŘÍPADNĚ EKG)	1.1.2021	31.12.2023
	0	9	2	2	7	I. V. APLIKACE KRVE NEBO KREVNÍCH DERIVÁTŮ	1.1.2021	31.12.2023
	0	9	5	1	1	MINIMÁLNÍ KONTAKT LÉKAŘE S PACIENTEM	1.1.2021	31.12.2023
	0	9	5	4	3	SIGNÁLNÍ VÝKON KLINICKÉHO VYŠETŘENÍ / DO 31.12.2014: REGULAČNÍ POPLATEK ZA NÁVŠTĚVU -- POPLATEK UHRAZEN	1.1.2021	31.12.2023
	0	9	5	5	0	INFORMACE O VYDÁNÍ ROZHODNUTÍ O DOČASNÉ PRACOVNÍ NESCHOPNOSTI NEBO ROZHODNUTÍ O POTŘEBĚ OŠETŘOVÁNÍ (PÉČE)	1.1.2021	31.12.2023
	0	9	5	5	1	INFORMACE O VYDÁNÍ ROZHODNUTÍ O UKONČENÍ DOČASNÉ PRACOVNÍ NESCHOPNOSTI NEBO ROZHODNUTÍ O UKONČENÍ POTŘEBY OŠETŘOVÁNÍ (PÉČE)	1.1.2021	31.12.2023
	0	9	5	5	5	OŠETŘENÍ DÍTĚTE DO 6 LET	1.1.2021	31.12.2023
	0	9	5	6	7	ZÁKROK NA LEVÉ STRANĚ	1.1.2021	31.12.2023
	0	9	5	6	9	ZÁKROK NA PRAVÉ STRANĚ	1.1.2021	31.12.2023
	0	9	5	7	2	VÍCEČETNÝ ZÁKROK	1.1.2021	31.12.2023
	7	8	0	2	2	CÍLENÉ VYŠETŘENÍ ANESTEZIOLOGEM	1.1.2021	31.12.2023
	7	8	0	2	3	KONTROLNÍ VYŠETŘENÍ ANESTEZIOLOGEM	1.1.2021	31.12.2023
	7	8	0	5	0	ANESTEZIOLOGICKÝ DOHLED BĚHEM VÝKONU Á 15 MIN.	1.1.2021	31.12.2023
	7	8	0	6	0	POSTANESTETICKÁ PÉČE PROVÁDĚNÁ ANESTEZIOLOGEM	1.1.2021	31.12.2023
	7	8	1	1	1	ANESTÉZIE INTRAVENOZNÍ Á 20 MIN.	1.1.2021	31.12.2023
	7	8	1	1	2	INHALAČNÍ ANESTÉZIE Á 20 MIN.	1.1.2021	31.12.2023
	7	8	1	1	3	KOMBINOVANÁ I. V. A INHALAČNÍ ANESTÉZIE Á 20 MIN.	1.1.2021	31.12.2023
	7	8	1	1	4	ANESTÉZIE S TRACHEÁLNÍ INTUBACÍ NEBO S LARYNGEÁLNÍ MASKOU Á 20 MIN.	1.1.2021	31.12.2023
	7	8	1	1	5	ANESTÉZIE S ŘÍZENOU VENTILACÍ Á 20 MIN.	1.1.2021	31.12.2023
	7	8	1	1	6	ANESTÉZIE S ŘÍZENOU VENTILACÍ Á 20 MIN.	1.1.2021	31.12.2023
	7	8	1	1	7	ANESTÉZIE S ŘÍZENOU VENTILACÍ Á 20 MIN.	1.1.2021	31.12.2023
	7	8	1	3	0	ANESTÉZIE DÍTĚTE DO 3 LET, PŘÍČTI KE KÓDU ANESTÉZIE	1.1.2021	31.12.2023
	7	8	1	4	0	ANESTÉZIE U PACIENTA S ASA 3E A VÍCE Á 20 MINUT, PŘÍČTI K VÝKONU CELKOVÉ ANESTEZIE	1.1.2021	31.12.2023
	7	8	2	1	0	ANALGOSEDACE INTRAVENÓZNÍ	1.1.2021	31.12.2023
	7	8	2	2	0	ZAVEDENÍ SVODNÉ ANESTÉZIE NERVU A NERVOVÉ PLETENĚ ZA POUŽITÍ NEUROSIMULÁTORU.	1.1.2021	31.12.2023
	7	8	2	3	0	EPIDURÁLNÍ NEBO SUBARACHNOIDEÁLNÍ ANESTÉZIE Á 20 MIN.	1.1.2021	31.12.2023
	7	8	2	3	1	EPIDURÁLNÍ NEBO SUBARACHNOIDEÁLNÍ ANESTÉZIE Á 20 MIN.	1.1.2021	31.12.2023
	7	8	2	3	2	EPIDURÁLNÍ NEBO SUBARACHNOIDEÁLNÍ ANESTÉZIE Á 20 MIN.	1.1.2021	31.12.2023
	7	8	2	3	5	EPIDURÁLNÍ NEBO SUBARACHNOIDEÁLNÍ PUNKCE S PODÁNÍM ANESTETIKA EV. OPIÁTU	1.1.2021	31.12.2023
	7	8	2	4	0	ANALGEZIE KONTINUÁLNÍ EPIDURÁLNÍ EV. KONTINUÁLNÍ INTRAVENÓZNÍ - 1 DEN	1.1.2021	31.12.2023
	7	8	2	4	2	ZAVEDENÍ EPIDURÁLNÍHO KATÉTRU A ZAVEDENÍ OBDOBNÉHO KATÉTRU PRO POKRAČUJÍCÍ ANALGEZII NEBO ANESTEZII	1.1.2021	31.12.2023
	7	8	2	4	4	PŘEVAZ EPIDURÁLNÍHO KATÉTRU S VÝMĚNOU BAKTERIÁLNÍHO FILTRU	1.1.2021	31.12.2023
	7	8	2	5	0	INTRAPLEURÁLNÍ KONTINUÁLNÍ ANALGEZIE	1.1.2021	31.12.2023
	7	8	3	1	0	NEODKLADNÁ KARDIOPULMONÁLNÍ RESUSCITACE ROZŠÍŘENÁ - PRVNÍ 1/2 HOD.	1.1.2021	31.12.2023
	7	8	3	2	0	NEODKLADNÁ KARDIOPULMONÁLNÍ RESUSCITACE ROZŠÍŘENÁ - DALŠÍ 1/2 HOD.	1.1.2021	31.12.2023
	7	8	8	1	2	ISOVOLEMICKÁ HEMODILUCE	1.1.2021	31.12.2023
	7	8	8	1	4	FORSÍROVANÁ DIURÉSA	1.1.2021	31.12.2023
	7	8	8	1	5	MASIVNÍ PŘETLAKOVÉ NÁHRADY	1.1.2021	31.12.2023
	7	8	8	2	0	ZAJIŠTĚNÍ DÝCHACÍCH CEST PŘI ANESTEZII	1.1.2021	31.12.2023
	7	8	8	6	0	TUNELIZACE KATÉTRU	1.1.2021	31.12.2023
	7	8	9	8	5	ANESTÉZIE INTRAVENOZNÍ Á 20 MIN.	1.1.2021	31.12.2023
	7	8	9	8	6	INHALAČNÍ ANESTÉZIE Á 20 MIN.	1.1.2021	31.12.2023

	7	8	9	8	7	KOMBINOVANÁ I. V. A INHALAČNÍ ANESTÉZIE Á 20 MIN.	1.1.2021	31.12.2023
	7	8	9	8	8	ANESTÉZIE S TRACHEÁLNÍ INTUBACÍ NEBO S LARYNGEÁLNÍ MASKOU Á 20 MIN.	1.1.2021	31.12.2023
	7	8	9	8	9	ANESTÉZIE S ŘÍZENOU VENTILACÍ Á 20 MIN.	1.1.2021	31.12.2023
	7	8	9	9	0	ANESTÉZIE S ŘÍZENOU VENTILACÍ Á 20 MIN.	1.1.2021	31.12.2023
	7	8	9	9	1	ANESTÉZIE S ŘÍZENOU VENTILACÍ Á 20 MIN.	1.1.2021	31.12.2023
	7	8	9	9	2	ANALGOSEDACE INTRAVENÓZNÍ	1.1.2021	31.12.2023
	7	8	9	9	3	ZAVEDENÍ SVDNÉ ANESTÉZIE NERVOU A NERVOVÉ PLETENĚ ZA POUŽITÍ NEUROSTIMULÁTORU.	1.1.2021	31.12.2023
	7	8	9	9	4	EPIDURÁLNÍ NEBO SUBARACHNOIDEÁLNÍ ANESTÉZIE Á 20 MIN.	1.1.2021	31.12.2023
	7	8	9	9	5	EPIDURÁLNÍ NEBO SUBARACHNOIDEÁLNÍ ANESTÉZIE Á 20 MIN.	1.1.2021	31.12.2023
	7	8	9	9	6	EPIDURÁLNÍ NEBO SUBARACHNOIDEÁLNÍ ANESTÉZIE Á 20 MIN.	1.1.2021	31.12.2023
	7	8	9	9	7	EPIDURÁLNÍ NEBO SUBARACHNOIDEÁLNÍ PUNKCE S PODÁNÍM ANESTETIKA EV. OPIÁTU	1.1.2021	31.12.2023
	7	8	9	9	8	ZAVEDENÍ EPIDURÁLNÍHO KATÉTRU A ZAVEDENÍ OBDOBNÉHO KATÉTRU PRO POKRAČUJÍCÍ ANALGEZII NEBO ANESTEZII	1.1.2021	31.12.2023
	7	8	9	9	9	ZAJIŠTĚNÍ DÝCHACÍCH CEST PŘI ANESTEZII	1.1.2021	31.12.2023
	8	0	1	1	1	APLIKACE ANALGETICKÝCH SMĚSÍ DO KONTINUÁLNÍCH KATÉTRŮ VČETNĚ IP PORTŮ JEDNORÁZOVĚ NEBO DÁVKOVACÍ PUMPOU	1.1.2021	31.12.2023
	9	1	9	6	0	(DRG) TERAPEUTICKÁ HYPOTERMIE	1.1.2021	31.12.2023

SEZNAM SMLUVNÍCH SPECIFICKÝCH POLOŽEK (seznam č. 7)						
s. 7	Skupina	Kód	Název	Smluvní cena	Datum od	Datum do

## SPECIÁLNÍ SMLUVNÍ UJEDNÁNÍ

### JINÉ SMLUVNÍ UJEDNÁNÍ K ZUM

### DALŠÍ UJEDNÁNÍ

Tento formulář s účinností od 1.1.2021 nahrazuje formulář účinný od 1.10.2019.

\*\*\*

Výkony 09115,09117,09119 a 09511, které jsou nasmlouvány na IČP 86101343 odb. 708 s účinností od 1.1.2021, nejsou důvodem pro změnu ve výpočtu úhrad hrazených služeb a regulačních omezení.

PŘÍLOHA č. 2 – Vstupní formulář / V-01 Informativní část  
SMLOUVY O POSKYTOVÁNÍ A ÚHRADĚ ZDRAVOTNÍ PÉČE

ÚČINNOST HLÁŠENÍ

0 1 . 0 1 . 2 0 2 1

Typ CA

**PRACOVISTĚ AMBULANTNÍ PÉČE**  
součást primariátu uvedeného ve formuláři typu C  
(část informativní)

ČÍSLO PRIMARIÁTU

0 0 0 0 0 0 1 0

IDENTIFIKAČNÍ ČÍSLO PRACOVISTĚ (IČP)

8 6 1 0 1 3 4 3

Speciální zdravotnická technika je sdílena s ostatními pracovišti primariátu

☐ Ano ☒ Ne

**SEZNAM ZDRAVOTNICKÉ TECHNIKY (seznam č. 3)**

s. 3	Kód ZTV	Název dle ZP	Souhrnný název pro skupinu	Výrobní číslo	Počet přístř.	Výrobce	Název od ZZ	Datum od	Datum do
	0000000477	Přístroj anesteziologický s monitorací ( cena dle	Přístroj anesteziologický s monitorací	ARYE-0234	1	Dräger		1.1.2021	31.12.2023
	0000000478	Přístroj anesteziologický s monitorací v ceně 900	Přístroj anesteziologický s monitorací	ARHM-0032	1	Dräger		1.1.2021	31.12.2023
	0000000478	Přístroj anesteziologický s monitorací v ceně 900	Přístroj anesteziologický s monitorací	ARPM-0050	1	Dräger		1.1.2021	31.12.2023
	0000000478	Přístroj anesteziologický s monitorací v ceně 900	Přístroj anesteziologický s monitorací	ARPM-0051	1	Dräger		1.1.2021	31.12.2023
	0000000478	Přístroj anesteziologický s monitorací v ceně 900	Přístroj anesteziologický s monitorací	ARRK-0014	1	Dräger		1.1.2021	31.12.2023
	0000000478	Přístroj anesteziologický s monitorací v ceně 900	Přístroj anesteziologický s monitorací	SAG1263	1	Saegeling		1.1.2021	31.12.2023
	0000000478	Přístroj anesteziologický s monitorací v ceně 900	Přístroj anesteziologický s monitorací	ARUM-0158	1	Dräger		1.1.2021	31.12.2023
	0000000478	Přístroj anesteziologický s monitorací v ceně 1 00	Přístroj anesteziologický s monitorací	ARYE-0142	1	Dräger		1.1.2021	31.12.2023
	0000000478	Přístroj anesteziologický s monitorací v ceně 900	Přístroj anesteziologický s monitorací	SAG1046	1	Saegeling		1.1.2021	31.12.2023
	0000000478	Přístroj anesteziologický s monitorací v ceně 900	Přístroj anesteziologický s monitorací	262	1	Chirana		1.1.2021	31.12.2023
	0000000478	Přístroj anesteziologický s monitorací v ceně 900	Přístroj anesteziologický s monitorací	ARRK-0015	1	Dräger		1.1.2021	31.12.2023

**SEZNAM SPECIÁLNÍHO VYBAVENÍ PRO PROVEDENÍ NASMLOUVANÝCH VÝKONŮ (seznam č. 4)**

s. 4	Název vybavení	Počet kusů	Datum od	Datum do
------	----------------	------------	----------	----------

Stimulátor per. nervů Stimu	1		
vyhřívaná poduška	1		
glukometr	2		
kleště Magill	1		
lžíce laryng.	4		
odpařovač halogenů	3		
odpařovač na insofluoran	1		
panna resuscitační	1		
pevný stativ na medicální plyn	1		
průtokoměr k tl. láhvi	2		
svítidlo operační	1		
tlakoměr Big Bent	3		
tonometr rtuťový	3		
ventil redukční Mediselect 15S	2		
ambuvak	7		

Elektronický podpis za Zdravotnické zařízení

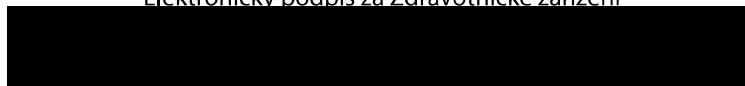

Elektronický podpis za Pojišťovnu

