

IČO

IČZ smluvního ZZ

Číslo smlouvy

6	5	2	6	9	7	0	5
7	2	1	0	0	0	0	0
1	8	7	2	M	0	0	2

Název IČO Fakultní nemocnice Brno

VŠEOBECNÁ
ZDRAVOTNÍ POJIŠŤOVNA
ČESKÉ REPUBLIKYPŘÍLOHA č. 2 – Vstupní formulář / V-01 / 8.11.11 / 4_12
SMLOUVY O POSKYTOVÁNÍ A ÚHRADĚ HRAZENÝCH SLUŽEB

Platnost smlouvy ode dne

1.1.2019

Číslo složky

Číslo dodatku

Datum uplatnění od

1.4.2020

Datum uplatnění do

31.12.2023

Tisk

Odsouhlasení formuláře

Verze číslo

Upraveno pro předání

Formulář obsahuje část

☒ Smluvní i informativní☐ Jen smluvní☐ Jen informativní

Typ CC

PRACOVISTĚ LŮŽKOVÉ PÉČE
součást primariátu uvedeného ve formuláři typu C
(část smluvní)

IDENTIFIKAČNÍ ČÍSLO PRACOVISTĚ (IČP)

NÁZEV PRACOVISTĚ

ČÍSLO PRIMARIÁTU

VARIABILNÍ SYMBOL

7 2 1 0 0 6 8 3

Traumat.-ortopedické odd. 16 KDCHOaT

0 0 0 0 0 2 0 1

(jen je-li přidělen v SZZ)

ADRESA PRACOVISTĚ

Město / Obec	Ulice	Č. orientační	Č. popisné	PSČ
Brno	Černopolní	9	212	613 00

HLAVNÍ SMLUVNÍ ODBORNOST PRACOVISTĚ

SMLUVNÍ (INDIVIDUÁLNÍ) LÉKOVÝ PAUŠÁL

6 F 6

DALŠÍ ODBORNOSTI

Odbornost	Smluvní lékový paušál	Přidat řádek
-----------	-----------------------	--------------

KVALIFIKACE VEDOUcíHO LÉKAŘE PRACOVISTĚ

Specializovaná způsobilost v oboru	
Funkční licence k výkonu odborných a diagnostických metod	
Jiná speciální odborná způsobilost	
Osvědčení ČLK pro výkon funkce vedoucího lékaře a primáře	

DOBA OBVYKLÉ PŘÍTOMNOSTI VEDOUcíHO LÉKAŘE NA PRACOVISTĚ

Počet dnů v týdnu

5

Počet hodin v týdnu

2 8

POČET LŮŽEK PRACOVIŠTĚ**AKUTNÍ PÉČE**

Standardní péče

		1	8
			0

Intenzivní, resuscitační péče

(včetně perinatologické, spinální)

NÁSLEDNÁ PÉČE

Péče OLŮ

			0
--	--	--	---

(včetně spinální následné)

Péče LDN (OD 00024)

			0
--	--	--	---

Péče na ošetrovatelských lůžkách

			0
--	--	--	---

Hospicová péče

			0
--	--	--	---

DLOUHODOBÁ INTENZIVNÍ PÉČE

Dlouhodobá intenzivní péče (DIP)

			0
--	--	--	---

Dlouhodobá intenzivní ošetrovatelská péče (DIOP)

			0
--	--	--	---

SOUČET KAPACIT ZDRAVOTNICKÝCH PRACOVNÍKŮ POSKYTUJÍCÍCH PÉČI NA PRACOVIŠTI INTENZIVNÍ, DLOUHODOBÉ INTENZIVNÍ NEBO NÁSLEDNÉ PÉČE v hodinách péče za týden (úvazek 1,0 = 40 hod / týden) (včetně vedoucího lékaře)

Skupina	Kategorie pracovníka		Kapacita
Lékaři	L3	Lékař se specializovanou způsobilostí nebo se zvláštní odbornou způsobilostí	114,76
	L2	Lékař s odbornou způsobilostí k výkonu povolání bez odborného dohledu na základě certifikátu o absolvování základního kmene. Symbol L2 se použije také u lékařů, kteří doposud nesplňují podmínky absolvování základního kmene, avšak nejpozději do 31. 12. 2007 byli zařazeni do specializačního vzdělávání	12,00
	L1	Lékař s odbornou způsobilostí k výkonu povolání	12,00
VNP (klinický psycholog, klinický logoped, fyzioterapeut)	K3	Klinický psycholog, klinický logoped s VŠ vzděláním se specializovanou způsobilostí, nebo se zvláštní odbornou způsobilostí, příp. s další specializovanou způsobilostí. Fyzioterapeut s Osvědčením k výkonu povolání bez odborného dohledu a po prokázání zvláštní odborné způsobilosti.	0,00
	K2	Klinický psycholog, klinický logoped s VŠ vzděláním se specializovanou způsobilostí. Fyzioterapeut s Osvědčením k výkonu zdravotnického povolání bez odborného dohledu.	0,00
	K1	Klinický psycholog, klinický logoped s VŠ vzděláním s odbornou způsobilostí k výkonu povolání. Fyzioterapeut i bez VŠ vzdělání nebo s vyšším odborným vzděláním	0,00
JOP (jiný VŠ vzdělaný pracovník ve zdr.)	J2	VŠ vzdělaný pracovník ve zdravotnictví se specializačním vzděláním nebo akreditovaným kvalifikačním kurzem se způsobilostí k výkonu zdravotnického povolání	0,00
	J1	VŠ vzdělaný pracovník ve zdravotnictví se získanou odbornou způsobilostí v příslušném oboru	0,00
NLZP (nelékařský zdravotnický pracovník)	S4	NLZP s VŠ vzděláním, specializovanou způsobilostí nebo zvláštní odbornou způsobilostí	32,00
	S3	NLZP způsobilý k výkonu zdravotnického povolání bez odborného dohledu se specializovanou způsobilostí (ZPBD s příslušnou specializací) nebo zvláštní odbornou způsobilostí	240,00
	S2	NLZP způsobilý k výkonu zdravotnického povolání bez odborného dohledu (ZPBD)	40,00
	S1	NLZP způsobilý k výkonu zdravotnického povolání pod odborným dohledem nebo přímým vedením (ZPOD)	0,00
	SBM	NLZP způsobilý k výkonu povolání pod odborným dohledem – bez maturity	112,00
	DI	Pracovník dopravy – Dispečer	
	DD	Pracovník dopravy – Řidič vozidla záchranné služby	
	DZS	Pracovník dopravy – Řidič zdravotnického vozidla DRNR	

NEJVYŠŠÍ KÓD INTENZIVNÍ PÉČE, PRO KTERÝ PRACOVIŠTĚ SPLŇUJE STANDARD PERSONÁLNÍHO, VĚCNÉHO A TECHNICKÉHO ZAJIŠTĚNÍ

pro péči o dospělé pacienty					
pro péči o děti					
pro péči neonatologickou					

SEZNAM NASMLOUVANÝCH KÓDŮ ZDRAVOTNÍCH VÝKONŮ – základní soubor výkonů (seznam č. 2a)

s. 2a	Kód výkonu					Název výkonu	Datum od	Datum do
X	0	0	6	0	2	OD TYPU 02 - PRO NEMOCNICE TYPU 3, (KATEGORIE 6)	1.4.2020	31.12.2023
X	0	0	6	3	1	OD TYPU 31 - PRO NEMOCNICE TYPU 3, (KATEGORIE 6)	1.4.2020	31.12.2023
X	0	0	6	3	2	OD TYPU 32 - PRO NEMOCNICE TYPU 3, (KATEGORIE 6)	1.4.2020	31.12.2023
X	0	0	6	9	8	OD TYPU 98 - PRO NEMOCNICE TYPU 3, (KATEGORIE 6) - PROPUSTKA NA ŽÁDOST PACIENTA	1.4.2020	31.12.2023
X	0	0	6	9	9	OD TYPU 99 - PRO NEMOCNICE TYPU 3, (KATEGORIE 6) - PROPUSTKA Z LÉČEBNÝCH DŮVODŮ	1.4.2020	31.12.2023
X	0	0	8	8	0	ROZLIŠENÍ VYKÁZANÉ HOSPITALIZACE JAKO: = NOVÁ HOSPITALIZACE =	1.4.2020	31.12.2023
X	0	0	8	8	1	ROZLIŠENÍ VYKÁZANÉ HOSPITALIZACE JAKO: = POKRAČOVÁNÍ HOSPITALIZACE =	1.4.2020	31.12.2023
X	0	9	2	2	7	I. V. APLIKACE KRVY NEBO KREVNÍCH DERIVÁTŮ	1.4.2020	31.12.2023
X	0	9	5	5	0	INFORMACE O VYDÁNÍ ROZHODNUTÍ O DOČASNÉ PRACOVNÍ NESCHOPNOSTI NEBO ROZHODNUTÍ O POTŘEBĚ OŠETŘOVÁNÍ (PÉČE)	1.4.2020	31.12.2023
X	0	9	5	5	1	INFORMACE O VYDÁNÍ ROZHODNUTÍ O UKONČENÍ DOČASNÉ PRACOVNÍ NESCHOPNOSTI NEBO ROZHODNUTÍ O UKONČENÍ POTŘEBY OŠETŘOVÁNÍ (PÉČE)	1.4.2020	31.12.2023
X	0	9	5	6	4	PÉČE SPOJENÁ S PŘEVZETÍM PACIENTA OD ZDRAVOTNICKÉ ZÁCHRANNÉ SLUŽBY	1.4.2020	31.12.2020
X	0	9	5	6	7	ZÁKROK NA LEVÉ STRANĚ	1.4.2020	31.12.2023
X	0	9	5	6	9	ZÁKROK NA PRAVÉ STRANĚ	1.4.2020	31.12.2023
X	0	9	5	7	2	VÍCEČETNÝ ZÁKROK	1.4.2020	31.12.2023
X	3	1	1	3	0	PŘIJETÍ DOPROVODU DÍTĚTE	1.4.2020	31.12.2023
X	3	4	4	5	0	(DRG) PORODNÍ VÁHA NOVOROZENCE POD 750 GRAMŮ	1.4.2020	31.12.2023
X	3	4	4	5	1	(DRG) PORODNÍ VÁHA NOVOROZENCE OD 750 DO 999 GRAMŮ	1.4.2020	31.12.2023
X	3	4	4	5	2	(DRG) PORODNÍ VÁHA NOVOROZENCE OD 1000 DO 1499 GRAMŮ	1.4.2020	31.12.2023
X	3	4	4	5	3	(DRG) PORODNÍ VÁHA NOVOROZENCE OD 1500 DO 1999 GRAMŮ	1.4.2020	31.12.2023
X	3	4	4	5	4	(DRG) PORODNÍ VÁHA NOVOROZENCE OD 2000 DO 2499 GRAMŮ	1.4.2020	31.12.2023
X	3	4	4	5	5	(DRG) PORODNÍ VÁHA NOVOROZENCE NAD 2499 GRAMŮ	1.4.2020	31.12.2023
X	5	1	8	1	7	OŠETŘENÍ NEHTU	1.4.2020	31.12.2023
X	5	1	8	1	9	OŠETŘENÍ A OBVAZ ROZSÁHLÉ RÁNY V CELKOVÉ ANESTEZII	1.4.2020	31.12.2023
X	5	1	8	2	1	CHIRURGICKÉ ODSTRANĚNÍ CIZÍHO TĚLESA	1.4.2020	31.12.2023
X	5	1	8	2	5	SEKUNDÁRNÍ SUTURA RÁNY	1.4.2020	31.12.2023
X	5	1	8	4	9	PRŮBĚH PODTLAKOVÉ TERAPIE	1.4.2020	31.12.2023
X	5	1	8	5	0	PŘEVAZ RÁNY METODOU NPWT ZALOŽENÉ NA KONTROLOVANÉM PODTLAKU	1.4.2020	31.12.2023
X	5	1	8	5	1	FIXAČNÍ SÁDROVÁ DLAHA - RUKA, PŘEDLOKTÍ	1.4.2020	31.12.2023
X	5	1	8	5	3	CIRKULÁRNÍ SÁDROVÝ OBVAZ - PRSTŮ, RUKY, ZÁPĚSTÍ	1.4.2020	31.12.2023
X	5	1	8	5	5	FIXAČNÍ SÁDROVÁ DLAHA - CELÁ HORNÍ KONČETINA	1.4.2020	31.12.2023
X	5	1	8	5	7	CIRKULÁRNÍ SÁDROVÝ OBVAZ - CELÁ HORNÍ KONČETINA	1.4.2020	31.12.2023
X	5	1	8	5	9	FIXAČNÍ SÁDROVÁ DLAHA - NOHA, BÉREC	1.4.2020	31.12.2023
X	5	1	8	6	1	CIRKULÁRNÍ SÁDROVÝ OBVAZ - NOHA, BÉREC	1.4.2020	31.12.2023
X	5	1	8	6	3	SÁDROVÁ DLAHA - CELÁ DOLNÍ KONČETINA	1.4.2020	31.12.2023
X	5	1	8	6	5	CIRKULÁRNÍ SÁDROVÝ OBVAZ CELÉ DOLNÍ KONČETINY	1.4.2020	31.12.2023
X	5	1	8	6	7	PŘIPEVNĚNÍ NÁŠLAPNÉHO PODPATKU NA STÁVAJÍCÍ SÁDROVÝ OBVAZ	1.4.2020	31.12.2023
X	5	1	8	6	9	SEJMUTÍ CIRKULÁRNÍ SÁDROVÉ FIXACE NA KONČETINÁCH	1.4.2020	31.12.2023
X	5	1	8	7	0	DOTOČENÍ SÁDROVÉHO OBVAZU	1.4.2020	31.12.2023
X	5	1	8	7	1	FIXACE ZLOMENINY KLÍČKU DELBETOVÝMI KRUHY	1.4.2020	31.12.2023
X	5	1	8	7	3	SLOŽITÝ MĚKKÝ FIXAČNÍ OBVAZ	1.4.2020	31.12.2023
X	5	1	8	7	5	PŘILOŽENÍ MĚKKÉHO OBVAZU (ZINKOKLIH, ŠKROBOVÝ OBVAZ) NA DOLNÍ NEBO HORNÍ KONČETINU	1.4.2020	31.12.2023
X	5	1	8	7	7	PŘILOŽENÍ LÉČEBNÉ POMŮCKY - ORTÉZY	1.4.2020	31.12.2023
X	5	1	8	8	1	MULTIDISCIPLINÁRNÍ INDIKAČNÍ SEMINÁŘ K URČENÍ OPTIMÁLNÍHO ZPŮSOBU LÉČBY U NEMOCNÝCH SE ZHOUBNÝM ONKOLOGICKÝM ONEMOCNĚNÍM	1.4.2020	31.12.2023
X	5	2	0	8	9	FIXAČNÍ POLYMEROVÁ DLAHA - RUKA, PŘEDLOKTÍ	1.4.2020	31.12.2023
X	5	2	0	9	1	CIRKULÁRNÍ POLYMEROVÝ OBVAZ - PRSTŮ, RUKY, ZÁPĚSTÍ	1.4.2020	31.12.2023
X	5	2	0	9	3	FIXAČNÍ POLYMEROVÁ DLAHA - CELÁ HORNÍ KONČETINA	1.4.2020	31.12.2023
X	5	2	0	9	5	CIRKULÁRNÍ POLYMEROVÝ OBVAZ - CELÁ HORNÍ KONČETINA	1.4.2020	31.12.2023

X	5	2	0	9	7	FIXAČNÍ POLYMEROVÁ DLAHA - NOHA, BÉREC	1.4.2020	31.12.2023
X	5	2	0	9	9	CIRKULÁRNÍ POLYMEROVÝ OBVAZ ? NOHA, BÉREC	1.4.2020	31.12.2023
X	5	2	1	0	1	FIXAČNÍ POLYMEROVÁ DLAHA - CELÁ DOLNÍ KONČETINA	1.4.2020	31.12.2023
X	5	2	1	0	3	CIRKULÁRNÍ POLYMEROVÝ OBVAZ - CELÁ DOLNÍ KONČETINA	1.4.2020	31.12.2023
X	5	2	1	0	5	POLYMEROVÁ SPIKA KYČELNÍ OBOUSTRANNÁ	1.4.2020	31.12.2023
X	5	2	1	0	7	POLYMEROVÁ SPIKA KYČELNÍ JEDNOSTRANNÁ	1.4.2020	31.12.2023
X	5	2	1	0	9	SEJMUTÍ CIRKULÁRNÍ POLYMEROVÉ FIXACE	1.4.2020	31.12.2023
X	5	2	1	1	1	OTEVŘENÁ REPOZICE A OSTEOSYNTÉZA AVULZNÍCH ZLOMENIN PÁNVE U DĚTÍ	1.4.2020	31.12.2023
X	5	2	1	1	3	NITRODŘEŇOVÁ OSTEOSYNTÉZA ZLOMENIN DLOUHÝCH KOSTÍ U DĚTÍ	1.4.2020	31.12.2023
X	5	2	1	1	5	ZAVŘENÁ REPOZICE FYZÁRNÍCH PORANĚNÍ U DĚTÍ	1.4.2020	31.12.2023
X	5	2	1	1	9	TRAKČNÍ LÉČBA ZLOMENIN U DĚTÍ	1.4.2020	31.12.2023
X	5	2	1	2	1	OTEVŘENÁ REPOZICE A OSTEOSYNTÉZA FYZÁRNÍCH PORANĚNÍ U DĚTÍ	1.4.2020	31.12.2023
X	5	2	1	2	3	ZAVŘENÁ REPOZICE FYZÁRNÍCH PORANĚNÍ U DĚTÍ S PERKUTÁNNÍ OSTEOSYNTÉZOU	1.4.2020	31.12.2023
X	5	3	1	1	1	ZAVŘENÁ REPOZICE ZLOMENINY NEBO LUXACE JEDNÉ FALANGY - METAKARPU, VČETNĚ ZLOMENINY BENETOVY	1.4.2020	31.12.2023
X	5	3	1	1	2	ZAVŘENÁ REPOZICE ZLOMENINY NEBO LUXACE FALANGY - METAKARPU, KAŽDÁ DALŠÍ NA STEJNÉ STRANĚ - PŘIČTI	1.4.2020	31.12.2023
X	5	3	1	1	5	ZAVŘENÁ REPOZICE LUXACE KARPUS NEBO INTRAARTIKULÁRNÍ ZLOMENINY RUKY A ZÁPĚSTÍ	1.4.2020	31.12.2023
X	5	3	1	1	7	ZAVŘENÁ REPOZICE LUXACE LOKETNÍHO KLOUBU NEBO HLAVIČKY RADIA	1.4.2020	31.12.2023
X	5	3	1	1	9	ZAVŘENÁ REPOZICE ZLOMENIN PŘEDLOKTÍ, LOKTE, PAŽE NEBO PLETENCE PAŽNÍHO A LUXACE GLENOHUMERÁLNÍHO KLOUBU	1.4.2020	31.12.2023
X	5	3	1	5	1	OTEVŘENÁ REPOZICE A OSTEOSYNTÉZA ZLOMENINY NEBO LUXACE FALANGY NEBO METAKARPU	1.4.2020	31.12.2023
X	5	3	1	5	2	OTEVŘENÁ REPOZICE A OSTEOSYNTÉZA ZLOMENINY NEBO LUXACE FALANGY NEBO METAKARPU ZA KAŽDÝ DALŠÍ PŘIČTI	1.4.2020	31.12.2023
X	5	3	1	5	5	OTEVŘENÁ REPOZICE - SYNTÉZA LUXACE KARPUS - INTRAARTIKULÁRNÍ ZLOMENINY ZÁPĚSTÍ - KOSTÍ KARPUS	1.4.2020	31.12.2023
X	5	3	1	5	7	OTEVŘENÁ REPOZICE A OSTEOSYNTÉZA ZLOMENINY JEDNÉ KOSTI PŘEDLOKTÍ	1.4.2020	31.12.2023
X	5	3	1	5	9	OTEVŘENÁ REPOZICE A OSTEOSYNTÉZA ZLOMENIN OBOU KOSTÍ PŘEDLOKTÍ	1.4.2020	31.12.2023
X	5	3	1	6	1	OTEVŘENÁ REPOZICE A OSTEOSYNTÉZA IZOLOVANÉ ZLOMENINY V OBLASTI LOKETNÍHO KLOUBU VČETNĚ SUTURY VAZŮ A ŠLACH	1.4.2020	31.12.2023
X	5	3	1	6	3	OTEVŘENÁ REPOZICE A OSTEOSYNTÉZA VÍCEÚLOMKOVÝCH ZLOMENIN DOLNÍHO KONCE PAŽNÍ KOSTI (SUPRA-/DIAKONDYLICKÝCH)	1.4.2020	31.12.2023
X	5	3	2	1	3	ZAVŘENÁ REPOZICE A NITRODŘEŇOVÁ OSTEOSYNTÉZA ZLOMENIN DIAFÝZY PAŽNÍ NEBO HOLENNÍ KOSTI	1.4.2020	31.12.2023
X	5	3	2	5	3	OTEVŘENÁ REPOZICE A OSTEOSYNTÉZA ZLOMENIN DIAFÝZY PAŽNÍ NEBO HOLENNÍ KOSTI	1.4.2020	31.12.2023
X	5	3	2	5	5	OTEVŘENÁ REPOZICE A OSTEOSYNTÉZA ZLOMENIN HORNÍHO KONCE PAŽNÍ KOSTI/ KLOUBNÍ JAMKY NEBO KRČKU LOPATKY	1.4.2020	31.12.2023
X	5	3	2	5	7	OTEVŘENÁ REPOZICE A OSTEOSYNTÉZA ZLOMENINY KLÍČNÍ KOSTI VČETNĚ AKROMIOKLAVIKULÁRNÍ LUXACE	1.4.2020	31.12.2023
X	5	3	4	1	1	NÁPLAŠŤOVÁ FIXACE ZLOMENINY KOSTNÍHO ČLÁNKU NEBO MEZIČLÁNKOVÉ LUXACE PRSTCŮ NOHY	1.4.2020	31.12.2023
X	5	3	4	1	3	ZAVŘENÁ REPOZICE ZLOMENINY BÉRCE VČETNĚ NITROKLOUBNÍ LOKALIZACE V OBLASTI KOLENA A HLEZNA A LUXACÍ HLEZNA A NOHY	1.4.2020	31.12.2023
X	5	3	4	1	5	ZAVŘENÁ REPOZICE LUXACE KOLENNÍHO KLOUBU NEBO PATELY	1.4.2020	31.12.2023
X	5	3	4	1	7	ZLOMENINA DIAFÝZY A SUPRAKONDYLICKÉ OBLASTI FEMURU - ZAVŘENÁ REPOZICE	1.4.2020	31.12.2023
X	5	3	4	1	9	ZLOMENINA KRČKU FEMURU - ZAVŘENÁ REPOZICE S TRAKCÍ	1.4.2020	31.12.2023
X	5	3	4	2	1	LUXACE KYČELNÍHO KLOUBU - KONZERVATIVNÍ TERAPIE	1.4.2020	31.12.2023
X	5	3	4	2	3	IZOLOVANÉ ZLOMENINY PÁNEVNÍCH KOSTÍ - KONZERVATIVNÍ TERAPIE	1.4.2020	31.12.2023
X	5	3	4	2	5	ZLOMENINY PÁNEVNÍHO KRUHU - NESTABILNÍ - KONZERVATIVNÍ TERAPIE	1.4.2020	31.12.2023
X	5	3	4	5	1	OTEVŘENÁ REPOZICE ZLOMENINY NEBO LUXACE JEDNOHO METATARSU	1.4.2020	31.12.2023
X	5	3	4	5	3	OTEVŘENÁ REPOZICE ZLOMENINY NEBO LUXACE VÍCE METATARSŮ - ZA KAŽDÝ DALŠÍ NA JEDNÉ STRANĚ PŘIČTI	1.4.2020	31.12.2023
X	5	3	4	5	5	OTEVŘENÁ REPOZICE ZLOMENINY KOSTI PATNÍ	1.4.2020	31.12.2023
X	5	3	4	5	7	ZLOMENINY DOLNÍHO KONCE BÉRCE A HLEZNA S NITROKLOUBNÍ LOKALIZACÍ - OTEVŘENÁ REPOZICE S OSTEOSYNTÉZOU	1.4.2020	31.12.2023

X	5	3	4	5	9	OTEVŘENÁ REPOZICE NITROKLOUBNÍCH LUXAČNÍCH ZLOMENIN DOLNÍHO KONCE BÉRCE A HLEZNA S OSTEOSYNTÉZOU	1.4.2020	31.12.2023
X	5	3	4	6	1	ZLOMENINA HORNÍHO KONCE TIBIE - DIAKONDYLICKÁ - (TYP C/AO KLASIFIKACE) - OTEVŘENÁ REPOZICE	1.4.2020	31.12.2023
X	5	3	4	6	3	OTEVŘENÁ REPOZICE A OSTEOSYNTÉZA PATELY NEBO PATELEKTOMIE	1.4.2020	31.12.2023
X	5	3	4	6	5	OTEVŘENÁ REPOZICE LUXACE PATELY AKUTNÍ / RECIDIVUJÍCÍ	1.4.2020	31.12.2023
X	5	3	4	6	7	ZLOMENINY TIBIÁLNÍHO NEBO FIBULÁRNÍHO PLATEAU TIBIE - (TYP B/AO KLASIFIKACE) - OTEVŘENÁ REPOZICE A OSTEOSYNTÉZA	1.4.2020	31.12.2023
X	5	3	4	6	9	ZLOMENINA DIAFÝZY A SUPRAKONDYLICKÉ OBLASTI FEMURU - OTEVŘENÁ REPOZICE	1.4.2020	31.12.2023
X	5	3	4	7	1	ZLOMENINA HORNÍHO KONCE FEMURU - REPOZICE OTEVŘENÁ	1.4.2020	31.12.2023
X	5	3	4	7	5	LUXACE KYČELNÍHO KLOUBU - OPERAČNÍ TERAPIE	1.4.2020	31.12.2023
X	5	3	5	1	1	SUTURA ŠLACHY EXTENZORU - MIMO RUKU A ZÁPĚSTÍ A KOLENO	1.4.2020	31.12.2023
X	5	3	5	1	3	SUTURA ŠLACHY EXTENZORU - MIMO RUKU A ZÁPĚSTÍ - PŘÍČTI ZA KAŽDÝ DALŠÍ	1.4.2020	31.12.2023
X	5	3	5	1	5	SUTURA ŠLACHY EXTENSORU RUKY A ZÁPĚSTÍ	1.4.2020	31.12.2023
X	5	3	5	1	7	SUTURA NEBO REINSERCE ŠLACHY FLEXORU RUKY A ZÁPĚSTÍ	1.4.2020	31.12.2023
X	5	3	5	1	9	SUTURA ČERSTVÉHO PORANĚNÍ VAZIVOVÉHO APARÁTU V OBLASTI HLEZNA A TARZU	1.4.2020	31.12.2023
X	5	3	5	2	1	SUTURA ACHILLOVY ŠLACHY - ČERSTVÁ RUPTURA	1.4.2020	31.12.2023
X	5	3	5	2	3	SUTURA ČERSTVÉHO PORANĚNÍ JEDNOHO VAZU, EVENT. ŠLACHY V OBLASTI KOLEN. KLOUBU	1.4.2020	31.12.2023
X	5	3	5	2	5	SUTURA ČERSTVÉHO ROZSÁHLÉHO PORANĚNÍ VAZIVOVÉHO APARÁTU KOLENNÍHO KLOUBU	1.4.2020	31.12.2023
X	5	7	2	2	3	KOREKCE VPÁČENÉHO NEBO PTAČÍHO HRUDNÍKU	1.4.2020	31.12.2023
X	5	7	2	3	3	HRUDNÍ DRENÁŽ	1.4.2020	31.12.2023
X	6	1	1	1	5	REVIZE, EXCIZE A SUTURA PORANĚNÍ KŮŽE A PODKOŽÍ A PŘÍPADNĚ FASCIE NAD 10 CM	1.4.2020	31.12.2023
X	6	6	0	2	1	KOMPLEXNÍ VYŠETŘENÍ ORTOPEDEM	1.4.2020	31.12.2023
X	6	6	0	2	2	CÍLENÉ VYŠETŘENÍ ORTOPEDEM	1.4.2020	31.12.2023
X	6	6	0	3	7	JEDNODUCHÁ ARTROSKOPIE	1.4.2020	31.12.2023
X	6	6	0	3	9	SLOŽITÁ ARTROSKOPIE	1.4.2020	31.12.2023
X	6	6	0	4	1	REKONSTRUKČNÍ ARTROSKOPIE	1.4.2020	31.12.2023
X	6	6	0	4	3	REVIZNÍ A ZVLÁŠTĚ SLOŽITÁ REKONSTRUKČNÍ ARTROSKOPIE	1.4.2020	31.12.2023
X	6	6	1	1	7	SPIKA KYČELNÍ JEDNOSTRANNÁ - PROVEDENÁ LÉKAŘEM	1.4.2020	31.12.2023
X	6	6	1	1	8	SPIKA KYČELNÍ OBOUSTRANNÁ - PROVEDENÁ LÉKAŘEM	1.4.2020	31.12.2023
X	6	6	1	1	9	VROZENÁ LUXACE KYČLE - JEDNORÁZOVÁ ZAVŘENÁ REPOZICE	1.4.2020	31.12.2023
X	6	6	1	2	0	VROZENÁ LUXACE KYČLE - POSTUPNÁ REPOZICE NEKRVAVÁ	1.4.2020	31.12.2023
X	6	6	1	2	2	EXARTIKULACE V KYČLI	1.4.2020	31.12.2023
X	6	6	1	2	7	MANIPULACE V CELKOVÉ NEBO LOKÁLNÍ ANESTÉZII	1.4.2020	31.12.2023
X	6	6	1	3	3	UDRŽOVÁNÍ PROPLACHOVÉ LAVÁŽE ZA JEDEN DEN	1.4.2020	31.12.2023
X	6	6	2	1	7	SPIKA RAMENE, ABDUKČNÍ FIXACE - SÁDROVÁ - PROVEDENÁ LÉKAŘEM	1.4.2020	31.12.2023
X	6	6	2	2	9	PES EQUINOVARUS ATD. - PŘILOŽENÍ KOREKČNÍ SÁDROVÉ FIXACE NA JEDNU KONČETINU - PROVEDENÁ LÉKAŘEM	1.4.2020	31.12.2023
X	6	6	2	3	1	SCHANZŮV LÍMEC - SÁDROVÁ FIXACE - PROVEDENÁ LÉKAŘEM	1.4.2020	31.12.2023
X	6	6	2	3	3	MINERVA - SÁDROVÁ FIXACE - PROVEDENÁ LÉKAŘEM	1.4.2020	31.12.2023
X	6	6	2	3	5	TORAKOLUMBÁLNÍ KORZET - PROVEDENÝ LÉKAŘEM	1.4.2020	31.12.2023
X	6	6	2	3	9	SEJMUTÍ SÁDROVÉHO KORZETU NEBO SPIKY	1.4.2020	31.12.2023
X	6	6	4	1	1	AMPUTACE PRSTU RUKY NEBO ČLÁNKU PRSTU - ZA PRVNÍ PRST	1.4.2020	31.12.2023
X	6	6	4	1	3	AMPUTACE PRSTU RUKY NEBO ČLÁNKU PRSTU - ZA KAŽDÝ DALŠÍ PRST - PŘÍČTI	1.4.2020	31.12.2023
X	6	6	4	1	5	AMPUTACE - RUKA	1.4.2020	31.12.2023
X	6	6	4	1	7	ARTRODÉZA MALÝCH KLOUBŮ RUKY A NOHY - JEDNOHO	1.4.2020	31.12.2023
X	6	6	4	1	9	ARTROPLASTIKA ZÁPĚSTÍ A RUKY	1.4.2020	31.12.2023
X	6	6	4	2	1	BIOPSIE, INCIZE A DRENÁŽ NA RUCE ČI ZÁPĚSTÍ	1.4.2020	31.12.2023
X	6	6	4	2	3	ODSTRANĚNÍ EXOSTÓZY DORZA RUKY	1.4.2020	31.12.2023
X	6	6	4	2	5	SYNOVEKTOMIE KLOUBU PRSTU RUKY ČI NOHY - ZA PRVNÍ KLOUB	1.4.2020	31.12.2023
X	6	6	4	2	7	SYNOVEKTOMIE KLOUBU PRSTU RUKY ČI NOHY - ZA KAŽDÝ DALŠÍ PŘÍČTI	1.4.2020	31.12.2023
X	6	6	4	2	9	SYNOVEKTOMIE ZÁPĚSTÍ A RUKY	1.4.2020	31.12.2023

X	6	6	4	3	1	REKONSTRUKCE / OSTEOTOMIE FALANGY, METAKARPU - PRVNÍ	1.4.2020	31.12.2023
X	6	6	4	3	3	REKONSTRUKCE / OSTEOTOMIE FALANGY, METAKARPU - PŘÍČTI KAŽDOU DALŠÍ	1.4.2020	31.12.2023
X	6	6	4	3	5	REKONSTRUKCE PSEUDOARTROZY NEBO EXCIZE ČLUNKOVÉ KOSTI RUKY	1.4.2020	31.12.2023
X	6	6	4	3	7	REKONSTRUKCE VAZŮ ZÁPĚSTÍ A RUKY	1.4.2020	31.12.2023
X	6	6	4	3	9	REKONSTRUKCE JEDNODUCHÉ ŠLACHY - RUKA, ZÁPĚSTÍ - PRVNÍ ŠLACHA	1.4.2020	31.12.2023
X	6	6	4	4	1	REKONSTRUKCE JEDNODUCHÉ ŠLACHY - RUKA, ZÁPĚSTÍ - DALŠÍ ŠLACHA	1.4.2020	31.12.2023
X	6	6	4	4	3	PŘENOS JEDNOHO ŠLACHOVÉHO TRANSPLANTÁTU - RUKA, ZÁPĚSTÍ	1.4.2020	31.12.2023
X	6	6	4	4	5	PŘENOS SVALOVÉHO TRANSPLANTÁTU - RUKA, ZÁPĚSTÍ - KAŽDÝ DALŠÍ PŘÍČTI	1.4.2020	31.12.2023
X	6	6	4	4	7	REVMATICKÁ DEFORMITA PRSTŮ RUKY - TYP BOUTONIERE NEBO LABUTÍ ŠÍJE	1.4.2020	31.12.2023
X	6	6	4	5	1	ARTROPLASTIKA LOKETNÍHO KLOUBU	1.4.2020	31.12.2023
X	6	6	4	5	3	EXSTIRPACE HLAVIČKY RADIA, NEBO RADIÁLNÍ STYLOIDEKTOMIE, NEBO EXSTIRPACE DISTÁLNÍ ČÁSTI ULNY	1.4.2020	31.12.2023
X	6	6	4	5	5	REKONSTRUKCE KOSTI - OSTEOTOMIE NA HK	1.4.2020	31.12.2023
X	6	6	4	5	7	REKONSTRUKCE VAZŮ - LOKET, PŘEDLOKTÍ	1.4.2020	31.12.2023
X	6	6	4	5	9	RESEKCE HLAVICE HUMERU	1.4.2020	31.12.2023
X	6	6	4	6	1	REKONSTRUKCE PAKLOUBU NA HK	1.4.2020	31.12.2023
X	6	6	4	6	3	OPERACE RECIDIVUJÍCÍ LUXACE RAMENNÍHO KLOUBU	1.4.2020	31.12.2023
X	6	6	4	6	5	REPARACE ŠLACHY M. BICEPS BRACHII	1.4.2020	31.12.2023
X	6	6	5	1	1	UVOLNĚNÍ M. STERNOKLEIDOMASTOIDEUS	1.4.2020	31.12.2023
X	6	6	5	1	3	RESEKCE KLÍČKU NEBO AKROMIA	1.4.2020	31.12.2023
X	6	6	5	1	5	AKROMIOKLAVIKULÁRNÍ / STERNOKLAVIKULÁRNÍ REKONSTRUKCE	1.4.2020	31.12.2023
X	6	6	5	1	7	SPRENGLOVA DEFORMITA - SKAPULOPEXE	1.4.2020	31.12.2023
X	6	6	5	1	9	TRANSPLANTACE M. PEKTORALIS MAJOR	1.4.2020	31.12.2023
X	6	6	5	2	5	OPERACE PAKLOUBU PÁNVE	1.4.2020	31.12.2023
X	6	6	5	2	7	KOREKČNÍ OSTEOTOMIE PÁNVE VČETNĚ OPERACE STŘECHY	1.4.2020	31.12.2023
X	6	6	5	2	9	KOREKČNÍ OSTEOTOMIE PÁNVE - TROJITÁ	1.4.2020	31.12.2023
X	6	6	5	3	1	ARTRODÉZA KYČLE NEBO SI KLOUBU	1.4.2020	31.12.2023
X	6	6	5	3	3	ARTROTOMIE SAKROILIAKÁLNÍHO KLOUBU NEBO KYČLE	1.4.2020	31.12.2023
X	6	6	5	3	7	RESEKCE KOSTRČE	1.4.2020	31.12.2023
X	6	6	6	2	7	DEKOMPRES - PÁNEV, KYČEL	1.4.2020	31.12.2023
X	6	6	6	3	1	VROZENÁ LUXACE KYČLE - OTEVŘENÁ REPOZICE	1.4.2020	31.12.2023
X	6	6	6	3	3	PSEUDOARTRÓZA KRČKU FEMORU - REKONSTRUKCE	1.4.2020	31.12.2023
X	6	6	6	3	5	OSTEOTOMIE PROXIMÁLNÍHO FEMURU	1.4.2020	31.12.2023
X	6	6	6	3	7	REKONSTRUKCE / OSTEOTOMIE NA DK - MIMO NOHY	1.4.2020	31.12.2023
X	6	6	6	3	9	EPIFYZEODÉZA FEMURU NEBO TIBIE	1.4.2020	31.12.2023
X	6	6	6	4	1	POZDNÍ REKONSTRUKCE EXTENZOROVÉHO APARÁTU KOLENA	1.4.2020	31.12.2023
X	6	6	6	4	3	ARTRODÉZA NA DK S VÝJIMKOU KYČELNÍHO A SI KLOUBU	1.4.2020	31.12.2023
X	6	6	6	4	5	OPERACE ZÁVĚSNÉHO APARÁTU PATELY PRO RECIDIVUJÍCÍ LUXACI	1.4.2020	31.12.2023
X	6	6	6	4	7	OPERAČNÍ VÝKONY PŘI CHONDROPATIIÍCH KOLENA	1.4.2020	31.12.2023
X	6	6	6	5	5	MENISKEKTOMIE OTEVŘENÁ	1.4.2020	31.12.2023
X	6	6	6	5	7	DEBRIDEMENT V OBLASTI KOLENNÍHO KLOUBU BEZ SYNOVIALEKTOMIE	1.4.2020	31.12.2023
X	6	6	6	5	9	SYNOVEKTOMIE KOLENA A DALŠÍCH VELKÝCH KLOUBŮ	1.4.2020	31.12.2023
X	6	6	6	6	1	SUTURA MENISKU	1.4.2020	31.12.2023
X	6	6	6	6	5	REKONSTRUKCE CHRONICKÉ NESTABILITY KOLENNÍHO KLOUBU	1.4.2020	31.12.2023
X	6	6	6	6	7	SUTURA ZKŘÍŽENÝCH VAZŮ KOLENNÍHO KLOUBU	1.4.2020	31.12.2023
X	6	6	6	7	1	OTEVŘENÁ REPOZICE VROZENÉ LUXACE KOLENNÍHO KLOUBU	1.4.2020	31.12.2023
X	6	6	6	7	3	OPERACE RECIDIVUJÍCÍ LUXACE HLAVIČKY FIBULY	1.4.2020	31.12.2023
X	6	6	6	7	5	REKONSTRUKCE PSEUDOARTRÓZY NA DK - NE PROX. FEMUR	1.4.2020	31.12.2023
X	6	6	6	7	7	REKONSTRUKCE VROZENÉHO PAKLOUBU - BÉREC	1.4.2020	31.12.2023
X	6	6	6	7	9	EXARTIKULACE (AMPUTACE METATARZÁLNÍ) FALANGEÁLNÍ - JEDNA	1.4.2020	31.12.2023
X	6	6	6	8	1	EXARTIKULACE (AMPUTACE METATARZÁLNÍ) FALANGEÁLNÍ - ZA KAŽDOU DALŠÍ PŘÍČTI	1.4.2020	31.12.2023
X	6	6	6	8	3	AMPUTACE JEDNOHO PAPRSKU DOLNÍ KONČETINY	1.4.2020	31.12.2023
X	6	6	6	8	5	SYMEHO AMPUTACE A AMPUTACE V TARZU	1.4.2020	31.12.2023
X	6	6	6	8	9	METATARZOFALANGEÁLNÍ INTERPOZIČNÍ ARTROPLASTIKA - JEDNA	1.4.2020	31.12.2023
X	6	6	6	9	1	METATARZOFALANGEÁLNÍ INTERPOZIČNÍ ARTROPLASTIKA - DALŠÍ - PŘÍČTI	1.4.2020	31.12.2023

X	6	6	6	9	3	ARTROTOMIE S OSTEOTOMIÍ MALEOLU	1.4.2020	31.12.2023
X	6	6	6	9	5	EXCIZE / EXSTIRPACE FALANGY NA NOZE	1.4.2020	31.12.2023
X	6	6	6	9	7	EXCIZE / EXSTIRPACE HLAVIČKY METATARZU - JEDNA	1.4.2020	31.12.2023
X	6	6	6	9	9	EXCIZE / EXSTIRPACE FALANGY NA NOZE NEBO HLAVIČKY METATARZU - ZA KAŽDÝ DALŠÍ PŘIČTI	1.4.2020	31.12.2023
X	6	6	7	1	1	EXCIZE / EXSTIRPACE ČLUNKOVÉ KOSTI NOHY	1.4.2020	31.12.2023
X	6	6	7	1	3	EXCIZE / EXSTIRPACE OSTRUHY PATNÍ KOSTI	1.4.2020	31.12.2023
X	6	6	7	1	5	EXCIZE / EXSTIRPACE KOSTI PATNÍ / HLEZENÉ	1.4.2020	31.12.2023
X	6	6	7	1	7	EXCIZE / EXSTIRPACE SEZAMSKÉ KOSTI NOHY	1.4.2020	31.12.2023
X	6	6	7	1	9	EXCIZE / EXSTIRPACE / TARZÁLNÍ KOALICE	1.4.2020	31.12.2023
X	6	6	7	2	1	EXCIZE / EXSTIRPACE FASCIE, APONEURÓZY V OBLASTI NOHY	1.4.2020	31.12.2023
X	6	6	7	2	3	REKONSTRUKCE PAKLOUBU V OBLASTI HLEZNA NEBO NOHY	1.4.2020	31.12.2023
X	6	6	7	2	5	REKONSTRUKCE / OSTEOTOMIE PATNÍ KOSTI	1.4.2020	31.12.2023
X	6	6	7	2	9	REKONSTRUKCE / OSTEOTOMIE KOSTÍ TARZÁLNÍCH	1.4.2020	31.12.2023
X	6	6	7	3	1	REKONSTRUKCE KLADÍVKOVÉHO PRSTU NOHY	1.4.2020	31.12.2023
X	6	6	7	3	3	REKONSTRUKCE KLADÍVKOVÉHO PRSTU - ZA KAŽDÝ DALŠÍ PŘIČTI	1.4.2020	31.12.2023
X	6	6	7	3	5	REKONSTRUKCE HALLUCES VALGI - VÝKON NA KOSTI	1.4.2020	31.12.2023
X	6	6	7	3	7	REKONSTRUKCE HALLUCES VALGI - VÝKON NA MĚKKÝCH TKÁNÍCH	1.4.2020	31.12.2023
X	6	6	7	3	9	VELKÉ REKONSTRUKCE NOHY	1.4.2020	31.12.2023
X	6	6	7	4	1	REKONSTRUKCE DIG. SUPRADUCTI V. NOHY	1.4.2020	31.12.2023
X	6	6	7	4	3	UVOLNĚNÍ DORZÁLNÍCH A MEDIÁLNÍCH STRUKTUR NOHY	1.4.2020	31.12.2023
X	6	6	7	4	5	POSTEROMEDIÁLNÍ UVOLNĚNÍ, LATERÁLNÍ ZKRÁCENÍ, TRANSPOZICE ŠLACH PRO PES EQUINOVARUS	1.4.2020	31.12.2023
X	6	6	7	4	7	UVOLNĚNÍ PLANTÁRNÍ FASCIE PRO PES EQUINOVARUS	1.4.2020	31.12.2023
X	6	6	7	4	9	REKONSTRUKCE VAZŮ TC KLOUBU	1.4.2020	31.12.2023
X	6	6	7	5	3	REPARACE ACHILLOVY ŠLACHY - ZASTARALÁ RUPTURA	1.4.2020	31.12.2023
X	6	6	8	1	1	INJEKCE DO BURZY, GANGLIA, POCHVY ŠLACHOVÉ	1.4.2020	31.12.2023
X	6	6	8	1	3	ODSTRANĚNÍ OSTEOSYNTETICKÉHO MATERIÁLU	1.4.2020	31.12.2023
X	6	6	8	1	5	AUTOGENNÍ ŠTĚP	1.4.2020	31.12.2023
X	6	6	8	1	7	VÝPLŇ DUTINY	1.4.2020	31.12.2023
X	6	6	8	1	9	APLIKACE ZEVNÍHO FIXATÉRU	1.4.2020	31.12.2023
X	6	6	8	2	1	PERKUTÁNNÍ FIXACE K-DRÁTEM	1.4.2020	31.12.2023
X	6	6	8	2	3	ODSTRANĚNÍ ZEVNÍHO FIXATÉRU	1.4.2020	31.12.2023
X	6	6	8	2	5	UPRAVENÍ ZEVNÍHO FIXATÉRU	1.4.2020	31.12.2023
X	6	6	8	2	7	ZAVEDENÍ EXTENZE - SKELETÁLNÍ TRAKCE	1.4.2020	31.12.2023
X	6	6	8	2	9	ZAVEDENÍ PROPLACHOVÉ LAVÁŽE	1.4.2020	31.12.2023
X	6	6	8	3	3	ODSTRANĚNÍ CIZÍHO TĚLESA Z RÁNY	1.4.2020	31.12.2023
X	6	6	8	3	5	INCIZE A DRENÁŽ ŠLACHOVÉ POCHVY	1.4.2020	31.12.2023
X	6	6	8	3	7	EXSTIRPACE BURZY NEBO GANGLIA - POVRCHOVÁ	1.4.2020	31.12.2023
X	6	6	8	3	9	EXSTIRPACE NÁDORU MĚKKÝCH TKÁNÍ - POVRCHOVĚ ULOŽENÝCH	1.4.2020	31.12.2023
X	6	6	8	4	1	EXSTIRPACE NÁDORU MĚKKÝCH TKÁNÍ - HLUBOKO ULOŽENÝCH	1.4.2020	31.12.2023
X	6	6	8	4	5	REKONSTRUKCE JEDNÉ ŠLACHY	1.4.2020	31.12.2023
X	6	6	8	4	7	TRANSPOZICE / TRANSPLANTACE ŠLACHY	1.4.2020	31.12.2023
X	6	6	8	4	9	OPERACE EPIKONDYLITIDY	1.4.2020	31.12.2023
X	6	6	8	5	1	AMPUTACE DLOUHÉ KOSTI / EXARTIKULACE VELKÉHO KLOUBU - KROMĚ KYČLE	1.4.2020	31.12.2023
X	6	6	8	5	3	OTEVŘENÁ BIOPSIE MĚKKÝCH TKÁNÍ	1.4.2020	31.12.2023
X	6	6	8	5	5	INCIZE A DRENÁŽ MĚKKÝCH TKÁNÍ V ORTOPEDII	1.4.2020	31.12.2023
X	6	6	8	6	1	RESEKCE ROZSÁHLÁ NEBO RADIKÁLNÍ KLOUBŮ, MIMO KYČELNÍ KLOUB	1.4.2020	31.12.2023
X	6	6	8	6	3	EXCIZE / EXSTIRPACE TUMORU KOSTI - RESEKCE ROZSÁHLÁ NEBO RADIKÁLNÍ	1.4.2020	31.12.2023
X	6	6	8	6	5	EXCIZE A EXSTIRPACE KOSTI - RESEKCE A NÁHRADA JINÝM MATERIÁLEM	1.4.2020	31.12.2023
X	6	6	8	6	7	EXCIZE A EXSTIRPACE SVALOVÉ - JEDNODUCHÉ	1.4.2020	31.12.2023
X	6	6	8	6	9	EXCIZE A EXSTIRPACE SVALOVÉ - ROZSÁHLÉ - TAKÉ PRO MYOSITIS	1.4.2020	31.12.2023
X	6	6	8	7	1	EXSTIRPACE BURZY - HLUBOKÁ	1.4.2020	31.12.2023
X	6	6	8	7	3	TENOTOMIE ZAVŘENÁ	1.4.2020	31.12.2023
X	6	6	8	7	5	TENOTOMIE OTEVŘENÁ - MIMO RUKY	1.4.2020	31.12.2023
X	6	6	8	7	7	TREPANACE A DRENÁŽ KOSTI	1.4.2020	31.12.2023

X	6	6	8	7	9	OTEVŘENÁ SPONGIOPLASTIKA	1.4.2020	31.12.2023
X	6	6	8	8	1	EXCIZE / EXSTIRPACE EXOSTÓZY	1.4.2020	31.12.2023
X	6	6	8	8	3	EXCIZE / EXSTIRPACE TUMORU KOSTI - RESEKCE JEDNODUCHÁ	1.4.2020	31.12.2023
X	6	6	8	8	5	EXCIZE / EXSTIRPACE TUMORU KOSTI - RESEKCE ROZSÁHLÁ S REKONSTRUKCÍ ŠTĚPY	1.4.2020	31.12.2023
X	6	6	8	8	7	FASCIÁLNÍ REKONSTRUKCE ROZSÁHLÁ NA KONČETINÁCH	1.4.2020	31.12.2023
X	6	6	8	9	3	PUNKČNÍ BIOPSIE KOSTI NEBO KLOUBU	1.4.2020	31.12.2023
X	6	6	8	9	5	OTEVŘENÁ BIOPSIE KOSTI NEBO KLOUBU	1.4.2020	31.12.2023
X	6	6	8	9	7	EXCIZE / EXSTIRPACE BAKEROVY CYSTY	1.4.2020	31.12.2023
X	6	6	8	9	9	TENOTOMIE ZAVŘENÁ - MIMO RUKY - KAŽDÁ DALŠÍ - PŘÍČTI K TENOTOMII ZAVŘENÉ	1.4.2020	31.12.2023
X	6	6	9	1	1	TENOTOMIE OTEVŘENÁ - MIMO RUKY - KAŽDÉ DALŠÍ ŠLACHY - PŘÍČTI K TENOTOMII OTEVŘENÉ	1.4.2020	31.12.2023
X	6	6	9	1	5	DEKOMPRESIE FASCIÁLNÍHO LOŽE	1.4.2020	31.12.2023
X	6	6	9	1	9	SEKVESTROTOMIE	1.4.2020	31.12.2023
X	6	6	9	2	1	EXKOCHLEACE A SPONGIOPLASTIKA	1.4.2020	31.12.2023
X	6	6	9	2	3	PRODLOUŽENÍ, ZKRÁCENÍ DLOUHÉ KOSTI	1.4.2020	31.12.2023
X	6	6	9	2	5	ODSTRANĚNÍ VOLNÝCH TĚLES Z VELKÝCH KLOUBŮ ARTROTOMIÍ	1.4.2020	31.12.2023
X	6	6	9	2	7	REVIZE ŠLACHOVÝCH POCHEV	1.4.2020	31.12.2023
X	6	6	9	2	9	TENOLÝZA - ROZSÁHLÉ UVOLNĚNÍ JEDNÉ ŠLACHY - MIMO RUKY	1.4.2020	31.12.2023
X	6	6	9	3	1	TENOLÝZA - ROZSÁHLÉ UVOLNĚNÍ KAŽDÉ DALŠÍ ŠLACHY - MIMO RUKY - PŘÍČTI	1.4.2020	31.12.2023
X	6	6	9	3	3	TENODÉZA - MIMO RUKY	1.4.2020	31.12.2023
X	6	6	9	3	5	REKONSTRUKCE ŠLACHOVÝM ŠTĚPEM - MIMO RUKY	1.4.2020	31.12.2023
X	6	6	9	3	7	REKONSTRUKCE ŠLACHOVÝM ŠTĚPEM KAŽDÉ DALŠÍ ŠLACHY - MIMO RUKU - PŘÍČTI	1.4.2020	31.12.2023
X	6	6	9	3	9	PRODLOUŽENÍ / ZKRÁCENÍ JEDNÉ ŠLACHY - MIMO RUKY	1.4.2020	31.12.2023
X	6	6	9	4	1	PRODLOUŽENÍ / ZKRÁCENÍ KAŽDÉ DALŠÍ ŠLACHY - MIMO RUKY - PŘÍČTI	1.4.2020	31.12.2023
X	6	6	9	4	7	ODBĚR FASCIÁLNÍHO NEBO KOSTNÍHO ŠTĚPU	1.4.2020	31.12.2023
X	6	6	9	4	9	PUNKCE KLOUBNÍ S APLIKACÍ LÉČIVA	1.4.2020	31.12.2023
X	6	7	2	2	5	ARTRODÉZA NA HK	1.4.2020	31.12.2023
X	6	7	2	2	7	UVOLNĚNÍ SVALU / ŠLACHY	1.4.2020	31.12.2023
X	6	7	2	2	9	REKONSTRUKCE ROTÁTOROVÉ MANŽETY	1.4.2020	31.12.2023
X	6	7	2	3	1	HEMIPELVEKTOMIE A INTERTORAKOSKAPULÁRNÍ AMPUTACE	1.4.2020	31.12.2023
X	6	7	2	3	3	AKUTNÍ SUTURA EXTENZOROVÉHO APARÁTU KOLENA S REKONSTRUKCÍ	1.4.2020	31.12.2023
X	9	9	9	8	0	(DRG) PACIENT S DIAGNOSTIKOVANÝM POLYTRAUMATEM S ISS>=15 HOSPITALIZOVANÝ V LŮŽKOVÉM ZAŘÍZENÍ	1.4.2020	31.12.2023
X	9	9	9	8	1	(VZP) PACIENT HOSPITALIZOVANÝ V LŮŽKOVÉM ZAŘÍZENÍ PRO ÚRAZOVÉ DIAGNÓZY (KROMĚ POLYTRAUMAT), KTERÉ PATŘÍ DO PÉČE TRAUMACENTRA	1.4.2020	31.12.2023

Import *.xml;*.csv - Seznam č. 2b

Export *.csv - Seznam č. 2b

Přidat řádek

SEZNAM NASMLOUVANÝCH KÓDŮ ZDRAVOTNÍCH VÝKONŮ – další výkony (seznam č. 2b)

s.2b	Kód výkonu	Název výkonu	Datum od	Datum do
X	9 0 9 6 1	(DRG) ORTOPEDICKÁ OPERACE PRO AGRESIVNÍ BENIGNÍ NOVOTVAR	1.4.2020	31.12.2023
X	9 0 9 6 2	(DRG) ORTOPEDICKÁ OPERACE PRO MALIGNÍ NOVOTVAR	1.4.2020	31.12.2023
X	9 1 7 4 7	(DRG) ZAVEDENÍ TUNELIZOVANÉHO PLEURÁLNÍHO KATETRU	1.4.2020	31.12.2023
X	9 1 8 1 2	(DRG) LOKALIZACE ENDOPROTÉZY - HLEZENÍ KLOUB	1.4.2020	31.12.2023
X	9 1 8 1 9	(DRG) ROZSAH ENDOPROTÉZY - TOTÁLNÍ, KOMPLETNÍ	1.4.2020	31.12.2023
X	9 1 8 2 0	(DRG) ROZSAH ENDOPROTÉZY - CERVIKOKAPITÁLNÍ, SÁŇOVÁ, ČÁSTEČNÁ REVIZE	1.4.2020	31.12.2023
X	9 1 8 2 1	(DRG) ROZSAH ENDOPROTÉZY - POVRCHOVÁ, RESURFACING	1.4.2020	31.12.2023
X	9 1 8 2 2	(DRG) TECHNIKA ZAVEDENÍ ENDOPROTÉZY - OTEVŘENÝ PŘÍSTUP S POUŽITÍM NAVIGAČNÍHO SYSTÉMU	1.4.2020	31.12.2023
X	9 1 8 2 3	(DRG) TECHNIKA ZAVEDENÍ ENDOPROTÉZY - OTEVŘENÝ PŘÍSTUP BEZ POUŽITÍ NAVIGAČNÍHO SYSTÉMU	1.4.2020	31.12.2023
X	9 1 8 2 4	(DRG) TECHNIKA ZAVEDENÍ ENDOPROTÉZY - MINIINVAZIVNÍ PŘÍSTUP S POUŽITÍM NAVIGAČNÍHO SYSTÉMU	1.4.2020	31.12.2023
X	9 1 8 2 5	(DRG) TECHNIKA ZAVEDENÍ ENDOPROTÉZY - MINIINVAZIVNÍ PŘÍSTUP BEZ POUŽITÍ NAVIGAČNÍHO SYSTÉMU	1.4.2020	31.12.2023
X	9 1 8 2 6	(DRG) TYP UKOTVENÍ ENDOPROTÉZY - CEMENTOVANÁ	1.4.2020	31.12.2023
X	9 1 8 2 7	(DRG) TYP UKOTVENÍ ENDOPROTÉZY - NECEMENTOVANÁ	1.4.2020	31.12.2023

X	9	1	8	2	8	(DRG) TYP UKOTVENÍ ENDOPROTÉZY - HYBRIDNÍ	1.4.2020	31.12.2023
X	9	1	8	2	9	(DRG) TYP VÝKONU - IMPLANTACE	1.4.2020	31.12.2023
X	9	1	8	3	7	(DRG) ARTROSKOPICKÁ STABILIZACE RAMENE NEBO REKONSTRUKCE ROTÁTOROVÉ MANŽETY	1.4.2020	31.12.2023
X	9	1	9	0	0	(DRG) GESTAČNÍ STÁŘÍ NOVOROZENCE DO 24. TÝDNE + 6. DNE TĚHOTENSTVÍ	1.4.2020	31.12.2023
X	9	1	9	0	1	(DRG) GESTAČNÍ STÁŘÍ NOVOROZENCE OD 25. TÝDNE + 0. DNE DO 27. TÝDNE + 6. DNE TĚHOTENSTVÍ	1.4.2020	31.12.2023
X	9	1	9	0	2	(DRG) GESTAČNÍ STÁŘÍ NOVOROZENCE OD 28. TÝDNE + 0. DNE DO 30. TÝDNE + 6. DNE TĚHOTENSTVÍ	1.4.2020	31.12.2023
X	9	1	9	0	3	(DRG) GESTAČNÍ STÁŘÍ NOVOROZENCE OD 31. TÝDNE + 0. DNE DO 33. TÝDNE + 6. DNE TĚHOTENSTVÍ	1.4.2020	31.12.2023
X	9	1	9	0	4	(DRG) GESTAČNÍ STÁŘÍ NOVOROZENCE OD 34. TÝDNE + 0. DNE DO 36. TÝDNE + 6. DNE TĚHOTENSTVÍ	1.4.2020	31.12.2023
X	9	1	9	0	5	(DRG) GESTAČNÍ STÁŘÍ NOVOROZENCE OD 37. TÝDNE + 0. DNE TĚHOTENSTVÍ	1.4.2020	31.12.2023
X	9	1	9	8	1	(DRG) DOBŘE DIFERENCOVANÝ ZHOUBNÝ NOVOTVAR	1.4.2020	31.12.2023
X	9	1	9	8	2	(DRG) STŘEDNĚ (MÍRNĚ) DIFERENCOVANÝ ZHOUBNÝ NOVOTVAR	1.4.2020	31.12.2023
X	9	1	9	8	3	(DRG) NÍZCE (SLABĚ, ŠPATNĚ) DIFERENCOVANÝ ZHOUBNÝ NOVOTVAR	1.4.2020	31.12.2023
X	9	1	9	8	4	(DRG) NEDIFERENCOVANÝ (ANAPLASTICKÝ) ZHOUBNÝ NOVOTVAR	1.4.2020	31.12.2023
X	9	1	9	8	5	(DRG) ZHOUBNÝ NOVOTVAR S NEURČENÝM STUPNĚM DIFERENCIACE	1.4.2020	31.12.2023
X	9	1	9	9	0	(DRG) KLINICKÉ STADIUM ZHOUBNÉHO NOVOTVARU 0 (NOVOTVAR IN SITU)	1.4.2020	31.12.2023
X	9	1	9	9	1	(DRG) KLINICKÉ STADIUM ZHOUBNÉHO NOVOTVARU I	1.4.2020	31.12.2023
X	9	1	9	9	2	(DRG) KLINICKÉ STADIUM ZHOUBNÉHO NOVOTVARU II	1.4.2020	31.12.2023
X	9	1	9	9	3	(DRG) KLINICKÉ STADIUM ZHOUBNÉHO NOVOTVARU III	1.4.2020	31.12.2023
X	9	1	9	9	4	(DRG) KLINICKÉ STADIUM ZHOUBNÉHO NOVOTVARU IV	1.4.2020	31.12.2023
X	9	1	9	9	5	(DRG) KLINICKÉ STADIUM ZHOUBNÉHO NOVOTVARU NEZNÁMO	1.4.2020	31.12.2023

Import *.xml;*.csv - Seznam č. 2d

Export *.csv - Seznam č. 2d

Přidat řádek

SEZNAM NASMLOUVANÝCH KÓDŮ ZDRAVOTNÍCH VÝKONŮ – výkony prováděné na operačních sálech (seznam č. 2d)

s.2d	Kód výkonu	Název výkonu	Datum od	Datum do
------	------------	--------------	----------	----------

Import *.xml;*.csv - Seznam č. 7

Export *.csv - Seznam č. 7

Přidat řádek

SEZNAM SMLUVNÍCH SPECIFICKÝCH POLOŽEK (seznam č. 7)

s. 7	Skupina	Kód	Název	Smluvní cena	Datum od	Datum do
------	---------	-----	-------	--------------	----------	----------

SPECIÁLNÍ SMLUVNÍ UJEDNÁNÍ

JINÉ SMLUVNÍ UJEDNÁNÍ K ZUM

DALŠÍ UJEDNÁNÍ

Tento formulář CC s účinností od 1.4.2020 nahrazuje formulář CC účinný od 1.7.2019.

Od 1.4.2020 do 31.12.2020 je na pracovišti nasmloouván výkon 09564.

S platností od 1.1.2020 je na pracovišti nasmloouván výkon 51849 z důvodu zkvalitnění zdravotní péče pro pojištěnce pojišťovny. Výkon 51849 nelze vykázat pokud se u výkonu 51850 vykáže jako zvlášť účtovaný materiál-Zařízení pro jednorázovou podtlakovou terapii nebo Pěnové krytí s odsavnou hlavicí. Pro úhradu poskytnutých hrazených služeb nebude uvedená změna spektra nasmloouváných výkonů důvodem pro zohlednění tohoto výkonu ve smyslu úhrady nové kapacity dle příslušných ustanovení vyhlášek upravujících financování příslušného období a bude splněno věcné a technické vybavení a personální zajištění.

S platností od 1.7.2019 je na pracovišti nasmloouván výkon 66043, 09567, 09569 z důvodu zkvalitnění zdravotní péče pro pojištěnce pojišťovny. Pro úhradu poskytnutých hrazených služeb nebude uvedená změna spektra nasmloouváných výkonů důvodem pro zohlednění tohoto výkonu ve smyslu úhrady nové kapacity dle příslušných ustanovení vyhlášek upravujících financování příslušného období a bude splněno věcné a technické vybavení a personální zajištění.

S platností od 1.1.2019 je na pracovišti nasmloouván výkon 09572, z důvodu zkvalitnění zdravotní péče pro pojištěnce Pojišťovny. Pro úhradu poskytnutých hrazených služeb nebude uvedená změna spektra nasmloouváných výkonů důvodem pro zohlednění tohoto výkonu ve smyslu úhrady nové kapacity dle příslušných ustanovení vyhlášek upravujících financování příslušného období a bude splněno věcné a technické vybavení a personální zajištění.

S platností od 1.7.2017 - obměna stávajícího operačního mikroskopu v.č. 2246966 za operační mikroskop v.č. 6637120176 (ev. č. 70884700) schválený v přístrojové komisi v srpnu 2015. Pro úhradu poskytnutých hrazených služeb nebude uvedená změna důvodem pro zohlednění ve smyslu úhrady nové kapacity dle příslušných ustanovení vyhlášek upravujících financování příslušného období a bude splněno věcné a technické vybavení a personální zajištění.

S platností od 1.1.2017 jsou na pracovišti (72100683) nasmloouvány výkony 52089,52091,52093,52095,52097,52099,52101,52103,52105, 52107 a 52109. Pro úhradu poskytnutých hrazených služeb nebude uvedená změna spektra nasmloouváných výkonů důvodem pro zohlednění těchto výkonů ve smyslu úhrady nové kapacity dle příslušných ustanovení vyhlášek upravujících financování příslušného období a bude splněno věcné a technické vybavení a personální zajištění.

S platností od 1.4.2015 je na pracovišti (72100683) nasmloouván výkon 90939. Pro úhradu poskytnutých hrazených služeb nebude uvedená změna spektra nasmloouváných výkonů důvodem pro zohlednění tohoto výkonu ve smyslu úhrady nové kapacity dle příslušných ustanovení vyhlášek upravujících financování příslušného období a bude splněno věcné a technické vybavení a personální zajištění.

PŘÍLOHA č. 2 – Vstupní formulář / V-05
SMLOUVY O POSKYTOVÁNÍ A ÚHRADĚ ZDRAVOTNÍ PÉČE

ÚČINNOST HLÁŠENÍ

0 1 . 0 4 . 2 0 2 0

Typ CC

PRACOVÍŠTĚ LŮŽKOVÉ PÉČE
součást primariátu uvedeného ve formuláři typu C
(část informativní)

ČÍSLO PRIMARIÁTU

0 0 0 0 0 2 0 1

IDENTIFIKAČNÍ ČÍSLO PRACOVÍŠTĚ (IČP)

7 2 1 0 0 6 8 3

Import *.xml;*.csv - Seznam č. 1

Export *.csv - Seznam č. 1

Přidat řádek

SEZNAM PRACOVNÍKŮ POSKYTUJÍCÍCH PÉČI NA PRACOVÍŠTI (seznam č.1)

s. 1	Rodné číslo (bez lomítka)	Příjmení	Jméno	Titul	Kat. prac	Typ prac	Datum od	Datum do	Kapa cita	Fun. lic.1	Fun. lic.2	Fun. lic.3	Fun. lic.4	Fun. lic.5	Fun. lic.6	Fun. lic.7	Fun. lic.8	Fun. lic.9	Fun. li.10
X					L3	O	1.4.2020	31.12.2023	4,00										
X					L3	O	1.1.2011	31.12.2023	24,00										
X					L3	O	1.4.2020	31.12.2023	14,76										
X					SBM	O	1.7.2019	31.12.2023	32,00										
X					L3	O	1.4.2020	31.12.2023	8,00										
X					SBM	O	1.7.2013	31.12.2023	40,00										
X					L3	X	1.10.2014	31.12.2023	28,00										
X					S3	O	1.7.2016	31.12.2023	40,00										
X					S4	O	1.4.2020	31.12.2023	32,00										
X					S3	O	1.7.2014	9.7.2020	40,00										
X					SBM	O	1.7.2016	31.12.2023	40,00										
X					S3	O	1.4.2020	31.12.2023	40,00										
X					S3	O	1.7.2019	31.12.2023	40,00										
X					S4	O	1.4.2020	31.12.2023	40,00										
X					S3	O	1.7.2019	31.12.2023	40,00										
X					L3	O	1.7.2019	31.12.2023	36,00										
X					L2	O	1.7.2019	31.12.2023	12,00										
X					L1	O	1.4.2020	31.12.2023	12,00										
X					S2	O	1.10.2017	31.12.2023	40,00										

Import *.xml;*.csv - Seznam č. 3

Export *.csv - Seznam č. 3

Přidat řádek

SEZNAM ZDRAVOTNICKÉ TECHNIKY (seznam č. 3)

s. 3	Kód ZTV	Název dle ZP	Souhrnný název pro skupinu	Výrobní číslo	Počet příst.	Výrobce	Název od ZZ	Datum od	Datum do
X	V000000350	Mikroskop operační 3 mil. Kč	Operační mikroskop	6637120176	1	Carl Zeiss Meditec AG	Operační mikroskop, v.č. 6637120176, typ - OPMI Pentero 900, výrobce Carl Zeiss Meditec AG	1.4.2020	31.12.2023
X	0000000052	AS optiky 30 s příslušenstvím (cena dle reg. listu		(inv.c.: 70260300)v.č. 205673	1	Olympus	Oprika artroskopická	1.4.2020	31.12.2023

X	0000000053	AS optiky 70 s příslušenstvím (cena dle reg. listu		306356	1	Olympus	OPTIKA	1.4.2020	31.12.2023
---	------------	--	--	--------	---	---------	--------	----------	------------

Elektronický podpis za Zdravotnické zařízení

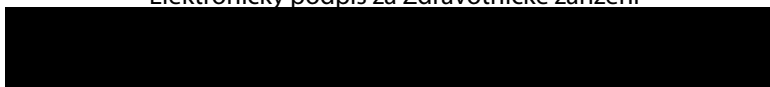

Elektronický podpis za Pojišťovnu

