

IČO

IČZ smluvního ZZ

Číslo smlouvy

0	0	1	5	9	8	1	6
7	2	0	0	1	0	0	0
1	8	7	2	M	0	0	3

Název IČO Fakultní nemocnice u sv. Anny v Brně

VŠEOBECNÁ
ZDRAVOTNÍ POJIŠŤOVNA
ČESKÉ REPUBLIKYPŘÍLOHA č. 2 – Vstupní formulář / V-01 / 8.11.11 / 4_12
SMLOUVY O POSKYTOVÁNÍ A ÚHRADĚ HRAZENÝCH SLUŽEB

Platnost smlouvy ode dne

1.1.2019

Číslo složky

Číslo dodatku

Datum uplatnění od

1.1.2020

Datum uplatnění do

31.12.2023

Tisk

Odsouhlasení formuláře

Verze číslo

Upraveno pro předání

Formulář obsahuje část

☒ Smluvní i informativní☐ Jen smluvní☐ Jen informativní

Typ CC

PRACOVISTĚ LŮŽKOVÉ PÉČE
součást primariátu uvedeného ve formuláři typu C
(část smluvní)

IDENTIFIKAČNÍ ČÍSLO PRACOVISTĚ (IČP)

NÁZEV PRACOVISTĚ

ČÍSLO PRIMARIÁTU

VARIABILNÍ SYMBOL

7 2 0 0 1 6 5 2

II.IK-lůžková část JIP 64

0 0 0 0 0 0 0 2

0 2

(jen je-li přidělen v SZS)

ADRESA PRACOVISTĚ

Město / Obec	Ulice	Č. orientační	Č. popisné	PSČ
Brno	Pekařská	53	664	656 91

HLAVNÍ SMLUVNÍ ODBORNOST PRACOVISTĚ

SMLUVNÍ (INDIVIDUÁLNÍ) LÉKOVÝ PAUŠÁL

1	T	1

DALŠÍ ODBORNOSTI

Odbornost	Smluvní lékový paušál	Přidat řádek
-----------	-----------------------	--------------

KVALIFIKACE VEDOUCÍHO LÉKAŘE PRACOVISTĚ

Specializovaná způsobilost v oboru	
Funkční licence k výkonu odborných a diagnostických metod	
Jiná speciální odborná způsobilost	
Osvědčení ČLK pro výkon funkce vedoucího lékaře a primáře	

DOBA OBVYKLÉ PŘÍTOMNOSTI VEDOUCÍHO LÉKAŘE NA PRACOVISTĚ

Počet dnů v týdnu

Počet hodin v týdnu

5
4 0

POČET LŮŽEK PRACOVISTĚ**AKUTNÍ PÉČE**

Standardní péče

			0
		1	1

Intenzivní, resuscitační péče

(včetně perinatologické, spinální)

NÁSLEDNÁ PÉČE

Péče OLŮ

			0
--	--	--	---

(včetně spinální následné)

Péče LDN (OD 00024)

			0
--	--	--	---

Péče na ošetrovatelských lůžkách

			0
--	--	--	---

Hospicová péče

			0
--	--	--	---

DLOUHODOBÁ INTENZIVNÍ PÉČE

Dlouhodobá intenzivní péče (DIP)

			0
--	--	--	---

Dlouhodobá intenzivní ošetrovatelská péče (DIOP)

			0
--	--	--	---

SOUČET KAPACIT ZDRAVOTNICKÝCH PRACOVNÍKŮ POSKYTUJÍCÍCH PÉČI NA PRACOVISTĚ INTENZIVNÍ, DLOUHODOBÉ INTENZIVNÍ NEBO NÁSLEDNÉ PÉČE v hodinách péče za týden (úvazek 1,0 = 40 hod / týden) (včetně vedoucího lékaře)

Skupina	Kategorie pracovníka		Kapacita
Lékaři	L3	Lékař se specializovanou způsobilostí nebo se zvláštní odbornou způsobilostí	104,40
	L2	Lékař s odbornou způsobilostí k výkonu povolání bez odborného dohledu na základě certifikátu o absolvování základního kmene. Symbol L2 se použije také u lékařů, kteří doposud nesplňují podmínky absolvování základního kmene, avšak nejpozději do 31. 12. 2007 byli zařazeni do specializačního vzdělávání	20,00
	L1	Lékař s odbornou způsobilostí k výkonu povolání	0,00
VNP (klinický psycholog, klinický logoped, fyzioterapeut)	K3	Klinický psycholog, klinický logoped s VŠ vzděláním se specializovanou způsobilostí, nebo se zvláštní odbornou způsobilostí, příp. s další specializovanou způsobilostí. Fyzioterapeut s Osvědčením k výkonu povolání bez odborného dohledu a po prokázání zvláštní odborné způsobilosti.	0,00
	K2	Klinický psycholog, klinický logoped s VŠ vzděláním se specializovanou způsobilostí. Fyzioterapeut s Osvědčením k výkonu zdravotnického povolání bez odborného dohledu.	0,00
	K1	Klinický psycholog, klinický logoped s VŠ vzděláním s odbornou způsobilostí k výkonu povolání. Fyzioterapeut i bez VŠ vzdělání nebo s vyšším odborným vzděláním	0,00
JOP (jiný VŠ vzdělaný pracovník ve zdr.)	J2	VŠ vzdělaný pracovník ve zdravotnictví se specializačním vzděláním nebo akreditovaným kvalifikačním kurzem se způsobilostí k výkonu zdravotnického povolání	0,00
	J1	VŠ vzdělaný pracovník ve zdravotnictví se získanou odbornou způsobilostí v příslušném oboru	0,00
NLZP (nelékařský zdravotnický pracovník)	S4	NLZP s VŠ vzděláním, specializovanou způsobilostí nebo zvláštní odbornou způsobilostí	146,00
	S3	NLZP způsobilý k výkonu zdravotnického povolání bez odborného dohledu se specializovanou způsobilostí (ZPBD s příslušnou specializací) nebo zvláštní odbornou způsobilostí	652,62
	S2	NLZP způsobilý k výkonu zdravotnického povolání bez odborného dohledu (ZPBD)	140,00
	S1	NLZP způsobilý k výkonu zdravotnického povolání pod odborným dohledem nebo přímým vedením (ZPOD)	70,00
	SBM	NLZP způsobilý k výkonu povolání pod odborným dohledem – bez maturity	108,00
	DI	Pracovník dopravy – Dispečer	
	DD	Pracovník dopravy – Řidič vozidla záchranné služby	
	DZS	Pracovník dopravy – Řidič zdravotnického vozidla DRNR	

NEJVYŠŠÍ KÓD INTENZIVNÍ PÉČE, PRO KTERÝ PRACOVISTĚ SPLŇUJE STANDARD PERSONÁLNÍHO, VĚCNÉHO A TECHNICKÉHO ZAJIŠTĚNÍ

pro péči o dospělé pacienty	0	0	6	5	5
pro péči o děti					
pro péči neonatologickou					

SEZNAM NASMLOUVANÝCH KÓDŮ ZDRAVOTNÍCH VÝKONŮ – základní soubor výkonů (seznam č. 2a)									
s. 2a	Kód výkonu					Název výkonu	Datum od	Datum do	
X	0	0	6	5	5	OD TYPU 55 - PRO NEMOCNICE TYPU 3, (KATEGORIE 6) - OŠETŘOVACÍ DEN INTENZIVNÍ PÉČE VYŠŠÍHO STUPNĚ O PACIENTA S TISS 20 - 29 BODY	1.1.2020	31.12.2023	
X	0	0	6	5	7	OD TYPU 57 - PRO NEMOCNICE TYPU 3, (KATEGORIE 6) - OŠETŘOVACÍ DEN INTENZIVNÍ PÉČE NIŽŠÍHO STUPNĚ O PACIENTA S TISS 15 - 19 BODY	1.1.2020	31.12.2023	
X	0	0	6	5	8	OD TYPU 58 - PRO NEMOCNICE TYPU 3, (KATEGORIE 6) - OŠETŘOVACÍ DEN INTENZIVNÍ PÉČE NIŽŠÍHO STUPNĚ O PACIENTA S TISS 9 - 14 BODY	1.1.2020	31.12.2023	
X	0	0	8	8	0	ROZLIŠENÍ VYKÁZANÉ HOSPITALIZACE JAKO: = NOVÁ HOSPITALIZACE =	1.1.2020	31.12.2023	
X	0	0	8	8	1	ROZLIŠENÍ VYKÁZANÉ HOSPITALIZACE JAKO: = POKRAČOVÁNÍ HOSPITALIZACE =	1.1.2020	31.12.2023	
X	0	9	5	5	0	INFORMACE O VYDÁNÍ ROZHODNUTÍ O DOČASNÉ PRACOVNÍ NESCHOPNOSTI NEBO ROZHODNUTÍ O POTŘEBĚ OŠETŘOVÁNÍ (PÉČE)	1.1.2020	31.12.2023	
X	0	9	5	5	1	INFORMACE O VYDÁNÍ ROZHODNUTÍ O UKONČENÍ DOČASNÉ PRACOVNÍ NESCHOPNOSTI NEBO ROZHODNUTÍ O UKONČENÍ POTŘEBY OŠETŘOVÁNÍ (PÉČE)	1.1.2020	31.12.2023	
X	0	9	5	6	7	ZÁKROK NA LEVÉ STRANĚ	1.1.2020	31.12.2023	
X	0	9	5	6	9	ZÁKROK NA PRAVÉ STRANĚ	1.1.2020	31.12.2023	
X	0	9	5	7	2	VÍCEČETNÝ ZÁKROK	1.1.2020	31.12.2023	
X	1	1	0	2	1	KOMPLEXNÍ VYŠETŘENÍ INTERNISTOU	1.1.2020	31.12.2023	
X	1	1	0	2	2	CÍLENÉ VYŠETŘENÍ INTERNISTOU	1.1.2020	31.12.2023	
X	1	1	5	0	5	SPECIÁLNÍ PARENTERÁLNÍ VÝŽIVA	1.1.2020	31.12.2023	
X	1	1	5	0	6	PLNOHODNOTNÁ PARENTERÁLNÍ VÝŽIVA	1.1.2020	31.12.2023	
X	1	8	5	1	1	AKUTNÍ PERITONEÁLNÍ DIALÝZA	1.1.2020	31.12.2023	
X	1	8	5	2	1	AKUTNÍ HEMODIALÝZA	1.1.2020	31.12.2023	
X	1	8	5	2	2	CHRONICKÁ HEMODIALÝZA	1.1.2020	31.12.2023	
X	1	8	5	3	0	HEMOFILTRACE	1.1.2020	31.12.2023	
X	1	8	5	5	0	HEMODIAFILTRACE	1.1.2020	31.12.2023	
X	1	8	5	8	0	PLAZMAFERÉZA MEMBRÁNOVÁ	1.1.2020	31.12.2023	
X	7	1	7	1	7	TRACHEOTOMIE	1.1.2020	31.12.2023	
X	7	8	3	1	0	NEODKLADNÁ KARDIOPULMONÁLNÍ RESUSCITACE ROZŠÍŘENÁ - PRVNÍ 1/2 HOD.	1.1.2020	31.12.2023	
X	7	8	3	2	0	NEODKLADNÁ KARDIOPULMONÁLNÍ RESUSCITACE ROZŠÍŘENÁ - DALŠÍ 1/2 HOD.	1.1.2020	31.12.2023	
X	7	8	8	1	3	CVVH - KONTINUÁLNÍ VENOVENÓZNÍ HEMOFILTRACE	1.1.2020	31.12.2023	
X	9	0	9	0	1	(DRG) DOBA TRVÁNÍ UMĚLÉ PLICNÍ VENTILACE DO 24 HODIN (MAX. 1 DEN)	1.1.2020	31.12.2023	
X	9	0	9	0	2	(DRG) DOBA TRVÁNÍ UMĚLÉ PLICNÍ VENTILACE VÍCE NEŽ 24 AŽ MAXIMÁLNĚ 96 HODIN (2-4 DNY)	1.1.2020	31.12.2023	
X	9	0	9	0	3	(DRG) DOBA TRVÁNÍ UMĚLÉ PLICNÍ VENTILACE VÍCE NEŽ 96 AŽ MAXIMÁLNĚ 240 HODIN (5-10 DNŮ)	1.1.2020	31.12.2023	
X	9	0	9	0	4	(DRG) DOBA TRVÁNÍ UMĚLÉ PLICNÍ VENTILACE VÍCE NEŽ 240 AŽ MAXIMÁLNĚ 504 HODIN (11-21 DNŮ)	1.1.2020	31.12.2023	
X	9	0	9	0	5	(DRG) DOBA TRVÁNÍ UMĚLÉ PLICNÍ VENTILACE VÍCE NEŽ 504 AŽ MAXIMÁLNĚ 1008 HODIN (22-42 DNŮ)	1.1.2020	31.12.2023	
X	9	0	9	0	6	(DRG) DOBA TRVÁNÍ UMĚLÉ PLICNÍ VENTILACE VÍCE NEŽ 1008 AŽ MAXIMÁLNĚ 1800 HODIN (43-75 DNŮ)	1.1.2020	31.12.2023	
X	9	0	9	0	7	(DRG) DOBA TRVÁNÍ UMĚLÉ PLICNÍ VENTILACE VÍCE NEŽ 1800 HODIN (VÍCE NEŽ 75 DNŮ)	1.1.2020	31.12.2023	
X	9	1	9	2	5	(DRG) APLIKACE KYSLÍKU O VYSOKÉM PRŮTOKU NOSNÍ KANYLOU (HFNO)	1.1.2020	31.12.2023	
X	9	1	9	2	6	(DRG) APLIKACE PŘETLAKU DO DÝCHAČÍCH CEST	1.1.2020	31.12.2023	
X	9	1	9	3	5	(DRG) ČASNÁ INDIKACE PALIATIVNÍ PÉČE	1.1.2020	31.12.2023	
X	9	1	9	3	6	(DRG) ZAHÁJENÍ TERMINÁLNÍ PALIATIVNÍ PÉČE	1.1.2020	31.12.2023	
X	9	1	9	8	1	(DRG) DOBŘE DIFERENCOVANÝ ZHOUBNÝ NOVOTVAR	1.1.2020	31.12.2023	
X	9	1	9	8	2	(DRG) STŘEDNĚ (MÍRNĚ) DIFERENCOVANÝ ZHOUBNÝ NOVOTVAR	1.1.2020	31.12.2023	
X	9	1	9	8	3	(DRG) NÍZCE (SLABĚ, ŠPATNĚ) DIFERENCOVANÝ ZHOUBNÝ NOVOTVAR	1.1.2020	31.12.2023	
X	9	1	9	8	4	(DRG) NEDIFERENCOVANÝ (ANAPLASTICKÝ) ZHOUBNÝ NOVOTVAR	1.1.2020	31.12.2023	
X	9	1	9	8	5	(DRG) ZHOUBNÝ NOVOTVAR S NEURČENÝM STUPNĚM DIFERENCIACE	1.1.2020	31.12.2023	
X	9	1	9	9	0	(DRG) KLINICKÉ STADIUM ZHOUBNÉHO NOVOTVARU 0 (NOVOTVAR IN SITU)	1.1.2020	31.12.2023	
X	9	1	9	9	1	(DRG) KLINICKÉ STADIUM ZHOUBNÉHO NOVOTVARU I	1.1.2020	31.12.2023	
X	9	1	9	9	2	(DRG) KLINICKÉ STADIUM ZHOUBNÉHO NOVOTVARU II	1.1.2020	31.12.2023	

X	9	1	9	9	3	(DRG) KLINICKÉ STADIUM ZHOUBNÉHO NOVOTVARU III	1.1.2020	31.12.2023
X	9	1	9	9	4	(DRG) KLINICKÉ STADIUM ZHOUBNÉHO NOVOTVARU IV	1.1.2020	31.12.2023
X	9	1	9	9	5	(DRG) KLINICKÉ STADIUM ZHOUBNÉHO NOVOTVARU NEZNÁMO	1.1.2020	31.12.2023
X	9	9	9	5	1	(VZP) BONIFIKAČNÍ KÓD ZA HOSPITALIZACI PACIENTA S MORBIDNÍ OBEZITOU S HMOTNOSTÍ OD 160 KG DO 200 KG V LŮŽKOVÉ PÉČI	1.1.2020	31.12.2023
X	9	9	9	5	2	(VZP) BONIFIKAČNÍ KÓD ZA HOSPITALIZACI PACIENTA S MORBIDNÍ OBEZITOU S HMOTNOSTÍ NAD 200 KG V LŮŽKOVÉ PÉČI	1.1.2020	31.12.2023

Import *.xml;*.csv - Seznam č. 2b

Export *.csv - Seznam č. 2b

Přidat řádek

SEZNAM NASMLOUVANÝCH KÓDŮ ZDRAVOTNÍCH VÝKONŮ – další výkony (seznam č. 2b)

s.2b	Kód výkonu	Název výkonu	Datum od	Datum do
------	------------	--------------	----------	----------

Import *.xml;*.csv - Seznam č. 2d

Export *.csv - Seznam č. 2d

Přidat řádek

SEZNAM NASMLOUVANÝCH KÓDŮ ZDRAVOTNÍCH VÝKONŮ – výkony prováděné na operačních sálech (seznam č. 2d)

s.2d	Kód výkonu	Název výkonu	Datum od	Datum do
------	------------	--------------	----------	----------

Import *.xml;*.csv - Seznam č. 7

Export *.csv - Seznam č. 7

Přidat řádek

SEZNAM SMLUVNÍCH SPECIFICKÝCH POLOŽEK (seznam č. 7)

s. 7	Skupina	Kód	Název	Smluvní cena	Datum od	Datum do
------	---------	-----	-------	--------------	----------	----------

SPECIÁLNÍ SMLUVNÍ UJEDNÁNÍ

JINÉ SMLUVNÍ UJEDNÁNÍ K ZUM

DALŠÍ UJEDNÁNÍ

IR-DRG skupiny 00060, 00090 budou hrazeny ve výši IR-DRG skupiny 00110.

IR-DRG skupina 00080 bude hrazena ve výši IR-DRG skupiny 00100.

Jiné přístroje:

Agregát antidekubitní	Typ. ALPHAXCELL	HUNTLEIGH HEALT	1x	VEK64-12321
-----------------------	-----------------	-----------------	----	-------------

Výkony 99951, 99952 od 1.1.2020:

Poskytovatel garantuje, že je vybaven lůžky pro péči o pacienty s nadměrnou tělesnou hmotností nad 160 kg a nad 200 kg. Výše uvedené zdravotní výkony nejsou důvodem pro změnu ve výpočtu úhrad hrazených služeb a regulačních omezení.

Tento formulář CC nahrazuje s účinností od 1.1.2020 formulář CC s datem uplatnění od 01.10.2019.

PŘÍLOHA č. 2 – Vstupní formulář / V-05
SMLOUVY O POSKYTOVÁNÍ A ÚHRADĚ ZDRAVOTNÍ PÉČE

ÚČINNOST HLÁŠENÍ

0 1 . 0 1 . 2 0 2 0

Typ CC

PRACOVISTĚ LŮŽKOVÉ PÉČE
součást primariátu uvedeného ve formuláři typu C
(část informativní)

ČÍSLO PRIMARIÁTU

0 0 0 0 0 0 0 2

IDENTIFIKAČNÍ ČÍSLO PRACOVISTĚ (IČP)

7 2 0 0 1 6 5 2

Import *.xml;*.csv - Seznam č. 1

Export *.csv - Seznam č. 1

Přidat řádek

SEZNAM PRACOVNÍKŮ POSKYTUJÍCÍCH PÉČI NA PRACOVISTĚ (seznam č.1)

s. 1	Rodné číslo (bez lomítka)	Příjmení	Jméno	Titul	Kat. prac	Typ prac	Datum od	Datum do	Kapa cita	Fun. lic.1	Fun. lic.2	Fun. lic.3	Fun. lic.4	Fun. lic.5	Fun. lic.6	Fun. lic.7	Fun. lic.8	Fun. lic.9	Fun. li.10
X					L3	O	1.7.2011	31.12.2023	16,00										
X					L3	O	1.7.2015	31.12.2023	4,00										
X					L3	O	1.7.2011	31.12.2023	12,00										
X					SBM	O	1.9.2010	31.12.2023	40,00										
X					S3	O	1.7.2011	31.12.2023	40,00										
X					SBM	O	1.1.2017	31.12.2023	40,00										
X					S3	O	1.9.2019	29.2.2020	40,00										
X					L3	X	1.10.2019	31.12.2023	40,00										
X					S3	O	1.1.2011	31.12.2023	40,00										
X					SBM	O	1.7.2011	31.12.2023	28,00										
X					S3	O	1.1.2018	31.12.2023	40,00										
X					S3	O	1.7.2011	31.12.2023	40,00										
X					S3	O	1.7.2011	31.12.2023	40,00										
X					S3	O	1.7.2011	31.12.2023	40,00										
X					S1	O	1.1.2019	31.12.2023	30,00										
X					S3	O	1.7.2011	31.12.2023	40,00										
X					S2	O	1.7.2019	31.12.2023	20,00										
X					L3	O	1.7.2015	31.12.2023	6,00										
X					S3	O	1.1.2017	31.12.2023	40,00										
X					S2	O	1.3.2019	31.12.2023	40,00										
X					S3	O	1.7.2011	31.12.2023	20,00										
X					S3	O	1.7.2019	31.12.2023	40,00										
X					L3	O	1.7.2013	31.12.2023	6,00										
X					S3	O	1.7.2011	31.12.2023	40,00										
X					S3	O	1.1.2018	31.12.2023	40,00										
X					S2	O	1.1.2019	31.12.2023	0,00										
X					S3	O	1.1.2020	31.12.2023	21,32										
X					L3	S	10.1.2019	31.12.2023	0,40										
X					S3	O	1.10.2019	31.12.2023	30,00										
X					L3	O	1.7.2017	31.12.2023	20,00										
X					S3	O	1.9.2010	31.12.2023	40,00										
X					S2	O	1.1.2017	31.12.2023	40,00										

X		S4	O	1.1.2018	31.12.2023	21,00											
X		S3	O	1.1.2011	31.12.2023	40,00											
X		S3	O	1.1.2019	31.12.2023	21,30											
X		S2	O	1.1.2019	31.12.2023	0,00											
X		S2	O	1.8.2019	31.12.2023	40,00											
X		S3	O	1.1.2019	31.12.2023	0,00											
X		S1	O	1.1.2017	31.12.2023	0,00											
X		S4	O	1.7.2013	31.12.2023	40,00											
X		L2	O	1.1.2019	31.12.2023	20,00											
X		S3	O	1.1.2018	31.12.2023	40,00											
X		S4	O	1.1.2020	31.12.2023	5,00											
X		S4	O	1.7.2017	31.12.2023	40,00											
X		S4	O	1.7.2017	31.12.2023	40,00											
X		S1	O	1.1.2017	31.12.2023	40,00											

Import *.xml;*.csv - Seznam č. 3

Export *.csv - Seznam č. 3

Přidat řádek

SEZNAM ZDRAVOTNICKÉ TECHNIKY (seznam č. 3)

s. 3	Kód ZTV	Název dle ZP	Souhrnný název pro skupinu	Výrobní číslo	Počet přístř.	Výrobce	Název od ZZ	Datum od	Datum do
X	L000000387	Monitor plazmaferetický	Přístroj hemodialyzační	24-7A	1	Nihon	Monitor LIFE SCOPE LC	1.1.2020	31.12.2023
X	L000000487	Přístroj hemodiafiltrační v ceně 1 000 000,-	Přístroj hemofiltrací	T16841-4	1	ITC	Koagulometr Typ: Hemochron Model 401	1.1.2020	31.12.2023
X	L000000489	Přístroj hemodialyzační v ceně 750 000,-	Přístroj hemodialyzační	9VCA3665	1	FRESENIUS MEDIC	Přístroj hemodialyzační T: 4008 S	1.1.2020	31.12.2023
X	L000000490	Přístroj hemofiltrací (cena dle reg.listu 1 000	Přístroj hemofiltrací	1326025	1	Fresenius Medical Care	Přístroj pro hemoelminační metody kontinuální Typ: MultiFiltrate CiCa	1.1.2020	31.12.2023
X	L000000490	Přístroj hemofiltrací (cena dle reg.listu 1 000	Přístroj hemofiltrací	VCA 7991	1	Fresenius Medic	Přístroj hemodialyzační 4008	1.1.2020	31.12.2023
X	0000000068	Centrála monitorovací			6		Monitor centrální Typ: CIC	1.1.2020	31.12.2023
X	0000000069	Centrální rozvod medicínálních plynů			1		Centrální rozvod medicínálních plynů-součást budovy	1.1.2020	31.12.2023
X	0000000098	Dávkovač injekční (stříkačkový)			1		dávkovač injekční	1.1.2020	31.12.2023
X	0000000099	Defibrilátor			2		Defibrilátor Typ: LIFEPAK 20 P	1.1.2020	31.12.2023
X	0000000133	EKG přístroj		3620 V6	1	HORMANN - Medizin		1.1.2020	31.12.2023
X	0000000256	Kardiostimulátor jednodutinový externí		A067	1	Mediatrade	kardiostimulator	1.1.2020	31.12.2023
X	0000000256	Kardiostimulátor jednodutinový externí		A065	1	Mediatrade	kardiostimulator	1.1.2020	31.12.2023
X	0000000312	Lůžko resuscitační			6		luzko pojizdne poloh res	1.1.2020	31.12.2023
X	0000000313	Lůžko resuscitační polohovatelné do stran			5		Lůžko resuscitační	1.1.2020	31.12.2023
X	0000000376	Monitor EKG, SpO2, IBP, TEMP			12		Monitor vitálních funkcí Typ: DASH 3000	1.1.2020	31.12.2023
X	0000000404	Nebulizátor			11		Nebulizátor - součást monitorů	1.1.2020	31.12.2023
X	0000000412	Odsávačka			12		Odsávačka MEDELA BASIC	1.1.2020	31.12.2023
X	0000000430	Oxymetr pulzní			12		oxymetr pulzní Typ: TUFFSAT	1.1.2020	31.12.2023
X	0000000469	Pumpa infuzní			22		pumpa infuzní ARGUS	1.1.2020	31.12.2023
X	0000000476	Přístroj anesteziologický			1		Anestez.přístroj	1.1.2020	31.12.2023
X	0000000524	Přístroj RTG mobilní		S1560	1	GEMS	Pojízdný RTG přístroj typ OEC 7700	1.1.2020	31.12.2023

X	0000000692	Ventilátor			7		Ventilační systém centrální	1.1.2020	31.12.2023
X	0000000694	Ventilátor transportní		--	1	--		1.1.2020	31.12.2023

Elektronický podpis za Zdravotnické zařízení

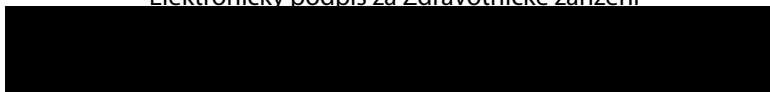

Elektronický podpis za Pojišťovnu

