

IČO

IČZ smluvního ZZ

Číslo smlouvy

6	0	5	5	5	5	3	0
7	2	0	3	7	0	0	0
1	8	7	2	N	0	0	2

Název IČO Vojenská nemocnice Brno

**VŠEOBECNÁ
ZDRAVOTNÍ POJIŠŤOVNA
ČESKÉ REPUBLIKY**

PŘÍLOHA č. 2 – Vstupní formulář / V-01 / 8.11.11 / 4_12 SMLOUVY O POSKYTOVÁNÍ A ÚHRADĚ HRAZENÝCH SLUŽEB

Platnost smlouvy ode dne

1.1.2019

Číslo složky

Číslo dodatku

Datum uplatnění od

1.10.2019

Datum uplatnění do

31.12.2023

Tisk

Odsouhlasení formuláře

Verze číslo

Upraveno pro předání

Formulář obsahuje část

☒ Smluvní i informativní☐ Jen smluvní☐ Jen informativní

Typ CC

PRACOVISTĚ LŮŽKOVÉ PÉČE
součást primariátu uvedeného ve formuláři typu C
(část smluvní)

IDENTIFIKAČNÍ ČÍSLO PRACOVISTĚ (IČP)

7 2 0 3 7 0 3 8

NÁZEV PRACOVISTĚ

Interna - lůžk.standard

ČÍSLO PRIMARIÁTU

0 0 0 0 0 0 0 1

VARIABILNÍ SYMBOL

H 1 0 1 0 1

(jen je-li přidělen v SZZ)

ADRESA PRACOVISTĚ

Město / Obec	Ulice	Č. orientační	Č. popisné	PSČ
Brno	Zábrdovická	3	3	636 00

HLAVNÍ SMLUVNÍ ODBORNOST PRACOVISTĚ

1 H 1

SMLUVNÍ (INDIVIDUÁLNÍ) LÉKOVÝ PAUŠÁL

DALŠÍ ODBORNOSTI

	Odbornost			Smluvní lékový paušál			Přidat řádek
x	1	H	5				
x	1	H	7				

KVALIFIKACE VEDOUCÍHO LÉKAŘE PRACOVISTĚ

Specializovaná způsobilost v oboru	
Funkční licence k výkonu odborných a diagnostických metod	
Jiná speciální odborná způsobilost	
Osvědčení ČLK pro výkon funkce vedoucího lékaře a primáře	

DOBA OBVYKLÉ PŘÍTOMNOSTI VEDOUCÍHO LÉKAŘE NA PRACOVISTĚ

Počet dnů v týdnu

5

Počet hodin v týdnu

4 0

POČET LŮŽEK PRACOVIŠTĚ**AKUTNÍ PÉČE**

Standardní péče

		6	6
			0

Intenzivní, resuscitační péče

(včetně perinatologické, spinální)

NÁSLEDNÁ PÉČE

Péče OLŮ

			0
--	--	--	---

(včetně spinální následné)

Péče LDN (OD 00024)

			0
--	--	--	---

Péče na ošetrovatelských lůžkách

			0
--	--	--	---

Hospicová péče

			0
--	--	--	---

DLOUHODOBÁ INTENZIVNÍ PÉČE

Dlouhodobá intenzivní péče (DIP)

			0
--	--	--	---

Dlouhodobá intenzivní ošetrovatelská péče (DIOP)

			0
--	--	--	---

SOUČET KAPACIT ZDRAVOTNICKÝCH PRACOVNÍKŮ POSKYTUJÍCÍCH PÉČI NA PRACOVIŠTI INTENZIVNÍ, DLOUHODOBÉ INTENZIVNÍ NEBO NÁSLEDNÉ PÉČE v hodinách péče za týden (úvazek 1,0 = 40 hod / týden) (včetně vedoucího lékaře)

Skupina	Kategorie pracovníka		Kapacita
Lékaři	L3	Lékař se specializovanou způsobilostí nebo se zvláštní odbornou způsobilostí	152,00
	L2	Lékař s odbornou způsobilostí k výkonu povolání bez odborného dohledu na základě certifikátu o absolvování základního kmene. Symbol L2 se použije také u lékařů, kteří doposud nesplňují podmínky absolvování základního kmene, avšak nejpozději do 31. 12. 2007 byli zařazeni do specializačního vzdělávání	60,00
	L1	Lékař s odbornou způsobilostí k výkonu povolání	152,00
VNP (klinický psycholog, klinický logoped, fyzioterapeut)	K3	Klinický psycholog, klinický logoped s VŠ vzděláním se specializovanou způsobilostí, nebo se zvláštní odbornou způsobilostí, příp. s další specializovanou způsobilostí. Fyzioterapeut s Osvědčením k výkonu povolání bez odborného dohledu a po prokázání zvláštní odborné způsobilosti.	0,00
	K2	Klinický psycholog, klinický logoped s VŠ vzděláním se specializovanou způsobilostí. Fyzioterapeut s Osvědčením k výkonu zdravotnického povolání bez odborného dohledu.	0,00
	K1	Klinický psycholog, klinický logoped s VŠ vzděláním s odbornou způsobilostí k výkonu povolání. Fyzioterapeut i bez VŠ vzdělání nebo s vyšším odborným vzděláním	0,00
JOP (jiný VŠ vzdělaný pracovník ve zdr.)	J2	VŠ vzdělaný pracovník ve zdravotnictví se specializačním vzděláním nebo akreditovaným kvalifikačním kurzem se způsobilostí k výkonu zdravotnického povolání	0,00
	J1	VŠ vzdělaný pracovník ve zdravotnictví se získanou odbornou způsobilostí v příslušném oboru	0,00
NLZP (nelékařský zdravotnický pracovník)	S4	NLZP s VŠ vzděláním, specializovanou způsobilostí nebo zvláštní odbornou způsobilostí	0,00
	S3	NLZP způsobilý k výkonu zdravotnického povolání bez odborného dohledu se specializovanou způsobilostí (ZPBD s příslušnou specializací) nebo zvláštní odbornou způsobilostí	280,00
	S2	NLZP způsobilý k výkonu zdravotnického povolání bez odborného dohledu (ZPBD)	1080,00
	S1	NLZP způsobilý k výkonu zdravotnického povolání pod odborným dohledem nebo přímým vedením (ZPOD)	40,00
	SBM	NLZP způsobilý k výkonu povolání pod odborným dohledem – bez maturity	480,00
	DI	Pracovník dopravy – Dispečer	
	DD	Pracovník dopravy – Řidič vozidla záchranné služby	
	DZS	Pracovník dopravy – Řidič zdravotnického vozidla DRNR	

NEJVYŠŠÍ KÓD INTENZIVNÍ PÉČE, PRO KTERÝ PRACOVIŠTĚ SPLŇUJE STANDARD PERSONÁLNÍHO, VĚCNÉHO A TECHNICKÉHO ZAJIŠTĚNÍ

pro péči o dospělé pacienty					
pro péči o děti					
pro péči neonatologickou					

SEZNAM NASMLOUVANÝCH KÓDŮ ZDRAVOTNÍCH VÝKONŮ – základní soubor výkonů (seznam č. 2a)

s. 2a	Kód výkonu					Název výkonu	Datum od	Datum do
X	0	0	5	0	1	OD TYPU 01 - PRO NEMOCNICE TYPU 2, (KATEGORIE 5)	1.10.2019	31.12.2023
X	0	0	5	9	8	OD TYPU 98 - PRO NEMOCNICE TYPU 2, (KATEGORIE 5) - PROPUSTKA NA ŽÁDOST PACIENTA	1.10.2019	31.12.2023
X	0	0	5	9	9	OD TYPU 99 - PRO NEMOCNICE TYPU 2, (KATEGORIE 5) - PROPUSTKA Z LÉČEBNÝCH DŮVODŮ	1.10.2019	31.12.2023
X	0	9	2	2	7	I. V. APLIKACE KRVE NEBO KREVNÍCH DERIVÁTŮ	1.10.2019	31.12.2023
X	0	9	2	4	5	ZAVEDENÍ GASTRICKÉ SONDY PRO ENTERÁLNÍ VÝŽIVU	1.10.2019	31.12.2023
X	0	9	5	5	0	INFORMACE O VYDÁNÍ ROZHODNUTÍ O DOČASNÉ PRACOVNÍ NESCHOPNOSTI NEBO ROZHODNUTÍ O POTŘEBĚ OŠETŘOVÁNÍ (PÉČE)	1.10.2019	31.12.2023
X	0	9	5	5	1	INFORMACE O VYDÁNÍ ROZHODNUTÍ O UKONČENÍ DOČASNÉ PRACOVNÍ NESCHOPNOSTI NEBO ROZHODNUTÍ O UKONČENÍ POTŘEBY OŠETŘOVÁNÍ (PÉČE)	1.10.2019	31.12.2023
X	1	1	0	2	1	KOMPLEXNÍ VYŠETŘENÍ INTERNISTOU	1.10.2019	31.12.2023
X	1	1	0	2	2	CÍLENÉ VYŠETŘENÍ INTERNISTOU	1.10.2019	31.12.2023
X	1	1	5	0	1	ENTERÁLNÍ VÝŽIVA	1.10.2019	31.12.2023
X	1	1	5	0	2	PITNÁ A ŽALUDEČNÍ DEFINOVANÁ VÝŽIVA	1.10.2019	31.12.2023
X	1	1	5	0	3	SPECIÁLNÍ ENTERÁLNÍ VÝŽIVA (OLIGOPEPTIDICKÁ)	1.10.2019	31.12.2023
X	1	1	5	0	4	DOPLŇKOVÁ PARENTERÁLNÍ VÝŽIVA	1.10.2019	31.12.2023
X	1	1	5	0	5	SPECIÁLNÍ PARENTERÁLNÍ VÝŽIVA	1.10.2019	31.12.2023
X	1	1	5	0	6	PLNOHODNOTNÁ PARENTERÁLNÍ VÝŽIVA	1.10.2019	31.12.2023
X	1	2	1	2	0	REFLEXNÍ TEPELNÁ VAZODILATACE	1.10.2019	31.12.2023
X	1	2	1	3	0	VODNÍ CHLADOVÝ POKUS	1.10.2019	31.12.2023
X	1	5	1	1	0	ŽALUDEČNÍ LAVÁŽ DIAGNOSTICKÁ	1.10.2019	31.12.2023
X	1	5	3	7	0	PUNKCE TENKOU JEHLOU JAKÉHOKOLIV BŘIŠNÍHO ORGÁNU DIAGNOSTICKÁ ČI LÉČEBNÁ - PŘÍČTI K PŘÍSLUŠNÉMU KÓDU SONOGRAFIE NEBO CT	1.10.2019	31.12.2023
X	1	5	3	7	4	NECÍLENÁ JATERNÍ BIOPSIE	1.10.2019	31.12.2023
X	1	5	4	0	1	ESOFAGOGASTRODUODENOSKOPIE	1.10.2019	31.12.2023
X	1	5	4	0	2	REKTOSKOPIE	1.10.2019	31.12.2023
X	1	5	4	0	3	KOLONOSKOPIE NEÚPLNÁ (NEBO SIGMOIDEOSKOPIE)	1.10.2019	31.12.2023
X	1	5	4	0	4	TOTÁLNÍ KOLONOSKOPIE	1.10.2019	31.12.2023
X	1	5	4	3	0	ENDOSKOPICKÁ RETROGRÁDNÍ CHOLANGIOPANKREATOGRAFIE (ERCP) - ENDOSKOPICKÁ ČÁST	1.10.2019	31.12.2023
X	1	5	4	4	0	ODBĚR BIOPTICKÉHO MATERIÁLU PŘI ENDOSKOPII	1.10.2019	31.12.2023
X	1	5	4	6	0	CÍLENÁ BIOPSIE JATER NEBO JINÉHO ORGÁNU DUTINY BŘIŠNÍ PŘI LAPAROSKOPII	1.10.2019	31.12.2023
X	1	5	9	1	0	ENDOSKOPICKÁ EXTRAKCE CIZÍHO TĚLESA Z JÍCNU A ŽALUDKU	1.10.2019	31.12.2023
X	1	5	9	2	0	ENDOSKOPICKÉ STAVĚNÍ KRVÁCENÍ	1.10.2019	31.12.2023
X	1	5	9	5	0	POLYPEKTOMIE ENDOSKOPICKÁ	1.10.2019	31.12.2023
X	1	5	9	9	0	ENDOSKOPICKÁ PAPILOSFINKTEROTOMIE	1.10.2019	31.12.2023
X	1	5	9	9	2	EXTRAKCE KONKREMENTŮ ZE ŽLUČOVÝCH CEST NEBO EXTRAKCE STENTU Z OBLASTI GIT - PŘÍČTI K ZÁKLADNÍMU ENDOSKOPICKÉMU VÝKONU	1.10.2019	31.12.2023
X	1	5	9	9	3	ENDOSKOPICKÉ ZAVEDENÍ NASOBILIÁRNÍHO KATÉTRU	1.10.2019	31.12.2023
X	1	5	9	9	4	MECHANICKÁ LITHOTRIPSIE CHOLEDOCHOLITHIASY - PŘÍČTI K ERCP, EPT	1.10.2019	31.12.2023
X	1	5	9	9	8	VNITŘNÍ DUODENOBILIÁRNÍ DRENÁŽ (JEN ENDOSKOPICKÁ ČÁST) S DILATACÍ STENÓZ ŽLUČOVÝCH CEST	1.10.2019	31.12.2023
X	1	5	9	9	9	EXTRAKCE KONKREMENTU PO EPT Z D. WIRSUNGI	1.10.2019	31.12.2023
X	1	7	1	1	3	SPECIALIZOVANÉ ERGOMETRICKÉ VYŠETŘENÍ	1.10.2019	31.12.2023
X	1	7	2	1	5	ZÁKLADNÍ ERGOMETRICKÉ VYŠETŘENÍ	1.10.2019	31.12.2023
X	1	7	2	3	3	DOČASNÁ SRDEČNÍ STIMULACE	1.10.2019	31.12.2023
X	1	7	2	4	0	HOLTEROVSKÉ VYŠETŘENÍ	1.10.2019	31.12.2023
X	1	7	2	4	4	24-HODINOVÉ TELEMETRICKÉ SLEDOVÁNÍ MIMO JIP	1.10.2019	31.12.2023
X	1	7	2	6	1	SPECIALIZOVANÉ ECHOKARDIOGRAFICKÉ VYŠETŘENÍ	1.10.2019	31.12.2023
X	1	7	2	6	3	SPECIALIZOVANÁ KONTRASTNÍ ECHOKARDIOGRAFIE	1.10.2019	31.12.2023
X	1	7	2	6	5	SPECIALIZOVANÁ ZÁTĚŽOVÁ ECHOKARDIOGRAFIE DYNAMICKÁ	1.10.2019	31.12.2023
X	1	7	2	6	6	SPECIALIZOVANÁ ZÁTĚŽOVÁ ECHOKARDIOGRAFIE FARMAKOLOGICKÁ	1.10.2019	31.12.2023

X	2	2	1	1	4	PUNKCE KOSTNÍ DŘENĚ A ASPIRACE	1.10.2019	31.12.2023
X	5	1	3	9	5	PUNKCE PERITONEÁLNÍ DIAGNOSTICKÁ ČI TERAPEUTICKÁ	1.10.2019	31.12.2023
X	9	9	9	5	1	(VZP) BONIFIKAČNÍ KÓD ZA HOSPITALIZACI PACIENTA S MORBIDNÍ OBEZITOU S HMOTNOSTÍ OD 160 KG DO 200 KG V LŮŽKOVÉ PÉČI	1.1.2020	31.12.2023
X	9	9	9	5	2	(VZP) BONIFIKAČNÍ KÓD ZA HOSPITALIZACI PACIENTA S MORBIDNÍ OBEZITOU S HMOTNOSTÍ NAD 200 KG V LŮŽKOVÉ PÉČI	1.1.2020	31.12.2023

Import *.xml;*.csv - Seznam č. 2b

Export *.csv - Seznam č. 2b

Přidat řádek

SEZNAM NASMLOUVANÝCH KÓDŮ ZDRAVOTNÍCH VÝKONŮ – další výkony (seznam č. 2b)

s.2b	Kód výkonu					Název výkonu	Datum od	Datum do
X	0	9	5	6	7	ZÁKROK NA LEVÉ STRANĚ	1.10.2019	31.12.2023
X	0	9	5	6	9	ZÁKROK NA PRAVÉ STRANĚ	1.10.2019	31.12.2023
X	0	9	5	7	2	VÍCEČETNÝ ZÁKROK	1.10.2019	31.12.2023
X	9	1	7	9	6	(DRG) ENDOSONOGRFICKY NAVIGOVANÁ PSEUDOCYSTOGASTROSTOMIE	1.10.2019	31.12.2023
X	9	1	7	9	7	(DRG) ENDOSONOGRFICKY NAVIGOVANÁ NEKREKTOMIE PANKREATU	1.10.2019	31.12.2023
X	9	1	7	9	8	(DRG) ENDOSONOGRFICKY NAVIGOVANÁ DRENÁŽ ŽLUČOVÝCH CEST	1.10.2019	31.12.2023
X	9	1	9	2	5	(DRG) APLIKACE KYSLÍKU O VYSOKÉM PRŮTOKU NOSNÍ KANYLOU (HFNO)	1.1.2020	31.12.2023
X	9	1	9	2	6	(DRG) APLIKACE PŘETLAKU DO DÝCHAČÍCH CEST	1.1.2020	31.12.2023
X	9	1	9	3	5	(DRG) ČASNÁ INDIKACE PALIATIVNÍ PÉČE	1.1.2020	31.12.2023
X	9	1	9	3	6	(DRG) ZAHÁJENÍ TERMINÁLNÍ PALIATIVNÍ PÉČE	1.1.2020	31.12.2023
X	9	1	9	8	1	(DRG) DOBRĚ DIFERENCOVANÝ ZHOUBNÝ NOVOTVAR	1.10.2019	31.12.2023
X	9	1	9	8	2	(DRG) STŘEDNĚ (MÍRNĚ) DIFERENCOVANÝ ZHOUBNÝ NOVOTVAR	1.10.2019	31.12.2023
X	9	1	9	8	3	(DRG) NÍZCE (SLABĚ, ŠPATNĚ) DIFERENCOVANÝ ZHOUBNÝ NOVOTVAR	1.10.2019	31.12.2023
X	9	1	9	8	4	(DRG) NEDIFERENCOVANÝ (ANAPLASTICKÝ) ZHOUBNÝ NOVOTVAR	1.10.2019	31.12.2023
X	9	1	9	8	5	(DRG) ZHOUBNÝ NOVOTVAR S NEURČENÝM STUPNĚM DIFERENCIACE	1.10.2019	31.12.2023
X	9	1	9	9	0	(DRG) KLINICKÉ STADIUM ZHOUBNÉHO NOVOTVARU 0 (NOVOTVAR IN SITU)	1.10.2019	31.12.2023
X	9	1	9	9	1	(DRG) KLINICKÉ STADIUM ZHOUBNÉHO NOVOTVARU I	1.10.2019	31.12.2023
X	9	1	9	9	2	(DRG) KLINICKÉ STADIUM ZHOUBNÉHO NOVOTVARU II	1.10.2019	31.12.2023
X	9	1	9	9	3	(DRG) KLINICKÉ STADIUM ZHOUBNÉHO NOVOTVARU III	1.10.2019	31.12.2023
X	9	1	9	9	4	(DRG) KLINICKÉ STADIUM ZHOUBNÉHO NOVOTVARU IV	1.10.2019	31.12.2023
X	9	1	9	9	5	(DRG) KLINICKÉ STADIUM ZHOUBNÉHO NOVOTVARU NEZNÁMO	1.10.2019	31.12.2023

Import *.xml;*.csv - Seznam č. 2d

Export *.csv - Seznam č. 2d

Přidat řádek

SEZNAM NASMLOUVANÝCH KÓDŮ ZDRAVOTNÍCH VÝKONŮ – výkony prováděné na operačních sálech (seznam č. 2d)

s.2d	Kód výkonu					Název výkonu	Datum od	Datum do
------	------------	--	--	--	--	--------------	----------	----------

Import *.xml;*.csv - Seznam č. 7

Export *.csv - Seznam č. 7

Přidat řádek

SEZNAM SMLUVNÍCH SPECIFICKÝCH POLOŽEK (seznam č. 7)

s. 7	Skupina	Kód	Název	Smluvní cena	Datum od	Datum do
------	---------	-----	-------	--------------	----------	----------

SPECIÁLNÍ SMLUVNÍ UJEDNÁNÍ

JINÉ SMLUVNÍ UJEDNÁNÍ K ZUM

DALŠÍ UJEDNÁNÍ

Tento formulář CC s účinností od 1.10.2019 nahrazuje formulář CC účinný od 1.7.2019.

Výkony 99951 a 99952, které jsou na pracovišti nasmlouvány s účinností od 1.1.2020, nejsou důvodem pro změnu ve výpočtu úhrad hrazených služeb a regulačních omezení. Poskytovatel garantuje, že je vybaven lůžky pro péči o pacienty s nadměrnou tělesnou hmotností nad 160 kg a nad 200 kg.

PŘÍLOHA č. 2 – Vstupní formulář / V-05
SMLOUVY O POSKYTOVÁNÍ A ÚHRADĚ ZDRAVOTNÍ PÉČE

ÚČINNOST HLÁŠENÍ

0 1 . 1 0 . 2 0 1 9

Typ CC

PRACOVISTĚ LŮŽKOVÉ PÉČE
součást primariátu uvedeného ve formuláři typu C
(část informativní)

ČÍSLO PRIMARIÁTU

0 0 0 0 0 0 0 1

IDENTIFIKAČNÍ ČÍSLO PRACOVISTĚ (IČP)

7 2 0 3 7 0 3 8

Import *.xml;*.csv - Seznam č. 1

Export *.csv - Seznam č. 1

Přidat řádek

SEZNAM PRACOVNÍKŮ POSKYTUJÍCÍCH PÉČI NA PRACOVISTĚ (seznam č.1)

s. l	Rodné číslo (bez lomítka)	Příjmení	Jméno	Titul	Kat. prac	Typ prac	Datum od	Datum do	Kapa cita	Fun. lic.1	Fun. lic.2	Fun. lic.3	Fun. lic.4	Fun. lic.5	Fun. lic.6	Fun. lic.7	Fun. lic.8	Fun. lic.9	Fun. li.10
X					L3	O	1.1.2010	31.12.2023	4,00										
X					L3	O	1.4.2011	31.12.2023	8,00										
X					L3	O	1.1.2017	31.12.2023	4,00										
X					SBM	O	1.7.2013	31.12.2023	40,00										
X					L3	O	1.1.2010	31.12.2023	24,00										
X					L3	O	1.7.2016	31.12.2023	8,00										
X					SBM	O	1.4.2017	31.12.2023	40,00										
X					SBM	O	1.4.2019	31.12.2023	40,00										
X					L3	O	1.1.2010	31.12.2023	4,00										
X					S3	O	1.4.2018	31.12.2023	40,00										
X					S3	O	1.7.2013	31.12.2023	40,00										
X					S2	O	1.7.2019	31.12.2023	40,00										
X					SBM	O	1.7.2013	31.12.2023	40,00										
X					L3	O	1.1.2008	31.12.2023	32,00										
X					S3	O	1.7.2016	31.12.2023	40,00										
X					L3	O	1.1.2010	31.12.2023	8,00										
X					L3	S	1.7.2016	31.12.2023	0,00										
X					L3	O	1.1.2017	31.12.2023	20,00										
X					S2	O	1.1.2019	31.12.2023	40,00										
X					S3	O	1.4.2019	31.12.2023	40,00										
X					SBM	O	1.10.2019	31.12.2023	40,00										
X					S2	O	1.10.2019	31.12.2023	20,00										
X					SBM	O	1.4.2019	31.12.2023	40,00										
X					L3	O	1.1.2010	31.12.2023	20,00										
X					S3	O	1.7.2013	31.10.2019	40,00										
X					S2	O	1.4.2018	31.12.2023	30,00										
X					S2	O	1.4.2018	31.12.2023	20,00										
X					S2	O	1.10.2016	31.12.2023	20,00										
X					L3	O	1.7.2016	31.12.2023	20,00										
X					L3	O	1.1.2010	31.12.2023	12,00										
X					SBM	O	1.10.2017	11.12.2019	40,00										
X					SBM	O	1.7.2016	31.12.2023	40,00										
X					S2	O	1.7.2019	31.12.2023	40,00										
X					L3	Y	1.10.2019	31.12.2023	40,00										

X		SBM	O	1.7.2017	31.12.2023	40,00											
X		SBM	O	1.10.2019	31.12.2023	40,00											
X		S2	O	1.7.2019	31.12.2023	40,00											
X		L2	O	1.1.2019	31.12.2023	32,80											
X		L3	O	1.7.2016	31.12.2023	20,00											
X		S2	O	1.7.2016	31.12.2023	40,00											
X		S2	O	1.4.2019	31.12.2023	20,00											
X		S2	O	1.10.2019	31.12.2023	40,00											
X		S2	O	1.10.2017	31.12.2023	40,00											
X		S2	O	1.4.2018	31.10.2019	30,00											
X		S2	O	1.1.2019	31.12.2023	20,00											
X		S2	O	1.10.2016	31.12.2023	40,00											
X		L1	O	1.4.2014	31.12.2023	40,00											
X		S2	O	1.7.2016	31.12.2023	40,00											
X		S2	O	1.7.2016	31.12.2023	40,00											
X		L2	O	1.7.2019	31.12.2023	40,00											
X		S2	O	1.7.2013	31.12.2023	40,00											
X		L1	O	1.1.2018	31.12.2023	40,00											
X		S2	O	1.7.2017	31.12.2023	40,00											
X		L2	O	1.1.2019	31.12.2023	20,00											
X		SBM	O	1.10.2016	31.12.2023	40,00											
X		S1	O	1.4.2019	31.12.2023	40,00											
X		L1	O	1.7.2018	31.12.2023	40,00											
X		L1	O	1.10.2019	31.12.2023	40,00											
X		S2	O	1.7.2016	31.12.2023	40,00											
X		S2	O	1.7.2014	31.12.2023	40,00											
X		L1	O	1.7.2019	31.12.2023	40,00											
X		S2	O	1.7.2016	31.12.2023	40,00											
X		S2	O	1.10.2019	31.12.2023	30,00											
X		L1	O	1.7.2019	31.12.2023	40,00											
X		S2	O	1.7.2017	31.12.2023	40,00											
X		S2	O	1.7.2017	31.12.2023	40,00											
X		S1	O	1.7.2019	31.12.2023	20,00											
X		S1	O	1.7.2018	31.12.2023	40,00											
X		S2	O	1.10.2019	31.12.2023	20,00											
X		S1	O	1.7.2019	31.12.2023	40,00											
X		S2	O	1.7.2018	31.12.2023	40,00											
X		S2	O	1.7.2017	31.12.2023	40,00											
X		S1	O	1.1.2019	31.12.2023	40,00											
X		S1	O	1.7.2019	30.11.2019	24,00											
X		S1	O	1.7.2019	31.12.2023	40,00											
X		S1	O	1.1.2019	31.12.2023	40,00											
X		S1	O	1.7.2019	31.12.2023	30,00											
X		SBM	O	1.7.2018	31.12.2023	40,00											
X		SBM	O	1.1.2019	31.12.2023	40,00											

Import *.xml;*.csv - Seznam č. 3

Export *.csv - Seznam č. 3

Přidat řádek

SEZNAM ZDRAVOTNICKÉ TECHNIKY (seznam č. 3)

s. 3	Kód ZTV	Název dle ZP	Souhrnný název pro skupinu	Výrobní číslo	Počet přístř.	Výrobce	Název od ZZ	Datum od	Datum do
X	F000000566	RTG přístroj C rameno s obraz. zes. a TV v ceně 5	RTG - C rameno mobilní základní, do 2 kW	00000604	1	GE	RTG přístroj C rameno s obraz. zes. a TV v ceně 4	1.10.2019	31.12.2023

X	S000000125	Echokardiograf v ceně 6 000 000,-	UZ systém echokardiografický, skup. 2 (2D, M-mode, CFI nebo CFM Doppler, CPA angio, bar.map., SD CPA, THI)	00000093	1	GE	Echokardiograf v ceně 6 000 000,-	1.10.2019	31.12.2023
X	0000000235	Jednotka monitorovací telemetrická centr. +přísluř	Monitor telemetrický	00000305	1	Spacelabs	Jednotka monitorovací telemetrická centr. +přísluř	1.10.2019	31.12.2023
X	0000000237	Jednotka registrační a vyhodnocovací v ceně 5 000	Zařízení záznamové katetrizační (cathlab)	00000212	1	PiCCO	Jednotka registrační a vyhodnocovací v ceně 5 000	1.10.2019	31.12.2023
X	0000000381	Monitor Holterovský - vyhodnocovací jednotka v cen	Analýzátor dlouhodobých elektrokardiografických záznamů (Holter)	00000097	1	PS Medical	Monitor Holterovský - vyhodnocovací jednotka v cen	1.10.2019	31.12.2023

Elektronický podpis za Zdravotnické zařízení

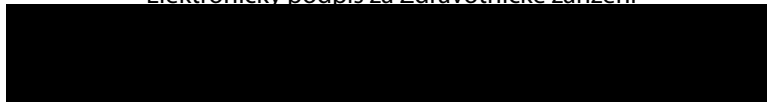

Elektronický podpis za Pojišťovnu

