

IČO

IČZ smluvního ZZ

Číslo smlouvy

0	0	2	0	9	8	1	3
7	2	9	3	3	0	0	0
1	8	7	2	N	0	0	4

Název IČO Úrazová nemocnice v Brně

**VŠEOBECNÁ
ZDRAVOTNÍ POJIŠŤOVNA
ČESKÉ REPUBLIKY**

PŘÍLOHA č. 2 – Vstupní formulář / V-01 / 8.11.11 / 4_12
SMLOUVY O POSKYTOVÁNÍ A ÚHRADĚ HRAZENÝCH SLUŽEB

Platnost smlouvy ode dne

1.1.2019

Číslo složky

Číslo dodatku

Datum uplatnění od

1.4.2019

Datum uplatnění do

31.12.2023

Tisk

Odsouhlasení formuláře

Verze číslo

Upraveno pro předání

Formulář obsahuje část

☒ Smluvní i informativní☐ Jen smluvní☐ Jen informativní

Typ CC

PRACOVISTĚ LŮŽKOVÉ PÉČE
součást primariátu uvedeného ve formuláři typu C
(část smluvní)

IDENTIFIKAČNÍ ČÍSLO PRACOVISTĚ (IČP)

7 2 9 3 3 0 3 0

NÁZEV PRACOVISTĚ

traumatologie B

ČÍSLO PRIMARIÁTU

0 0 0 0 0 0 0 2

VARIABILNÍ SYMBOL

(jen je-li přidělen v SZZ)

ADRESA PRACOVISTĚ

Město / Obec	Ulice	Č. orientační	Č. popisné	PSČ
Brno	Ponávka	6	139	662 50

HLAVNÍ SMLUVNÍ ODBORNOST PRACOVISTĚ

5 F 3

SMLUVNÍ (INDIVIDUÁLNÍ) LÉKOVÝ PAUŠÁL

DALŠÍ ODBORNOSTI

Odbornost

Smluvní lékový
paušál

Přidat řádek

KVALIFIKACE VEDOUCÍHO LÉKAŘE PRACOVISTĚ

Specializovaná způsobilost v oboru	
Funkční licence k výkonu odborných a diagnostických metod	
Jiná speciální odborná způsobilost	
Osvědčení ČLK pro výkon funkce vedoucího lékaře a primáře	

DOBA OBVYKLÉ PŘÍTOMNOSTI VEDOUCÍHO LÉKAŘE NA PRACOVISTĚ

Počet dnů v týdnu

5

Počet hodin v týdnu

4 0

POČET LŮŽEK PRACOVIŠTĚ**AKUTNÍ PÉČE**

Standardní péče

		2	5
			0

Intenzivní, resuscitační péče

(včetně perinatologické, spinální)

NÁSLEDNÁ PÉČE

Péče OLŮ

			0
--	--	--	---

(včetně spinální následné)

Péče LDN (OD 00024)

			0
--	--	--	---

Péče na ošetrovatelských lůžkách

			0
--	--	--	---

Hospicová péče

			0
--	--	--	---

DLOUHODOBÁ INTENZIVNÍ PÉČE

Dlouhodobá intenzivní péče (DIP)

			0
--	--	--	---

Dlouhodobá intenzivní ošetrovatelská péče (DIOP)

			0
--	--	--	---

SOUČET KAPACIT ZDRAVOTNICKÝCH PRACOVNÍKŮ POSKYTUJÍCÍCH PÉČI NA PRACOVIŠTI INTENZIVNÍ, DLOUHODOBÉ INTENZIVNÍ NEBO NÁSLEDNÉ PÉČE v hodinách péče za týden (úvazek 1,0 = 40 hod / týden) (včetně vedoucího lékaře)

Skupina	Kategorie pracovníka		Kapacita
Lékaři	L3	Lékař se specializovanou způsobilostí nebo se zvláštní odbornou způsobilostí	80,00
	L2	Lékař s odbornou způsobilostí k výkonu povolání bez odborného dohledu na základě certifikátu o absolvování základního kmene. Symbol L2 se použije také u lékařů, kteří doposud nesplňují podmínky absolvování základního kmene, avšak nejpozději do 31. 12. 2007 byli zařazeni do specializačního vzdělávání	40,00
	L1	Lékař s odbornou způsobilostí k výkonu povolání	80,00
VNP (klinický psycholog, klinický logoped, fyzioterapeut)	K3	Klinický psycholog, klinický logoped s VŠ vzděláním se specializovanou způsobilostí, nebo se zvláštní odbornou způsobilostí, příp. s další specializovanou způsobilostí. Fyzioterapeut s Osvědčením k výkonu povolání bez odborného dohledu a po prokázání zvláštní odborné způsobilosti.	0,00
	K2	Klinický psycholog, klinický logoped s VŠ vzděláním se specializovanou způsobilostí. Fyzioterapeut s Osvědčením k výkonu zdravotnického povolání bez odborného dohledu.	0,00
	K1	Klinický psycholog, klinický logoped s VŠ vzděláním s odbornou způsobilostí k výkonu povolání. Fyzioterapeut i bez VŠ vzdělání nebo s vyšším odborným vzděláním	0,00
JOP (jiný VŠ vzdělaný pracovník ve zdr.)	J2	VŠ vzdělaný pracovník ve zdravotnictví se specializačním vzděláním nebo akreditovaným kvalifikačním kurzem se způsobilostí k výkonu zdravotnického povolání	0,00
	J1	VŠ vzdělaný pracovník ve zdravotnictví se získanou odbornou způsobilostí v příslušném oboru	0,00
NLZP (nelékařský zdravotnický pracovník)	S4	NLZP s VŠ vzděláním, specializovanou způsobilostí nebo zvláštní odbornou způsobilostí	0,00
	S3	NLZP způsobilý k výkonu zdravotnického povolání bez odborného dohledu se specializovanou způsobilostí (ZPBD s příslušnou specializací) nebo zvláštní odbornou způsobilostí	80,00
	S2	NLZP způsobilý k výkonu zdravotnického povolání bez odborného dohledu (ZPBD)	360,00
	S1	NLZP způsobilý k výkonu zdravotnického povolání pod odborným dohledem nebo přímým vedením (ZPOD)	0,00
	SBM	NLZP způsobilý k výkonu povolání pod odborným dohledem – bez maturity	160,00
	DI	Pracovník dopravy – Dispečer	
	DD	Pracovník dopravy – Řidič vozidla záchranné služby	
	DZS	Pracovník dopravy – Řidič zdravotnického vozidla DRNR	

NEJVYŠŠÍ KÓD INTENZIVNÍ PÉČE, PRO KTERÝ PRACOVIŠTĚ SPLŇUJE STANDARD PERSONÁLNÍHO, VĚCNÉHO A TECHNICKÉHO ZAJIŠTĚNÍ

pro péči o dospělé pacienty					
pro péči o děti					
pro péči neonatologickou					

Import *.xml;*.csv - Seznam č. 2a						Export *.csv - Seznam č. 2a		Přidat řádek	
SEZNAM NASMLOUVANÝCH KÓDŮ ZDRAVOTNÍCH VÝKONŮ – základní soubor výkonů (seznam č. 2a)									
s. 2a	Kód výkonu					Název výkonu	Datum od	Datum do	
X	0	0	3	0	2	OD TYPU 02 - PRO NEMOCNICE TYPU 0, (KATEGORIE 3)	1.4.2019	31.12.2023	
X	0	9	1	2	1	PUNKCE PARENCHYMATICKÉHO ORGÁNU NEBO DUTINY	1.4.2019	31.12.2023	
X	0	9	1	2	9	FRAGILITA KAPILÁR	1.4.2019	31.12.2023	
X	0	9	2	1	3	NEODKLADNÁ KARDIOPULMONÁLNÍ RESUSCITACE ZÁKLADNÍ Á 10 MINUT	1.4.2019	31.12.2023	
X	0	9	2	2	5	KANYLACE CENTRÁLNÍ ŽÍLY ZA KONTROLY CELKOVÉHO STAVU PACIENTA (TK, P, D, PŘÍPADNĚ EKG)	1.4.2019	31.12.2023	
X	0	9	2	2	7	I. V. APLIKACE KRVE NEBO KREVNÍCH DERIVÁTŮ	1.4.2019	31.12.2023	
X	0	9	2	3	1	ZAVEDENÍ KATÉTRU PRO INTRAARTERIÁLNÍ PERFÚZI	1.4.2019	31.12.2023	
X	0	9	2	3	3	INJEKČNÍ OKRSKOVÁ ANESTÉZIE	1.4.2019	31.12.2023	
X	0	9	2	5	1	PUNKCE TRACHEY SE ZAVEDENÍM KANYLY	1.4.2019	31.12.2023	
X	0	9	2	5	3	UVOLNĚNÍ PREPUCIA, VČETNĚ NEOPERAČNÍ REPOZICE PARAFIMOZY	1.4.2019	31.12.2023	
X	0	9	5	5	0	INFORMACE O VYDÁNÍ ROZHODNUTÍ O DOČASNÉ PRACOVNÍ NESCHOPNOSTI NEBO ROZHODNUTÍ O POTŘEBĚ OŠETŘOVÁNÍ (PÉČE)	1.4.2019	31.12.2023	
X	0	9	5	5	1	INFORMACE O VYDÁNÍ ROZHODNUTÍ O UKONČENÍ DOČASNÉ PRACOVNÍ NESCHOPNOSTI NEBO ROZHODNUTÍ O UKONČENÍ POTŘEBY OŠETŘOVÁNÍ (PÉČE)	1.4.2019	31.12.2023	
X	0	9	5	6	7	ZÁKROK NA LEVÉ STRANĚ	1.4.2019	31.12.2023	
X	0	9	5	6	9	ZÁKROK NA PRAVÉ STRANĚ	1.4.2019	31.12.2023	
X	5	1	1	1	1	OPERACE CYSTY NEBO HEMANGIOMU NEBO LIPOMU NEBO PILONIDÁLNÍ CYSTY	1.4.2019	31.12.2023	
X	5	1	1	1	3	MYOTOMIE MUSCULUS KRIKOFARINGIKUS	1.4.2019	31.12.2023	
X	5	1	1	1	5	OPERACE KRČNÍHO DIVERTIKLU JÍCNU	1.4.2019	31.12.2023	
X	5	1	1	1	7	KRČNÍ EZOFAGOSTOMIE	1.4.2019	31.12.2023	
X	5	1	1	1	9	KOREKCE STRIKTURY KRČNÍHO JÍCNU NEBO KRČNÍCH ANASTOMÓZ	1.4.2019	31.12.2023	
X	5	1	1	2	1	TOTÁLNÍ PARATYREOIDEKTOMIE S PARCIÁLNÍ HETEROTOPICKOU TRANSPLANTACÍ PARATYREOIDEY	1.4.2019	31.12.2023	
X	5	1	1	2	3	BIOPSIE CHIRURGICKÁ TYREOIDEY, EXCIZE DROBNÉHO UZLU, ABSCESES ŠTÍTNÉ ŽLÁZY	1.4.2019	31.12.2023	
X	5	1	1	2	5	TYREOIDEKTOMIE TOTÁLNÍ NEBO OBOUSTRANNÁ SUBTOTÁLNÍ	1.4.2019	31.12.2023	
X	5	1	1	2	7	HEMITYREOIDEKTOMIE (TOTÁLNÍ LOBEKTOMIE ŠTÍTNÉ ŽLÁZY)	1.4.2019	31.12.2023	
X	5	1	1	2	9	TYREOIDEKTOMIE S NUTNOSTÍ STERNOTOMIE	1.4.2019	31.12.2023	
X	5	1	1	3	1	ODSTRANĚNÍ PARATYREOIDÁLNÍHO TUMORU	1.4.2019	31.12.2023	
X	5	1	1	3	3	ODSTRANĚNÍ PARATYREOIDÁLNÍHO TUMORU SE STERNOTOMIÍ	1.4.2019	31.12.2023	
X	5	1	2	1	1	MYOTOMIE JÍCNU, HRUDNÍ PŘÍSTUP	1.4.2019	31.12.2023	
X	5	1	2	1	3	SUBTOTÁLNÍ NEBO TOTÁLNÍ EXSTIRPACE JÍCNU BEZ TORAKOTOMIE	1.4.2019	31.12.2023	
X	5	1	2	1	5	SUBTOTÁLNÍ NEBO TOTÁLNÍ RESEKCE JÍCNU TRANSTORAKÁLNÍ	1.4.2019	31.12.2023	
X	5	1	2	1	7	EZOFAGEKTOMIE BEZ TORAKOTOMIE S NÁHRADOU JÍCNU ŽALUDKEM	1.4.2019	31.12.2023	
X	5	1	2	1	9	EZOFAGEKTOMIE BEZ TORAKOTOMIE S NÁHRADOU STŘEVEM, CERVIKÁLNÍ EZOFAGOKOLO (JEJUNO) ANASTOMÓZA	1.4.2019	31.12.2023	
X	5	1	2	2	1	REKONSTRUKCE JÍCNU TENKÝM NEBO TLUSTÝM STŘEVEM EVENT. BY-PASS S ANASTOMÓZOU NA KRKU	1.4.2019	31.12.2023	
X	5	1	2	2	3	EZOFAGEKTOMIE TOTÁLNÍ S LARYNGEKTOMIÍ A NÁSLEDNOU FARYNGOGASTRO NEBO KOLOANASTOMÓZOU EV. UŽITÍM VOLNÉ JEJUNÁLNÍ KLIČKY	1.4.2019	31.12.2023	
X	5	1	2	2	5	INKOMPLETNÍ NEBO KOMPLETNÍ EZOFAGOTOMIE Z TORAKOTOMIE S NÁSLEDNOU SUTUROU (HRUDNÍHO JÍCNOVÉHO DIVERTIKU, PORANĚNÉHO JÍCNU S EXTRAKCÍ CIZÍHO TĚLESA Z JÍCNU, INTUBACÍ TUMORU JÍCNU, JÍCNOVÉ VARIXY.)	1.4.2019	31.12.2023	
X	5	1	2	2	6	ENDOSKOPICKÉ ZAVEDENÍ STENTU JÍCNU ČI KARDIE	1.4.2019	31.12.2023	
X	5	1	2	2	7	OPERACE VARIXŮ JÍCNU TRANSABDOMINÁLNĚ	1.4.2019	31.12.2023	
X	5	1	2	3	5	PARCIÁLNÍ NEBO KLÍNOVITÁ RESEKCE MAMMY S BIOPIÍ NEBO BEZ NEBO MASTEKTOMIE JEDNODUCHÁ	1.4.2019	31.12.2023	
X	5	1	2	3	7	KLÍNOVITÁ RESEKCE MAMMY S RADIKÁLNÍM ODSTRANĚNÍM AXILLÁRNÍCH UZLIN NEBO MASTEKTOMIE RADIKÁLNÍ	1.4.2019	31.12.2023	
X	5	1	3	1	1	SPLENEKTOMIE	1.4.2019	31.12.2023	
X	5	1	3	1	2	SPLENEKTOMIE S AUTOTRANSPLANTACÍ SLEZINNÉ TKÁNĚ	1.4.2019	31.12.2023	
X	5	1	3	1	3	ZÁCHOVNÉ OPERACE SLEZINY	1.4.2019	31.12.2023	
X	5	1	3	2	1	LEVOSTRANNÁ PANKREATEKTOMIE SE SPLENEKTOMIÍ	1.4.2019	31.12.2023	
X	5	1	3	2	3	HEMIPANKREATODUODENEKTOMIE (WHIPPLE)	1.4.2019	31.12.2023	

X	5	1	3	2	6	DRENÁŽNÍ OPERACE PŘI AKUTNÍ PANKEATITIDĚ, DRENÁŽ ABSCESU PANKREATU, MARSUPIALISACE PSEUDOCYSTY PANKREATU	1.4.2019	31.12.2023
X	5	1	3	2	7	TOTÁLNÍ PANKREATODUODENEKTOMIE	1.4.2019	31.12.2023
X	5	1	3	2	9	LOKÁLNÍ EXCIZE NEBO ENUKLEACE TUMORU NEBO JINÉ LÉZE PANKREATU, NEKREKTOMIE	1.4.2019	31.12.2023
X	5	1	3	3	1	VNITŘNÍ DRENÁŽ PSEUDOCYSTY DO ŽALUDKU, DUODENA NEBO JEJUNA	1.4.2019	31.12.2023
X	5	1	3	3	3	PANKREATODIGESTIVNÍ SPOJKY	1.4.2019	31.12.2023
X	5	1	3	4	2	PUNKCE A DRENÁŽ JATERNÍHO ABSCESU	1.4.2019	31.12.2023
X	5	1	3	4	3	LOKÁLNÍ EXCIZE JATER NEBO OŠETŘENÍ MALÉ TRHLINY JATER	1.4.2019	31.12.2023
X	5	1	3	4	5	PARCIÁLNÍ RESEKCE JATER NEBO OŠETŘENÍ VĚTŠÍHO PORANĚNÍ JATER	1.4.2019	31.12.2023
X	5	1	3	4	7	RESEKCE PRAVÉHO NEBO LEVÉHO LALOKU JATER NEBO LOBEKTOMIE JATER LEVO NEBO PRAVOSTRANNÁ	1.4.2019	31.12.2023
X	5	1	3	4	9	OTEVŘENÁ DRENÁŽ ABSCESU JATER, CYSTY JATER NEBO SUBFRENICKÉHO ABSCESU	1.4.2019	31.12.2023
X	5	1	3	5	1	EXCIZE PAPILY VATERSKÉ S REIMPLANTACÍ VÝVODU SLINIVKY A ŽLUČOVODU DO DUODENA	1.4.2019	31.12.2023
X	5	1	3	5	3	PUNKCE, ODSÁTÍ TENKÉHO STŘEVA, MANIPULACE SE STŘEVEM - ENTEROPLIKACE, INTUBACE TENKÉHO STŘEVA, LÝSE ADHEZÍ, PŘÍČTI K EV. HLAVNÍMU VÝKONU NA STŘEVĚ	1.4.2019	31.12.2023
X	5	1	3	5	5	DVOJ - A VÍCENÁSOBNÁ RESEKCE A (NEBO) ANASTOMÓZA TENKÉHO STŘEVA, STRIKTUROPLASTIKA	1.4.2019	31.12.2023
X	5	1	3	5	7	JEJUNOSTOMIE, ILEOSTOMIE NEBO KOLOSTOMIE, ANTEPOZICE TLUSTÉHO STŘEVA	1.4.2019	31.12.2023
X	5	1	3	5	9	RESEKCE A ANASTOMÓZA TLUSTÉHO STŘEVA NEBO REKTOSIGMATU BŘÍŠNÍM PŘÍSTUPEM, KOLOMYOTOMIE	1.4.2019	31.12.2023
X	5	1	3	6	1	KOLEKTOMIE SUBTOTÁLNÍ S ILEOSTOMIÍ A UZÁVĚREM REKTA NEBO S ILEOREKTÁLNÍ ANASTOMÓZOU	1.4.2019	31.12.2023
X	5	1	3	6	3	KOLEKTOMIE TOTÁLNÍ S ILEÁLNÍM POUCEM A ILEOANÁLNÍ ANASTOMÓZOU. PANPROKTOKOLEKTOMIE	1.4.2019	31.12.2023
X	5	1	3	6	5	UZÁVĚR A ÚPRAVA STOMIÍ NA TLUSTÉM STŘEVĚ	1.4.2019	31.12.2023
X	5	1	3	6	7	APENDEKTOMIE NEBO OPERAČNÍ DRENÁŽ PERIAPENDIKULÁRNÍHO A PERIKOLICKÉHO ABCESU	1.4.2019	31.12.2023
X	5	1	3	6	9	APENDEKTOMIE PŘI PERFORAČNÍ APENDICITIDĚ S PERITONITIDOU	1.4.2019	31.12.2023
X	5	1	3	7	1	CHOLECYSTEKTOMIE	1.4.2019	31.12.2023
X	5	1	3	7	3	CHOLECYSTOSTOMIE	1.4.2019	31.12.2023
X	5	1	3	7	5	TRANSDUODENÁLNÍ SFINKTEROTOMIE S CHOLEDOCHOTOMIÍ	1.4.2019	31.12.2023
X	5	1	3	7	7	BILIODIGESTIVNÍ SPOJKA SE ŽALUDKEM, DUODENEM NEBO JEJUNEM	1.4.2019	31.12.2023
X	5	1	3	7	9	CHOLEDOCHOTOMIE	1.4.2019	31.12.2023
X	5	1	3	8	1	REKONSTRUKČNÍ VÝKON NA ŽLUČOVÝCH CESTÁCH	1.4.2019	31.12.2023
X	5	1	3	8	3	GASTROTOMIE, DUODENOTOMIE NEBO JEDNODUCHÁ PYLOROPLASTIKA NEBO GASTROSTOMIE NEBO JEJÍ UZÁVĚR	1.4.2019	31.12.2023
X	5	1	3	8	5	RESEKCE ŽALUDKU S ANASTOMÓZOU	1.4.2019	31.12.2023
X	5	1	3	8	6	SUTURA EV. EXCIZE A SUTURA LÉZE STĚNY ŽALUDKU NEBO DUODENA NEBO TENKÉHO STŘEVA NEBO TLUSTÉHO STŘEVA	1.4.2019	31.12.2023
X	5	1	3	8	7	TOTÁLNÍ GASTREKTOMIE, SUBTOTÁLNÍ GASTREKTOMIE	1.4.2019	31.12.2023
X	5	1	3	8	8	GASTROENTEROANASTOMÓZA NEBO RESEKCE A (NEBO) ANASTOMÓZA TENKÉHO STŘEVA NEBO VÝKONY V MEZENTERIU	1.4.2019	31.12.2023
X	5	1	3	9	1	LAPAROTOMIE A OŠETŘENÍ VÍCEČETNÉHO VISCERÁLNÍHO PORANĚNÍ BŘICHA	1.4.2019	31.12.2023
X	5	1	3	9	2	RELAPAROTOMIE PRO POOPERAČNÍ KRVÁCENÍ, PERITONITIDU, ILEUS	1.4.2019	31.12.2023
X	5	1	3	9	3	EXPLORATIVNÍ LAPAROTOMIE	1.4.2019	31.12.2023
X	5	1	3	9	4	UZÁVĚR STĚNY BŘÍŠNÍ PO EVISCERACI	1.4.2019	31.12.2023
X	5	1	3	9	5	PUNKCE PERITONEÁLNÍ DIAGNOSTICKÁ ČI TERAPEUTICKÁ	1.4.2019	31.12.2023
X	5	1	3	9	6	PUNKCE DUTINY BŘÍŠNÍ S DRENÁŽÍ EV. LAVAŽÍ	1.4.2019	31.12.2023
X	5	1	3	9	7	OTEVŘENÁ LAVÁŽ PERITONEÁLNÍ DUTINY, SEC. LOOK, LAPAROSTOMIE	1.4.2019	31.12.2023
X	5	1	4	1	1	OPERACE KONEČNÍKU TRANSANÁLNÍ ENDOSKOPICKOU MIKROCHIRURGICKOU METODOU	1.4.2019	31.12.2023
X	5	1	4	1	3	FUNKČNÍ PROKTOLOGICKÉ VYŠETŘENÍ	1.4.2019	31.12.2023
X	5	1	4	1	5	ABDOMINOPERINEÁLNÍ, VAGINÁLNÍ, SAKRÁLNÍ AMPUTACE REKTA	1.4.2019	31.12.2023
X	5	1	4	1	7	MALÝ CHIRURGICKÝ VÝKON V OBLASTI ANU NEBO REKTA VČETNĚ LIGACE HEMOROIDŮ	1.4.2019	31.12.2023

X	5	1	4	1	9	MÍSTNÍ EXCIZE LÉZE REKTA TRANSSFINKTERICKÁ, TRANSVAGINÁLNÍ, TRANSPERINEÁLNÍ, SAKRÁLNÍ, TRANSPUBICKÁ VYJMA TRANSANÁLNÍHO PŘÍSTUPU NEBO PERINEÁLNÍ KOREKCE PROLAPSU ANU A REKTA	1.4.2019	31.12.2023
X	5	1	4	2	1	KOREKCE ANÁLNÍHO SFINKTERU A ANOREKTÁLNÍHO PŘECHODU, OPERACE PRO INKONTINENCI	1.4.2019	31.12.2023
X	5	1	4	2	3	MINIMÁLNÍ ANÁLNÍ VÝKON	1.4.2019	31.12.2023
X	5	1	4	2	5	HEMOROIDEKTOMIE	1.4.2019	31.12.2023
X	5	1	5	1	1	OPERACE KÝLY INQUINÁLNÍ A FEMORÁLNÍ - DOSPĚLÍ, VČETNĚ INKARCEROVANÝCH	1.4.2019	31.12.2023
X	5	1	5	1	3	INQUINÁLNÍ, FEMORÁLNÍ KÝLA PRO USKŘINUTÍ VYŽADUJÍCÍ NAVÍC LAPAROTOMII	1.4.2019	31.12.2023
X	5	1	5	1	5	OPERACE KÝLY UMBILIKÁLNÍ NEBO EPIGASTRICKÁ - DOSPĚLÍ VČETNĚ RESEKCE OMENTA	1.4.2019	31.12.2023
X	5	1	5	1	7	OPERACE KÝLY S POUŽITÍM ŠTĚPU ČI IMPLANTÁTU, OPERACE KÝLY NEBO KÝLY V JIZVĚ S POUŽITÍM ŠTĚPU ČI IMPLANTÁTU	1.4.2019	31.12.2023
X	5	1	5	1	8	OPERACE VNITŘNÍ KÝLY	1.4.2019	31.12.2023
X	5	1	5	1	9	OPERACE RECIDIVUJÍCÍ KÝLY	1.4.2019	31.12.2023
X	5	1	6	1	1	PEROPERAČNÍ POUŽITÍ SONOGRAFU CHIRURGEM	1.4.2019	31.12.2023
X	5	1	6	1	3	PEROPERAČNÍ CHOLEDOCHOSKOPIE	1.4.2019	31.12.2023
X	5	1	6	1	5	PEROPERAČNÍ CHOLANGIOGRAFIE /CYSTOGRAFIE A POD.	1.4.2019	31.12.2023
X	5	1	6	1	7	POUŽITÍ CHOLEDOSKOPU PŘI LAPAROSKOPICKÉM VÝKONU	1.4.2019	31.12.2023
X	5	1	6	1	8	POUŽITÍ ND-YAG LASERU PŘI CHIRURGICKÉM VÝKONU	1.4.2019	31.12.2023
X	5	1	6	1	9	pH METRICKÁ STUDIE V CHIRURGII	1.4.2019	31.12.2023
X	5	1	7	1	1	VÝKON LAPAROSKOPICKÝ A TORAKOSKOPICKÝ	1.4.2019	31.12.2023
X	5	1	7	1	3	DIAGNOSTICKÁ VIDEOLAPAROSKOPIE A VIDEOTORAKOSKOPIE	1.4.2019	31.12.2023
X	5	1	8	1	0	EXENTERACE PÁNEVNÍCH ORGÁNŮ	1.4.2019	31.12.2023
X	5	1	8	1	1	INCIZE A DRENÁŽ ABSCEU NEBO HEMATOMU	1.4.2019	31.12.2023
X	5	1	8	1	2	ODSTRANĚNÍ RETROPERITONEÁLNÍHO NEBO PRESAKRÁLNÍHO NÁDORU	1.4.2019	31.12.2023
X	5	1	8	1	3	OPERACE ROZSÁHLÉHO PILONIDÁLNÍHO SINU, DERMOIDNÍ CYSTY EXCIZE ROZSÁHLÝCH PERIANÁLNÍCH ČI GLUTEÁLNÍCH ZÁNĚTLIVÝ LÉZÍ (HIDROSADENITIS, AKTINOMYKOSIS, TBC)	1.4.2019	31.12.2023
X	5	1	8	1	4	IZOLOVANÁ REGIONÁLNÍ HYPERTERMNÍ PERFÚZE KONČETINY CYTOSTATIKY	1.4.2019	31.12.2023
X	5	1	8	1	5	EXSTIRPACE JEDNOSTRANNÉHO CYSTICKÉHO HYGROMU	1.4.2019	31.12.2023
X	5	1	8	1	7	OŠETŘENÍ NEHTU	1.4.2019	31.12.2023
X	5	1	8	1	9	OŠETŘENÍ A OBVAZ ROZSÁHLÉ RÁNY V CELKOVÉ ANESTEZII	1.4.2019	31.12.2023
X	5	1	8	2	1	CHIRURGICKÉ ODSTRANĚNÍ CIZÍHO TĚLESA	1.4.2019	31.12.2023
X	5	1	8	2	5	SEKUNDÁRNÍ SUTURA RÁNY	1.4.2019	31.12.2023
X	5	1	8	2	7	MULTIORGÁNOVÝ ODBĚR	1.4.2019	31.12.2023
X	5	1	8	4	9	PRŮBĚH PODTLAKOVÉ TERAPIE	1.1.2020	31.12.2023
X	5	1	8	5	0	PŘEVAZ RÁNY METODOU NPWT ZALOŽENÉ NA KONTROLOVANÉM PODTLAKU	1.4.2019	31.12.2023
X	5	1	8	5	3	CIRKULÁRNÍ SÁDROVÝ OBVAZ - PRSTŮ, RUKY, ZÁPĚSTÍ	1.4.2019	31.12.2023
X	5	1	8	5	5	FIXAČNÍ SÁDROVÁ DLAHA - CELÁ HORNÍ KONČETINA	1.4.2019	31.12.2023
X	5	1	8	5	7	CIRKULÁRNÍ SÁDROVÝ OBVAZ - CELÁ HORNÍ KONČETINA	1.4.2019	31.12.2023
X	5	1	8	5	9	FIXAČNÍ SÁDROVÁ DLAHA - NOHA, BĚREC	1.4.2019	31.12.2023
X	5	1	8	6	1	CIRKULÁRNÍ SÁDROVÝ OBVAZ - NOHA, BĚREC	1.4.2019	31.12.2023
X	5	1	8	6	3	SÁDROVÁ DLAHA - CELÁ DOLNÍ KONČETINA	1.4.2019	31.12.2023
X	5	1	8	6	5	CIRKULÁRNÍ SÁDROVÝ OBVAZ CELÉ DOLNÍ KONČETINY	1.4.2019	31.12.2023
X	5	1	8	6	7	PŘIPEVNĚNÍ NÁSLAPNÉHO PODPATKU NA STÁVAJÍCÍ SÁDROVÝ OBVAZ	1.4.2019	31.12.2023
X	5	1	8	6	9	SEJMUTÍ CIRKULÁRNÍ SÁDROVÉ FIXACE NA KONČETINÁCH	1.4.2019	31.12.2023
X	5	1	8	7	0	DOTOČENÍ SÁDROVÉHO OBVAZU	1.4.2019	31.12.2023
X	5	1	8	7	1	FIXACE ZLOMENINY KLÍČKU DELBETOVÝMI KRUHY	1.4.2019	31.12.2023
X	5	1	8	7	3	SLOŽITÝ MĚKKÝ FIXAČNÍ OBVAZ	1.4.2019	31.12.2023
X	5	1	8	7	5	PŘILOŽENÍ MĚKKÉHO OBVAZU (ZINKOKLIH, ŠKROBOVÝ OBVAZ) NA DOLNÍ NEBO HORNÍ KONČETINU	1.4.2019	31.12.2023
X	5	1	8	7	7	PŘILOŽENÍ LÉČEBNĚ POMŮCKY - ORTÉZY	1.4.2019	31.12.2023
X	5	3	0	2	1	KOMPLEXNÍ VYŠETŘENÍ TRAUMATOLOGEM	1.4.2019	31.12.2023
X	5	3	0	2	2	CÍLENÉ VYŠETŘENÍ TRAUMATOLOGEM	1.4.2019	31.12.2023
X	5	3	1	1	1	ZAVŘENÁ REPOZICE ZLOMENINY NEBO LUXACE JEDNÉ FALANGY - METAKARPU, VČETNĚ ZLOMENINY BENETOVY	1.4.2019	31.12.2023

X	5	3	1	1	2	ZAVŘENÁ REPOZICE ZLOMENINY NEBO LUXACE FALANGY - METAKARPU, KAŽDÁ DALŠÍ NA STEJNÉ STRANĚ - PŘÍČTI	1.4.2019	31.12.2023
X	5	3	1	1	5	ZAVŘENÁ REPOZICE LUXACE KARPUS NEBO INTRAARTIKULÁRNÍ ZLOMENINY RUKY A ZÁPĚSTÍ	1.4.2019	31.12.2023
X	5	3	1	1	7	ZAVŘENÁ REPOZICE LUXACE LOKETNÍHO KLOUBU NEBO HLAVIČKY RADIA	1.4.2019	31.12.2023
X	5	3	1	1	9	ZAVŘENÁ REPOZICE ZLOMENIN PŘEDLOKTÍ, LOKTE, PAŽE NEBO PLETENCE PAŽNÍHO A LUXACE GLENOHUMERÁLNÍHO KLOUBU	1.4.2019	31.12.2023
X	5	3	1	5	1	OTEVŘENÁ REPOZICE A OSTEOSYNTÉZA ZLOMENINY NEBO LUXACE FALANGY NEBO METAKARPU	1.4.2019	31.12.2023
X	5	3	1	5	2	OTEVŘENÁ REPOZICE A OSTEOSYNTÉZA ZLOMENINY NEBO LUXACE FALANGY NEBO METAKARPU ZA KAŽDÝ DALŠÍ PŘÍČTI	1.4.2019	31.12.2023
X	5	3	1	5	5	OTEVŘENÁ REPOZICE - SYNTÉZA LUXACE KARPUS - INTRAARTIKULÁRNÍ ZLOMENINY ZÁPĚSTÍ - KOSTÍ KARPUS	1.4.2019	31.12.2023
X	5	3	1	5	7	OTEVŘENÁ REPOZICE A OSTEOSYNTÉZA ZLOMENINY JEDNÉ KOSTI PŘEDLOKTÍ	1.4.2019	31.12.2023
X	5	3	1	5	9	OTEVŘENÁ REPOZICE A OSTEOSYNTÉZA ZLOMENIN OBOU KOSTÍ PŘEDLOKTÍ	1.4.2019	31.12.2023
X	5	3	1	6	1	OTEVŘENÁ REPOZICE A OSTEOSYNTÉZA IZOLOVANÉ ZLOMENINY V OBLASTI LOKETNÍHO KLOUBU VČETNĚ SUTURY VAZŮ A ŠLACH	1.4.2019	31.12.2023
X	5	3	1	6	3	OTEVŘENÁ REPOZICE A OSTEOSYNTÉZA VÍCEÚLOMKOVÝCH ZLOMENIN DOLNÍHO KONCE PAŽNÍ KOSTI (SUPRA-/DIAKONDYLICKÝCH)	1.4.2019	31.12.2023
X	5	3	2	1	3	ZAVŘENÁ REPOZICE A NITRODŘEŇOVA OSTEOSYNTÉZA ZLOMENIN DIAFÝZY PAŽNÍ NEBO HOLENNÍ KOSTI	1.4.2019	31.12.2023
X	5	3	2	5	3	OTEVŘENÁ REPOZICE A OSTEOSYNTÉZA ZLOMENIN DIAFÝZY PAŽNÍ NEBO HOLENNÍ KOSTI	1.4.2019	31.12.2023
X	5	3	2	5	5	OTEVŘENÁ REPOZICE A OSTEOSYNTÉZA ZLOMENIN HORNÍHO KONCE PAŽNÍ KOSTI/ KLOUBNÍ JAMKY NEBO KRČKU LOPATKY	1.4.2019	31.12.2023
X	5	3	2	5	7	OTEVŘENÁ REPOZICE A OSTEOSYNTÉZA ZLOMENINY KLÍČNÍ KOSTI VČETNĚ AKROMIOKLAVIKULÁRNÍ LUXACE	1.4.2019	31.12.2023
X	5	3	2	5	9	OTEVŘENÁ REPOZICE A VNITŘNÍ FIXACE VYMKNUTÍ STERNOKLAVIKULÁRNÍHO KLOUBU	1.4.2019	31.12.2023
X	5	3	4	1	1	NÁPLAŠŤOVÁ FIXACE ZLOMENINY KOSTNÍHO ČLÁNKU NEBO MEZIČLÁNKOVÉ LUXACE PRSTCŮ NOHY	1.4.2019	31.12.2023
X	5	3	4	1	3	ZAVŘENÁ REPOZICE ZLOMENINY BÉRCE VČETNĚ NITROKLOUBNÍ LOKALIZACE V OBLASTI KOLENA A HLEZNA A LUXACÍ HLEZNA A NOHY	1.4.2019	31.12.2023
X	5	3	4	1	5	ZAVŘENÁ REPOZICE LUXACE KOLENNÍHO KLOUBU NEBO PATELY	1.4.2019	31.12.2023
X	5	3	4	1	7	ZLOMENINA DIAFÝZY A SUPRAKONDYLICKÉ OBLASTI FEMURU - ZAVŘENÁ REPOZICE	1.4.2019	31.12.2023
X	5	3	4	1	9	ZLOMENINA KRČKU FEMURU - ZAVŘENÁ REPOZICE S TRAKCÍ	1.4.2019	31.12.2023
X	5	3	4	2	1	LUXACE KYČELNÍHO KLOUBU - KONZERVATIVNÍ TERAPIE	1.4.2019	31.12.2023
X	5	3	4	2	3	IZOLOVANÉ ZLOMENINY PÁNEVNÍCH KOSTÍ - KONZERVATIVNÍ TERAPIE	1.4.2019	31.12.2023
X	5	3	4	2	5	ZLOMENINY PÁNEVNÍHO KRUHU - NESTABILNÍ - KONZERVATIVNÍ TERAPIE	1.4.2019	31.12.2023
X	5	3	4	5	1	OTEVŘENÁ REPOZICE ZLOMENINY NEBO LUXACE JEDNOHO METATARSU	1.4.2019	31.12.2023
X	5	3	4	5	3	OTEVŘENÁ REPOZICE ZLOMENINY NEBO LUXACE VÍCE METATARSŮ - ZA KAŽDÝ DALŠÍ NA JEDNÉ STRANĚ PŘÍČTI	1.4.2019	31.12.2023
X	5	3	4	5	5	OTEVŘENÁ REPOZICE ZLOMENINY KOSTI PATNÍ	1.4.2019	31.12.2023
X	5	3	4	5	7	ZLOMENINY DOLNÍHO KONCE BÉRCE A HLEZNA S NITROKLOUBNÍ LOKALIZACÍ - OTEVŘENÁ REPOZICE S OSTEOSYNTÉZOU	1.4.2019	31.12.2023
X	5	3	4	5	9	OTEVŘENÁ REPOZICE NITROKLOUBNÍCH LUXAČNÍCH ZLOMENIN DOLNÍHO KONCE BÉRCE A HLEZNA S OSTEOSYNTÉZOU	1.4.2019	31.12.2023
X	5	3	4	6	1	ZLOMENINA HORNÍHO KONCE TIBIE - DIAKONDYLICKÁ - (TYP C/AO KLASIFIKACE) - OTEVŘENÁ REPOZICE	1.4.2019	31.12.2023
X	5	3	4	6	3	OTEVŘENÁ REPOZICE A OSTEOSYNTÉZA PATELY NEBO PATELEKTOMIE	1.4.2019	31.12.2023
X	5	3	4	6	5	OTEVŘENÁ REPOZICE LUXACE PATELY AKUTNÍ / RECIDIVUJÍCÍ	1.4.2019	31.12.2023
X	5	3	4	6	7	ZLOMENINY TIBIÁLNIHO NEBO FIBULÁRNÍHO PLATEAU TIBIE - (TYP B/AO KLASIFIKACE) - OTEVŘENÁ REPOZICE A OSTEOSYNTÉZA	1.4.2019	31.12.2023
X	5	3	4	6	9	ZLOMENINA DIAFÝZY A SUPRAKONDYLICKÉ OBLASTI FEMURU - OTEVŘENÁ REPOZICE	1.4.2019	31.12.2023
X	5	3	4	7	1	ZLOMENINA HORNÍHO KONCE FEMURU - REPOZICE OTEVŘENÁ	1.4.2019	31.12.2023
X	5	3	4	7	3	ZLOMENINA VELKÉHO TROCHANTERU	1.4.2019	31.12.2023
X	5	3	4	7	5	LUXACE KYČELNÍHO KLOUBU - OPERAČNÍ TERAPIE	1.4.2019	31.12.2023
X	5	3	4	7	9	ZLOMENINA HLAVICE FEMURU TYPU PIPKIN I - IV - OTEVŘENÁ REPOZICE A REKONSTRUKCE	1.4.2019	31.12.2023

X	5	3	4	8	1	ZLOMENINA ACETABULA - JEDNOHO PILÍŘE EVENT. JEHO ČÁSTI - LÉČENÁ OTEVŘENOU REPOZICIÍ	1.4.2019	31.12.2023
X	5	3	4	8	3	ZLOMENINA ACETABULA - OBOU PILÍŘŮ - LÉČENÁ OTEVŘENOU REPOZICIÍ	1.4.2019	31.12.2023
X	5	3	4	8	5	ZLOMENINY PÁNEVNÍHO KRUHU - NESTABILNÍ - S OPERAČNÍ TERAPIÍ	1.4.2019	31.12.2023
X	5	3	4	8	7	IZOLOVANÉ ZLOMENINY PÁNEVNÍCH KOSTÍ	1.4.2019	31.12.2023
X	5	3	4	9	0	ROZSÁHLÉ DEBRIDEMENT SLOŽITÝCH OTEVŘENÝCH ZLOMENIN	1.4.2019	31.12.2023
X	5	3	5	1	1	SUTURA ŠLACHY EXTENZORU - MIMO RUKU A ZÁPĚSTÍ A KOLENO	1.4.2019	31.12.2023
X	5	3	5	1	3	SUTURA ŠLACHY EXTENZORU - MIMO RUKU A ZÁPĚSTÍ - PŘÍČTI ZA KAŽDÝ DALŠÍ	1.4.2019	31.12.2023
X	5	3	5	1	5	SUTURA ŠLACHY EXTENSORU RUKY A ZÁPĚSTÍ	1.4.2019	31.12.2023
X	5	3	5	1	7	SUTURA NEBO REINSERCE ŠLACHY FLEXORU RUKY A ZÁPĚSTÍ	1.4.2019	31.12.2023
X	5	3	5	1	9	SUTURA ČERSTVÉHO PORANĚNÍ VAZIVOVÉHO APARÁTU V OBLASTI HLEZNA A TARZU	1.4.2019	31.12.2023
X	5	3	5	2	1	SUTURA ACHILLOVY ŠLACHY - ČERSTVÁ RUPTURA	1.4.2019	31.12.2023
X	5	3	5	2	3	SUTURA ČERSTVÉHO PORANĚNÍ JEDNOHO VAZU, EVENT. ŠLACHY V OBLASTI KOLEN. KLOUBU	1.4.2019	31.12.2023
X	5	3	5	2	5	SUTURA ČERSTVÉHO ROZSÁHLÉHO PORANĚNÍ VAZIVOVÉHO APARÁTU KOLENNÍHO KLOUBU	1.4.2019	31.12.2023
X	5	4	1	2	0	ANEURYSMA BŘIŠNÍ AORTY (NÁHRADA BIFURKAČNÍ PROTÉZOU) NEBO RUPTURA BŘIŠNÍ AORTY	1.4.2019	31.12.2023
X	5	4	1	3	0	ANEURYSMA BŘIŠNÍ AORTY NEBO PÁNEVNÍ TEPNY INFRARENÁLNÍ (NÁHRADA TUBULÁRNÍ PROTÉZOU) NEBO POSTIŽENÍ VISCERÁLNÍCH NEBO RENÁLNÍCH TEPEN	1.4.2019	31.12.2023
X	5	4	1	4	0	ARTERIA MESENTERICA - TROMBEKTOMIE, EMBOLEKTOMIE, REKONSTRUKCE	1.4.2019	31.12.2023
X	5	4	1	9	0	OSTATNÍ REKONSTRUKCE TEPEN A BY-PASSY	1.4.2019	31.12.2023
X	5	4	2	1	0	VYTVOŘENÍ NEBO ZRUŠENÍ A-V PÍŠTĚLE	1.4.2019	31.12.2023
X	5	4	2	2	0	PORTOSYSTÉMOVÉ SPOJKY	1.4.2019	31.12.2023
X	5	4	3	2	5	AORTOILICKÁ EMBOLEKTOMIE NEBO TROMBEKTOMIE BIFURKACE - NEPŘÍMÁ	1.4.2019	31.12.2023
X	5	4	3	3	0	ILOFEMORÁLNÍ ŽILNÍ TROMBEKTOMIE	1.4.2019	31.12.2023
X	5	4	3	4	0	TEPENNÁ EMBOLEKTOMIE, TROMBEKTOMIE	1.4.2019	31.12.2023
X	5	4	8	1	0	PEROPERAČNÍ ANGIOGRAFIE	1.4.2019	31.12.2023
X	5	4	8	3	0	BIOPSIE TEMPORÁLNÍ ARTERIE VČETNĚ JEJÍ LIGATURY, PREPARACE JINÝCH TEPEN	1.4.2019	31.12.2023
X	5	4	9	1	0	PLIKACE DOLNÍ DUTÉ ŽÍLY	1.4.2019	31.12.2023
X	5	4	9	3	0	VYSOKÁ LIGATURA VENAE SAPHENAE MAGNAE + STRIPPING SUBFASCIÁLNÍ LIGATURY VV. PERFORANTES	1.4.2019	31.12.2023
X	5	4	9	9	0	ODBĚR ŽILNÍHO ŠTĚPU	1.4.2019	31.12.2023
X	5	6	1	1	3	INTRAKRANIÁLNÍ DURÁLNÍ REKONSTRUKCE	1.4.2019	31.12.2023
X	5	6	1	1	7	INTRAKRANIÁLNÍ REKONSTRUKČNÍ OPERACE PŘI LIKVOREI	1.4.2019	31.12.2023
X	5	6	1	1	9	DEKOMPRESIVNÍ KRANIEKTOMIE	1.4.2019	31.12.2023
X	5	6	1	3	1	OPAKOVANÁ KRANIOTOMIE PRO POOPERAČNÍ HEMATOM NEBO INFEKCI	1.4.2019	31.12.2023
X	5	6	1	4	5	OŠETŘENÍ JEDNODUCHÉ - VPÁČENÉ ZLOMENINY LEBKY	1.4.2019	31.12.2023
X	5	6	1	4	7	OŠETŘENÍ KOMPLIKOVANÉ ZLOMENINY LEBKY S (BEZ) REPARACE DURÁLNÍ LACERACE	1.4.2019	31.12.2023
X	5	6	1	4	9	NEUROLÝZA SUBARACHNOIDÁLNÍ, LUMBÁLNÍ SUBARACHNOIDÁLNÍ DRENÁŽ NEBO EPIDURÁLNÍ, LUMBÁLNÍ SUBARACHNOIDÁLNÍ DRENÁŽ	1.4.2019	31.12.2023
X	5	6	1	5	1	TREPANACE PRO EXTRACEREBRÁLNÍ HEMATOM NEBO KRANIOTOMIE	1.4.2019	31.12.2023
X	5	6	1	5	3	EXTRA - INTRAKRANIÁLNÍ ANASTOMÓZA	1.4.2019	31.12.2023
X	5	6	1	5	7	KRANIOTOMIE PRO SUPRATENTORIÁLNÍ SPONTÁNNÍ INTRACEREBRÁLNÍ KRVÁCENÍ NEBO CYSTU NEBO ABSCES	1.4.2019	31.12.2023
X	5	6	1	5	9	KRANIOTOMIE PRO INFRATENTORIÁLNÍ SPONTÁNNÍ INTRACEREBRÁLNÍ KRVÁCENÍ	1.4.2019	31.12.2023
X	5	6	1	6	1	NÁVRT A EVAKUACE PRO SPONTÁNNÍ INTRACEREBRÁLNÍ KRVÁCENÍ	1.4.2019	31.12.2023
X	5	6	1	6	2	NEOPERAČNÍ REVIZE DRENÁŽE MOZKOMÍŠNÍHO MOKU	1.4.2019	31.12.2023
X	5	6	1	6	3	ZEVNÍ KOMOROVÁ DRENÁŽ NEBO ZAVEDENÍ ČIDLA NA MĚŘENÍ NITROLEBNÍHO TLAKU	1.4.2019	31.12.2023
X	5	6	1	6	7	VENTRIKULÁRNÍ PUNKCE	1.4.2019	31.12.2023
X	5	6	2	1	1	LAMINEKTOMIE (1-2 SEGMENTY) NEBO HEMILAMINEKTOMIE PRO POSTIŽENÍ KRČNÍ PLOTĚNKY (VÍCE SEGMENTŮ NEBO OBOUSTRANNÁ REVIZE)	1.4.2019	31.12.2023
X	5	6	2	1	3	LAMINEKTOMIE (3 A VÍCE SEGMENTŮ)	1.4.2019	31.12.2023
X	5	6	2	1	5	ODSTRANĚNÍ PLOTĚNKY NEBO OSTEOFYTU TRANSLIGAMENTÓSNĚ NEBO Z HEMILAMINEKTOMIE (JEDEN SEGMENT)	1.4.2019	31.12.2023

X	5	6	2	1	7	ODSTRANĚNÍ PLOTĚNKY NEBO OSTEOFYTU TRANSLIGAMENTÓZNĚ NEBO Z HEMILAMINEKTOMIE (VÍCE SEGMENTŮ NEBO OBOUSTRANNĚ)	1.4.2019	31.12.2023
X	5	6	2	1	9	LAMINEKTOMIE PRO INTRADURÁLNÍ NEUROLÝZU NEBO NEOBVYKLÉ LÉZE NE LAMINEKTOMIE PRO PROSTOU DEKOMPRESI (1-3 SEGMENTY)	1.4.2019	31.12.2023
X	5	6	2	2	1	LAMINEKTOMIE PRO INTRADURÁLNÍ NEUROLÝZU NEBO NEOBVYKLÉ LÉZE, NE LAMINEKTOMIE PRO PROSTOU DEKOMPRESI (VÍCE NEŽ 3 SEGMENTY)	1.4.2019	31.12.2023
X	5	6	2	2	2	DISKEKTOMIE KRČNÍ PŘEDNÍ JEDNODUCHÁ A SNESENÍ OSTEOFYTU PŘEDNÍM PŘÍSTUPEM S PŘEDNÍ MEZITĚLOVOU FÚZÍ	1.4.2019	31.12.2023
X	5	6	2	2	3	FORAMINOTOMIE PRO DEKOMPRESI FOR. INTERVERTEBRALE (KÓD SE PŘÍČTE K ZÁKLADNÍMU VÝKONU)	1.4.2019	31.12.2023
X	5	6	2	2	5	DUROTOMIE A DURÁLNÍ REKONSTRUKČNÍ OPERACE MÍŠNÍ (KÓD SE PŘÍČTÁ K ZÁKLADNÍMU VÝKONU)	1.4.2019	31.12.2023
X	5	6	2	2	7	DEKOMPRESIVNÍ OPERACE V OBLASTI KRANIOCERVIKÁLNÍHO PŘECHODU	1.4.2019	31.12.2023
X	5	6	3	1	1	EXPLORACE BRACHIÁLNÍHO PLEXU ZADNÍM PŘÍSTUPEM	1.4.2019	31.12.2023
X	5	6	3	1	3	EXPLORACE BRACHIÁLNÍHO PLEXU SUPRAKLAVIKULÁRNÍM NEBO INFRAKLAVIKULÁRNÍM (AXILÁRNÍM) PŘÍSTUPEM	1.4.2019	31.12.2023
X	5	6	3	1	5	EXPLORACE BRACHIÁLNÍHO PLEXU - KOMBINOVANÉ PŘÍSTUPY	1.4.2019	31.12.2023
X	5	6	3	1	7	SKALENOTOMIE NEBO DEKOMPRESE BRACHIÁLNÍHO PLEXU EXCIZÍ PRVNÍHO ŽEBRA NEBO KRČNÍHO ŽEBRA NEBO MEGATRANSFERSUS	1.4.2019	31.12.2023
X	5	6	3	1	9	DEKOMPRESE ISCHIADIKU NEBO EXPLORACE	1.4.2019	31.12.2023
X	5	6	3	2	3	DISCIZE N. OBTURATORIUS	1.4.2019	31.12.2023
X	5	6	3	2	4	DEKOMPRESE OSTATNÍCH VELKÝCH A STŘEDNÍCH NERVŮ	1.4.2019	31.12.2023
X	5	6	3	3	1	SYMPATEKTOMIE JEDNOSTRANNÁ KRČNÍ NEBO CERVIKODORSÁLNÍ	1.4.2019	31.12.2023
X	5	6	3	3	2	SYMPATEKTOMIE JEDNOSTRANNÁ HRUDNÍ	1.4.2019	31.12.2023
X	5	6	4	1	1	BIOPSIE NEBO ODBĚR NERVU, EXHAIRESA VĚTVÍ N. V.	1.4.2019	31.12.2023
X	5	6	4	1	3	MIKROCHIRURGICKÁ SUTURA NERVU PŘÍMÁ BEZ AUTOTRANSPLANTÁTU	1.4.2019	31.12.2023
X	5	6	4	1	4	MIKROCHIRURGICKÁ SUTURA NERVU S AUTOTRANSPLANTÁTEM	1.4.2019	31.12.2023
X	5	6	4	1	7	ANASTOMÓZA N. XII. NEBO N. XI. NA N. VII. NEBO REKONSTRUKCE N. VII. ŠTĚPEM	1.4.2019	31.12.2023
X	5	6	4	1	9	POUŽITÍ OPERAČNÍHO MIKROSKOPU Á 15 MINUT	1.4.2019	31.12.2023
X	5	7	2	1	1	REVIZE OBOU HRUDNÍCH DUTIN ZE STERNOTOMIE	1.4.2019	31.12.2023
X	5	7	2	1	3	PLASTICKÉ VÝKONY NA PRŮDUŠNICI A VELKÝCH BRONŠÍCH	1.4.2019	31.12.2023
X	5	7	2	1	5	RESEKCE HRUDNÍ STĚNY	1.4.2019	31.12.2023
X	5	7	2	1	7	ODSTRANĚNÍ TUMORU MEDIASTINA - TYMEKTOMIE	1.4.2019	31.12.2023
X	5	7	2	1	9	PODVAZ - KANYLACE D. TORACIKUS	1.4.2019	31.12.2023
X	5	7	2	2	1	OPERAČNÍ STABILIZACE HRUDNÍKU PO ÚRAZE - JEDNA STRANA	1.4.2019	31.12.2023
X	5	7	2	2	5	TORAKOPLASTIKA	1.4.2019	31.12.2023
X	5	7	2	2	7	EXCIZE Z HRUDNÍ STĚNY - SKALENOVÁ BIOPSIE	1.4.2019	31.12.2023
X	5	7	2	2	9	PLEUOSTOMIE	1.4.2019	31.12.2023
X	5	7	2	3	1	MEDIASTINOTOMIE	1.4.2019	31.12.2023
X	5	7	2	3	3	HRUDNÍ DRENÁŽ	1.4.2019	31.12.2023
X	5	7	2	3	5	TORAKOTOMIE PROSTÁ NEBO S BIOPSIÍ, EVAKUACÍ HEMATOMU NEBO EMPYEMU, A POD.	1.4.2019	31.12.2023
X	5	7	2	3	7	SUTURA RUPTUTY BRÁNICE TORAKOTOMICKÝM PŘÍSTUPEM	1.4.2019	31.12.2023
X	5	7	2	3	9	UZAVŘENÍ BRONCHOPLEURÁLNÍ PÍŠTĚLE	1.4.2019	31.12.2023
X	5	7	2	4	1	DEKORTIKACE PLÍCE	1.4.2019	31.12.2023
X	5	7	2	4	3	HRUDNÍ PUNKCE	1.4.2019	31.12.2023
X	5	7	2	4	5	PNEUMONEKTOMIE ROZŠÍŘENÁ	1.4.2019	31.12.2023
X	5	7	2	4	7	PNEUMONEKTOMIE, NEBO LOBEKTOMIE, NEBO BILOBEKTOMIE BEZ BRONCHOPLASTIKY, NEBO RESEKCE PLIC SEGMENTÁRNÍ	1.4.2019	31.12.2023
X	5	7	2	4	9	RESEKCE PLIC - LOBEKTOMIE ČI BILOBEKTOMIE S BROCHOPLASTIKOU	1.4.2019	31.12.2023
X	5	7	2	5	1	KLÍNOVITÁ RESEKCE PLIC NEBO ENUKLEACE TUMORU	1.4.2019	31.12.2023
X	5	7	2	5	3	PLEUREKTOMIE - ABRAZE	1.4.2019	31.12.2023
X	6	1	1	1	1	PRIMÁRNÍ OŠETŘENÍ TRAUMATICKÉ TETOVÁŽE Á 20 MIN.	1.4.2019	31.12.2023
X	6	1	1	1	3	REVIZE, EXCIZE A SUTURA PORANĚNÍ KŮŽE A PODKOŽÍ A PŘÍPADNĚ FASCIE 5 - 10 CM	1.4.2019	31.12.2023
X	6	1	1	1	5	REVIZE, EXCIZE A SUTURA PORANĚNÍ KŮŽE A PODKOŽÍ A PŘÍPADNĚ FASCIE NAD 10 CM	1.4.2019	31.12.2023
X	6	1	1	1	7	SUTURA DIGITÁLNÍHO NEBO KOMUNÁLNÍHO DIGITÁLNÍHO NERVU	1.4.2019	31.12.2023
X	6	1	1	1	9	SUTURA PERIFERNÍHO NERVU MIKROCHIRURGICKOU TECHNIKOU	1.4.2019	31.12.2023

X	6	1	1	2	1	CÉVNÍ ANASTOMOSA MIKROCHIRURGICKOU TECHNIKOU	1.4.2019	31.12.2023
X	6	1	1	2	3	EXCIZE KOŽNÍ LÉZE OD 2 DO 10 CM ² , BEZ UZAVŘENÍ VZNIKLÉHO DEFEKTU	1.4.2019	31.12.2023
X	6	1	1	2	5	EXCIZE KOŽNÍ LÉZE NAD 10 CM ² , BEZ UZAVŘENÍ VZNIKLÉHO DEFEKTU	1.4.2019	31.12.2023
X	6	1	1	2	7	EXSTIRPACE PSEUDOCYSTY DEKUBITU	1.4.2019	31.12.2023
X	6	1	1	2	9	EXCIZE KOŽNÍ LÉZE, SUTURA OD 2 DO 10 CM	1.4.2019	31.12.2023
X	6	1	1	3	1	EXCIZE KOŽNÍ LÉZE, SUTURA VÍCE NEŽ 10 CM	1.4.2019	31.12.2023
X	6	1	1	3	3	RADIKÁLNÍ EXCIZE MALIGNÍHO MELANOBLASTOMU	1.4.2019	31.12.2023
X	6	1	1	3	5	AUTOTRANSPLANTACE KOŽNÍM ŠTĚPEM V PLNÉ TLOUŠTCE DO 20 CM ²	1.4.2019	31.12.2023
X	6	1	1	3	7	ODBĚR FASCIÁLNÍHO ŠTĚPU Z FASCIA LATA	1.4.2019	31.12.2023
X	6	1	1	3	9	ODBĚR ŠLACHOVÉHO ŠTĚPU	1.4.2019	31.12.2023
X	6	1	1	4	1	ODBĚR NERVOVÉHO ŠTĚPU PRO MIKROCHIRURGICKÉ VÝKONY	1.4.2019	31.12.2023
X	6	1	1	4	3	ODBĚR CÉVNÍHO ŠTĚPU MALÉHO KALIBRU (PRO MIKROCHIRURGICKOU REKONSTRUKCI)	1.4.2019	31.12.2023
X	6	1	1	4	5	ODBĚR KORIOUKOVÉHO ŠTĚPU	1.4.2019	31.12.2023
X	6	1	1	4	7	UZAVŘENÍ DEFEKTU KOŽNÍM LALOKEM MÍSTNÍM DO 10 CM ²	1.4.2019	31.12.2023
X	6	1	1	5	1	UZAVŘENÍ DEFEKTU KOŽNÍM LALOKEM MÍSTNÍM NAD 20 CM ²	1.4.2019	31.12.2023
X	6	1	1	5	3	UZAVŘENÍ DEFEKTU NA KONČETINÁCH NEBO TRUPU KOŽNÍM LALOKEM MÍSTNÍM NAD 100 CM ²	1.4.2019	31.12.2023
X	6	1	1	5	5	UZAVŘENÍ DEFEKTU KOŽNÍM LALOKEM PŘÍMÝM ZE VZDÁLENÉHO MÍSTA (JEDNOSTOPKOVÝ, TUBULOVANÝ, DVÍRKOVÝ, DELAY LALOK)	1.4.2019	31.12.2023
X	6	1	1	6	3	PŘENOS NEBO ODPOJENÍ STOPKY KOŽNÍHO LALOKU	1.4.2019	31.12.2023
X	6	1	1	6	5	ROZPROSTŘENÍ NEBO MODELACE LALOKU	1.4.2019	31.12.2023
X	6	1	1	6	7	TRANSPOZICE FASCIOKUTÁNNÍHO LALOKU	1.4.2019	31.12.2023
X	6	1	1	6	9	TRANSPOZICE MUSKULÁRNÍHO LALOKU	1.4.2019	31.12.2023
X	6	1	1	7	5	VOLNÝ PŘENOS VASKULARIZOVANÉ KOSTI, PŘENOS PRSTU Z NOHY NA RUKU MIKROCHIRURGICKOU TECHNIKOU	1.4.2019	31.12.2023
X	6	1	2	0	1	REPLANTACE JEDNOHO PRSTU	1.4.2019	31.12.2023
X	6	1	2	0	3	REPLANTACE RUKY VE DLANI	1.4.2019	31.12.2023
X	6	1	2	0	5	REPLANTACE RUKY V ZÁPĚSTÍ A NEBO PŘEDLOKTÍ	1.4.2019	31.12.2023
X	6	1	2	0	7	REPLANTACE PAŽE, NOHY	1.4.2019	31.12.2023
X	6	1	2	0	9	TENOLÝZA FLEXORU	1.4.2019	31.12.2023
X	6	1	2	1	1	REKONSTRUKCE ŠLACHOVÉHO POUTKA	1.4.2019	31.12.2023
X	6	1	2	1	3	IMPLANTACE SILIKONU PŘI DEFEKTU ŠLACHY	1.4.2019	31.12.2023
X	6	1	2	1	5	REKONSTRUKCE ŠLACHY FLEXORU ŠTĚPEM	1.4.2019	31.12.2023
X	6	1	2	1	7	TRANSPOZICE ŠLACHY FLEXORU	1.4.2019	31.12.2023
X	6	1	2	1	9	TENOLÝZA EXTENZORU	1.4.2019	31.12.2023
X	6	1	2	2	1	REKONSTRUKCE EXTENZOROVÉHO APARÁTU PRSTU RUKY	1.4.2019	31.12.2023
X	6	1	2	2	5	NEUROLÝZA	1.4.2019	31.12.2023
X	6	1	2	2	7	CHIRURGICKÉ OŠETŘENÍ NEUROMU	1.4.2019	31.12.2023
X	6	1	2	3	1	IMPLANTACE UMĚLÉHO MP NEBO IP KLOUBU	1.4.2019	31.12.2023
X	6	1	2	3	3	KAPSULOTOMIE MP NEBO IP KLOUBU	1.4.2019	31.12.2023
X	6	1	2	3	5	ARTHRODÉZA MP NEBO IP KLOUBU	1.4.2019	31.12.2023
X	6	1	2	3	7	KOREKČNÍ OSTEOTOMIE FALANGY NEBO METAKARPU	1.4.2019	31.12.2023
X	6	1	2	3	9	DISTRAKCE FALANGY NEBO METAKARPU	1.4.2019	31.12.2023
X	6	1	2	4	1	IMPLANTACE KOSTNÍHO ŠTĚPU NA RUCE	1.4.2019	31.12.2023
X	6	1	2	4	5	FENESTRACE ŠLACHOVÉ POCHVY	1.4.2019	31.12.2023
X	6	1	2	4	7	OPERACE KARPÁLNÍHO TUNELU	1.4.2019	31.12.2023
X	6	1	2	4	9	TRANSPOZICE STOPKOVANÉHO NEUROVASKULÁRNÍHO LALŮČKU NA RUCE	1.4.2019	31.12.2023
X	6	1	2	5	1	POLICIZACE PRSTU	1.4.2019	31.12.2023
X	6	1	2	5	3	PALM. APONEUREKTOMIE U DLAŇOVÉ FORMY DUPUYTRENOVY KONTRAKTURY	1.4.2019	31.12.2023
X	6	1	2	5	5	ROZŠÍŘENÁ APONEUREKTOMIE U FORMY DUPUYTRENOVY KONTRAKTURY S KONTRAKTUROU PRSTU	1.4.2019	31.12.2023
X	6	1	2	5	7	SNESENÍ PŘÍDATNÉHO PRSTU U POLYDAKTYLIE	1.4.2019	31.12.2023
X	6	1	2	5	9	SNESENÍ PŘÍDATNÉHO PAPRSKU U POLYDAKTYLIE	1.4.2019	31.12.2023
X	6	1	2	6	1	SEPARACE JEDNOHO MEZIPRSTÍ U MĚKKÉ SYNDAKTYLIE	1.4.2019	31.12.2023
X	6	1	2	6	3	SEPARACE JEDNOHO MEZIPRSTÍ U TVRDÉ SYNDAKTYLIE	1.4.2019	31.12.2023

X	6	1	4	0	9	MODELACE A PŘITAŽENÍ ODSTÁLÉHO BOLTCE	1.4.2019	31.12.2023
X	6	2	1	1	0	PŘEVAZ POPÁLENINY V ROZSAHU OD 1 % DO 10 % POVRCHU TĚLA	1.4.2019	31.12.2023
X	6	2	1	1	2	PŘEVAZ POPÁLENINY V ROZSAHU NAD 10 % POVRCHU TĚLA	1.4.2019	31.12.2023
X	6	2	1	2	0	POPÁLENINY - OŠETŘENÍ A PŘEVAZ (NOS, TVÁŘ, RET, UCHO, SKALP, KRK, VÍČKO)	1.4.2019	31.12.2023
X	6	2	1	3	0	POPÁLENINY - OŠETŘENÍ A PŘEVAZ PRSTU RUKY, NOHY NEBO PLOCHA DO 10 CM2	1.4.2019	31.12.2023
X	6	2	1	4	0	POPÁLENINY - OŠETŘENÍ A PŘEVAZ DORSA RUKY NEBO NOHY NEBO POPÁLENINY NAD 10 CM2 DO 1 % POVRCHU TĚLA	1.4.2019	31.12.2023
X	6	2	1	5	0	POPÁLENINY - OŠETŘENÍ A PŘEVAZ, OSTATNÍ DO 5 % POVRCHU TĚLA	1.4.2019	31.12.2023
X	6	2	1	6	0	POPÁLENINY - OŠETŘENÍ A PŘEVAZ, 5 - 10 % POVRCHU TĚLA	1.4.2019	31.12.2023
X	6	2	1	7	0	POPÁLENINY - OŠETŘENÍ A PŘEVAZ, 10 - 15 % POVRCHU TĚLA	1.4.2019	31.12.2023
X	6	2	1	8	0	POPÁLENINY - OŠETŘENÍ A PŘEVAZ, 15 - 20 % POVRCHU	1.4.2019	31.12.2023
X	6	2	2	1	0	UVOLŇUJÍCÍ NÁŘEZY NA OBLIČEJI A KRKU	1.4.2019	31.12.2023
X	6	2	2	2	0	UVOLŇUJÍCÍ NÁŘEZY NA TRUPU	1.4.2019	31.12.2023
X	6	2	2	3	0	UVOLŇUJÍCÍ NÁŘEZY NA KONČETINĚ	1.4.2019	31.12.2023
X	6	2	3	1	0	NEKREKTOMIE DO 1% POVRCHU TĚLA	1.4.2019	31.12.2023
X	6	2	3	2	0	NEKREKTOMIE DO 5 % POVRCHU TĚLA - TANGENCIÁLNÍ NEBO FASCIÁLNÍ	1.4.2019	31.12.2023
X	6	2	3	3	0	NEKREKTOMIE 5 - 10 % POVRCHU TĚLA - TANGENCIÁLNÍ NEBO FASCIÁLNÍ	1.4.2019	31.12.2023
X	6	2	3	4	0	NEKREKTOMIE 10 - 15 % POVRCHU TĚLA - TANGENCIÁLNÍ NEBO FASCIÁLNÍ	1.4.2019	31.12.2023
X	6	2	3	5	0	NEKREKTOMIE 15 - 20 % POVRCHU TĚLA - TANGENCIÁLNÍ NEBO FASCIÁLNÍ	1.4.2019	31.12.2023
X	6	2	4	1	0	ŠTĚP PŘI POPÁLENÍ - DLAŇ, DORSUM RUKY, NOHY NEBO DO 1% POVRCHU TĚLA	1.4.2019	31.12.2023
X	6	2	4	2	0	ŠTĚP PŘI POPÁLENÍ (A OSTATNÍCH KOŽNÍCH ZTRÁTÁCH) - OBLIČEJ	1.4.2019	31.12.2023
X	6	2	4	2	1	ŠTĚP PŘI POPÁLENÍ (A OSTATNÍCH KOŽNÍCH ZTRÁTÁCH) - KRK NEBO SKALP	1.4.2019	31.12.2023
X	6	2	4	3	0	ŠTĚP PŘI POPÁLENÍ (A OSTATNÍCH KOŽNÍCH ZTRÁTÁCH) - PRST RUKY A NOHY NEBO PLOCHA DO 10 CM2	1.4.2019	31.12.2023
X	6	2	4	4	0	ŠTĚP PŘI POPÁLENÍ (A OSTATNÍCH KOŽNÍCH ZTRÁTÁCH) DO 5% POVRCHU TĚLA	1.4.2019	31.12.2023
X	6	2	4	6	0	ŠTĚP PŘI POPÁLENÍ (A OSTATNÍCH KOŽNÍCH ZTRÁTÁCH), 5 - 10% POVRCHU TĚLA	1.4.2019	31.12.2023
X	6	2	4	7	0	ŠTĚP PŘI POPÁLENÍ (A OSTATNÍCH KOŽNÍCH ZTRÁTÁCH), 10 - 15% POVRCHU TĚLA	1.4.2019	31.12.2023
X	6	2	4	8	0	ŠTĚP PŘI POPÁLENÍ (A OSTATNÍCH KOŽNÍCH ZTRÁTÁCH), 15 - 20% POVRCHU TĚLA	1.4.2019	31.12.2023
X	6	2	5	1	0	XENOTRANSPLANTACE DO 1% POVRCHU TĚLA	1.4.2019	31.12.2023
X	6	2	5	2	0	XENOTRANSPLANTACE 1 - 5% POVRCHU TĚLA	1.4.2019	31.12.2023
X	6	2	6	1	0	ODBĚR DERMOEPIDERMÁLNÍHO ŠTĚPU DO 1 % POVRCHU TĚLA	1.4.2019	31.12.2023
X	6	2	6	4	0	ODBĚR DERMOEPIDERMÁLNÍHO ŠTĚPU: 1 - 5 % Z PLOCHY POVRCHU TĚLA	1.4.2019	31.12.2023
X	6	2	6	6	0	ODBĚR DERMOEPIDERMÁLNÍHO ŠTĚPU: 5 - 10 % Z PLOCHY POVRCHU TĚLA	1.4.2019	31.12.2023
X	6	2	6	7	0	ODBĚR DERMOEPIDERMÁLNÍHO ŠTĚPU: 10 - 15 % Z PLOCHY POVRCHU TĚLA	1.4.2019	31.12.2023
X	6	2	6	8	0	ODBĚR DERMOEPIDERMÁLNÍHO ŠTĚPU: 15 - 20 % Z PLOCHY POVRCHU TĚLA	1.4.2019	31.12.2023
X	6	2	7	1	0	SÍŤOVÁNÍ (MESHOVÁNÍ) ŠTĚPU DO ROZSAHU 5 % Z POVRCHU TĚLA	1.4.2019	31.12.2023
X	6	2	7	2	0	SÍŤOVÁNÍ (MESHOVÁNÍ) ŠTĚPU NAD 5 % DO 20 % POVRCHU TĚLA	1.4.2019	31.12.2023
X	6	2	8	1	0	ODBĚR KOŽNÍHO ŠTĚPU V PLNÉ TLOUŠŤCE DO ROZSAHU 20 CM2	1.4.2019	31.12.2023
X	6	2	8	2	0	SEPARACE JEDNOHO MEZIPRSTÍ - PO POPÁLENÍ	1.4.2019	31.12.2023
X	6	2	8	3	0	PŘEVAZ PO VĚTŠÍM REKONSTRUKČNÍM VÝKONU PRO POPÁLENINU	1.4.2019	31.12.2023
X	6	6	0	3	7	JEDNODUCHÁ ARTROSKOPIE	1.4.2019	31.12.2023
X	6	6	0	3	9	SLOŽITÁ ARTROSKOPIE	1.4.2019	31.12.2023
X	6	6	0	4	1	REKONSTRUKČNÍ ARTROSKOPIE	1.4.2019	31.12.2023
X	6	6	1	1	7	SPIKA KYČELNÍ JEDNOSTRANNÁ - PROVEDENÁ LÉKAŘEM	1.4.2019	31.12.2023
X	6	6	1	1	8	SPIKA KYČELNÍ OBOUSTRANNÁ - PROVEDENÁ LÉKAŘEM	1.4.2019	31.12.2023
X	6	6	1	2	7	MANIPULACE V CELKOVÉ NEBO LOKÁLNÍ ANESTÉZII	1.4.2019	31.12.2023
X	6	6	1	3	3	UDRŽOVÁNÍ PROPLACHOVÉ LAVÁŽE ZA JEDEN DEN	1.4.2019	31.12.2023
X	6	6	2	1	7	SPIKA RAMENE, ABDUKČNÍ FIXACE - SÁDROVÁ - PROVEDENÁ LÉKAŘEM	1.4.2019	31.12.2023
X	6	6	2	3	1	SCHANZŮV LÍMEC - SÁDROVÁ FIXACE - PROVEDENÁ LÉKAŘEM	1.4.2019	31.12.2023
X	6	6	2	3	3	MINERVA - SÁDROVÁ FIXACE - PROVEDENÁ LÉKAŘEM	1.4.2019	31.12.2023
X	6	6	2	3	5	TORAKOLUMBÁLNÍ KORZET - PROVEDENÝ LÉKAŘEM	1.4.2019	31.12.2023
X	6	6	4	1	1	AMPUTACE PRSTU RUKY NEBO ČLÁNKU PRSTU - ZA PRVNÍ PRST	1.4.2019	31.12.2023
X	6	6	4	1	3	AMPUTACE PRSTU RUKY NEBO ČLÁNKU PRSTU - ZA KAŽDÝ DALŠÍ PRST - PŘIČTI	1.4.2019	31.12.2023
X	6	6	4	1	5	AMPUTACE - RUKA	1.4.2019	31.12.2023
X	6	6	4	1	7	ARTRODÉZA MALÝCH KLOUBŮ RUKY A NOHY - JEDNOHO	1.4.2019	31.12.2023
X	6	6	4	2	1	BIOPSIE, INCIZE A DRENÁŽ NA RUCE ČI ZÁPĚSTÍ	1.4.2019	31.12.2023

X	6	6	4	3	1	REKONSTRUKCE / OSTEOTOMIE FALANGY, METAKARPU - PRVNÍ	1.4.2019	31.12.2023
X	6	6	4	3	5	REKONSTRUKCE PSEUDOARTROZY NEBO EXCIZE ČLUNKOVÉ KOSTI RUKY	1.4.2019	31.12.2023
X	6	6	4	3	7	REKONSTRUKCE VAZŮ ZÁPĚSTÍ A RUKY	1.4.2019	31.12.2023
X	6	6	4	3	9	REKONSTRUKCE JEDNODUCHÉ ŠLACHY - RUKA, ZÁPĚSTÍ - PRVNÍ ŠLACHA	1.4.2019	31.12.2023
X	6	6	4	4	1	REKONSTRUKCE JEDNODUCHÉ ŠLACHY - RUKA, ZÁPĚSTÍ - DALŠÍ ŠLACHA	1.4.2019	31.12.2023
X	6	6	4	4	5	PŘENOS SVALOVÉHO TRANSPLANTÁTU - RUKA, ZÁPĚSTÍ - KAŽDÝ DALŠÍ PŘIČTI	1.4.2019	31.12.2023
X	6	6	4	5	3	EXSTIRPACE HLAVIČKY RADIA, NEBO RADIÁLNÍ STYLOIDEKTOMIE, NEBO EXSTIRPACE DISTÁLNÍ ČÁSTI ULNY	1.4.2019	31.12.2023
X	6	6	4	5	7	REKONSTRUKCE VAZŮ - LOKET, PŘEDLOKTÍ	1.4.2019	31.12.2023
X	6	6	4	5	9	RESEKCE HLAVICE HUMERU	1.4.2019	31.12.2023
X	6	6	4	6	5	REPARACE ŠLACHY M. BICEPS BRACHII	1.4.2019	31.12.2023
X	6	6	5	1	3	RESEKCE KLÍČKU NEBO AKROMIA	1.4.2019	31.12.2023
X	6	6	5	1	5	AKROMIOKLAVIKULÁRNÍ / STERNOKLAVIKULÁRNÍ REKONSTRUKCE	1.4.2019	31.12.2023
X	6	6	5	3	3	ARTROTOMIE SAKROILIAKÁLNÍHO KLOUBU NEBO KYČLE	1.4.2019	31.12.2023
X	6	6	5	3	7	RESEKCE KOSTRČE	1.4.2019	31.12.2023
X	6	6	6	1	0	CERVIKOKAPITÁLNÍ ENDOPROTÉZA	1.4.2019	31.12.2023
X	6	6	6	3	3	PSEUDOARTRÓZA KRČKU FEMORU - REKONSTRUKCE	1.4.2019	31.12.2023
X	6	6	6	4	1	POZDNÍ REKONSTRUKCE EXTENZOROVÉHO APARÁTU KOLENA	1.4.2019	31.12.2023
X	6	6	6	4	3	ARTRODÉZA NA DK S VÝJIMKOU KYČELNÍHO A SI KLOUBU	1.4.2019	31.12.2023
X	6	6	6	4	7	OPERAČNÍ VÝKONY PŘI CHONDROPATII KOLENA	1.4.2019	31.12.2023
X	6	6	6	5	5	MENISKEKTOMIE OTEVŘENÁ	1.4.2019	31.12.2023
X	6	6	6	5	7	DEBRIDEMENT V OBLASTI KOLENNÍHO KLOUBU BEZ SYNOVIALEKTOMIE	1.4.2019	31.12.2023
X	6	6	6	6	1	SUTURA MENISKU	1.4.2019	31.12.2023
X	6	6	6	6	7	SUTURA ZKŘÍŽENÝCH VAZŮ KOLENNÍHO KLOUBU	1.4.2019	31.12.2023
X	6	6	6	7	5	REKONSTRUKCE PSEUDOARTRÓZY NA DK - NE PROX. FEMUR	1.4.2019	31.12.2023
X	6	6	6	7	9	EXARTIKULACE (AMPUTACE METATARZÁLNÍ) FALANGEÁLNÍ - JEDNA	1.4.2019	31.12.2023
X	6	6	6	8	1	EXARTIKULACE (AMPUTACE METATARZÁLNÍ) FALANGEÁLNÍ - ZA KAŽDOU DALŠÍ PŘIČTI	1.4.2019	31.12.2023
X	6	6	6	8	3	AMPUTACE JEDNOHO PAPRSKU DOLNÍ KONČETINY	1.4.2019	31.12.2023
X	6	6	6	8	5	SYMEHO AMPUTACE A AMPUTACE V TARZU	1.4.2019	31.12.2023
X	6	6	6	9	3	ARTROTOMIE S OSTEOTOMIÍ MALEOLU	1.4.2019	31.12.2023
X	6	6	6	9	5	EXCIZE / EXSTIRPACE FALANGY NA NOZE	1.4.2019	31.12.2023
X	6	6	6	9	7	EXCIZE / EXSTIRPACE HLAVIČKY METATARZU - JEDNA	1.4.2019	31.12.2023
X	6	6	6	9	9	EXCIZE / EXSTIRPACE FALANGY NA NOZE NEBO HLAVIČKY METATARZU - ZA KAŽDÝ DALŠÍ PŘIČTI	1.4.2019	31.12.2023
X	6	6	7	1	1	EXCIZE / EXSTIRPACE ČLUNKOVÉ KOSTI NOHY	1.4.2019	31.12.2023
X	6	6	7	1	5	EXCIZE / EXSTIRPACE KOSTI PATNÍ / HLEZENÉ	1.4.2019	31.12.2023
X	6	6	7	2	3	REKONSTRUKCE PAKLOUBU V OBLASTI HLEZNA NEBO NOHY	1.4.2019	31.12.2023
X	6	6	7	3	3	REKONSTRUKCE KLADÍVKOVÉHO PRSTU - ZA KAŽDÝ DALŠÍ PŘIČTI	1.4.2019	31.12.2023
X	6	6	7	4	9	REKONSTRUKCE VAZŮ TC KLOUBU	1.4.2019	31.12.2023
X	6	6	8	1	1	INJEKCE DO BURZY, GANGLIA, POCHVY ŠLACHOVÉ	1.4.2019	31.12.2023
X	6	6	8	1	3	ODSTRANĚNÍ OSTEOSYNTETICKÉHO MATERIÁLU	1.4.2019	31.12.2023
X	6	6	8	1	5	AUTOGENNÍ ŠTĚP	1.4.2019	31.12.2023
X	6	6	8	1	7	VÝPLŇ DUTINY	1.4.2019	31.12.2023
X	6	6	8	1	9	APLIKACE ZEVNÍHO FIXATÉRU	1.4.2019	31.12.2023
X	6	6	8	2	1	PERKUTÁNNÍ FIXACE K-DRÁTEM	1.4.2019	31.12.2023
X	6	6	8	2	3	ODSTRANĚNÍ ZEVNÍHO FIXATÉRU	1.4.2019	31.12.2023
X	6	6	8	2	5	UPRAVENÍ ZEVNÍHO FIXATÉRU	1.4.2019	31.12.2023
X	6	6	8	2	7	ZAVEDENÍ EXTENZE - SKELETÁLNÍ TRAKCE	1.4.2019	31.12.2023
X	6	6	8	2	9	ZAVEDENÍ PROPLACHOVÉ LAVÁŽE	1.4.2019	31.12.2023
X	6	6	8	3	3	ODSTRANĚNÍ CIZÍHO TĚLESA Z RÁNY	1.4.2019	31.12.2023
X	6	6	8	3	5	INCIZE A DRENÁŽ ŠLACHOVÉ POCHVY	1.4.2019	31.12.2023
X	6	6	8	3	7	EXSTIRPACE BURZY NEBO GANGLIA - POVRCHOVÁ	1.4.2019	31.12.2023
X	6	6	8	4	5	REKONSTRUKCE JEDNÉ ŠLACHY	1.4.2019	31.12.2023
X	6	6	8	4	7	TRANSPOZICE / TRANSPLANTACE ŠLACHY	1.4.2019	31.12.2023
X	6	6	8	5	1	AMPUTACE DLOUHÉ KOSTI / EXARTIKULACE VELKÉHO KLOUBU - KROMĚ KYČLE	1.4.2019	31.12.2023

X	6	6	8	6	1	RESEKCE ROZSÁHLÁ NEBO RADIKÁLNÍ KLOUBŮ, MIMO KYČELNÍ KLOUB	1.4.2019	31.12.2023
X	6	6	8	6	5	EXCIZE A EXSTIRPACE KOSTI - RESEKCE A NÁHRADA JINÝM MATERIÁLEM	1.4.2019	31.12.2023
X	6	6	8	6	7	EXCIZE A EXSTIRPACE SVALOVÉ - JEDNODUCHÉ	1.4.2019	31.12.2023
X	6	6	8	7	1	EXSTIRPACE BURZY - HLUBOKÁ	1.4.2019	31.12.2023
X	6	6	8	7	3	TENOTOMIE ZAVŘENÁ	1.4.2019	31.12.2023
X	6	6	8	7	5	TENOTOMIE OTEVŘENÁ - MIMO RUKY	1.4.2019	31.12.2023
X	6	6	8	7	7	TREPANACE A DRENÁŽ KOSTI	1.4.2019	31.12.2023
X	6	6	8	7	9	OTEVŘENÁ SPONGIOPLASTIKA	1.4.2019	31.12.2023
X	6	6	8	8	7	FASCIÁLNÍ REKONSTRUKCE ROZSÁHLÁ NA KONČETINÁCH	1.4.2019	31.12.2023
X	6	6	8	9	9	TENOTOMIE ZAVŘENÁ - MIMO RUKY - KAŽDÁ DALŠÍ - PŘÍČTI K TENOTOMII ZAVŘENÉ	1.4.2019	31.12.2023
X	6	6	9	1	1	TENOTOMIE OTEVŘENÁ - MIMO RUKY - KAŽDÉ DALŠÍ ŠLACHY - PŘÍČTI K TENOTOMII OTEVŘENÉ	1.4.2019	31.12.2023
X	6	6	9	1	5	DEKOMPRESIE FASCIÁLNÍHO LOŽE	1.4.2019	31.12.2023
X	6	6	9	1	7	ZAVEDENÍ KATÉTRU DO FASCIÁLNÍHO LOŽE	1.4.2019	31.12.2023
X	6	6	9	1	9	SEKVESTROTOMIE	1.4.2019	31.12.2023
X	6	6	9	2	1	EXKOCHLEACE A SPONGIOPLASTIKA	1.4.2019	31.12.2023
X	6	6	9	2	5	ODSTRANĚNÍ VOLNÝCH TĚLES Z VELKÝCH KLOUBŮ ARTROTOMIÍ	1.4.2019	31.12.2023
X	6	6	9	2	9	TENOLÝZA - ROZSÁHLÉ UVOLNĚNÍ JEDNÉ ŠLACHY - MIMO RUKY	1.4.2019	31.12.2023
X	6	6	9	3	1	TENOLÝZA - ROZSÁHLÉ UVOLNĚNÍ KAŽDÉ DALŠÍ ŠLACHY - MIMO RUKY - PŘÍČTI	1.4.2019	31.12.2023
X	6	6	9	3	5	REKONSTRUKCE ŠLACHOVÝM ŠTĚPEM - MIMO RUKY	1.4.2019	31.12.2023
X	6	6	9	3	7	REKONSTRUKCE ŠLACHOVÝM ŠTĚPEM KAŽDÉ DALŠÍ ŠLACHY - MIMO RUKY - PŘÍČTI	1.4.2019	31.12.2023
X	6	6	9	3	9	PRODLOUŽENÍ / ZKRÁCENÍ JEDNÉ ŠLACHY - MIMO RUKY	1.4.2019	31.12.2023
X	6	6	9	4	1	PRODLOUŽENÍ / ZKRÁCENÍ KAŽDÉ DALŠÍ ŠLACHY - MIMO RUKY - PŘÍČTI	1.4.2019	31.12.2023
X	6	6	9	4	7	ODBĚR FASCIÁLNÍHO NEBO KOSTNÍHO ŠTĚPU	1.4.2019	31.12.2023
X	7	1	8	2	3	POUŽITÍ MIKROSKOPU PŘI OPERAČNÍM VÝKONU Á 10 MINUT	1.4.2019	31.12.2023
X	7	6	2	1	1	KATETRIZACE MOČOVÉHO MĚCHÝŘE PERMANENTNÍ CÉVKOU	1.4.2019	31.12.2023
X	7	6	2	1	3	KATETRIZACE MOČOVÉHO MĚCHÝŘE PERMANENTNÍ CÉVKOU DLOUHODOBÁ	1.4.2019	31.12.2023
X	7	6	2	2	5	SUPRAPUBICKÁ PUNKCE MĚCHÝŘE JEHLOU	1.4.2019	31.12.2023
X	7	6	2	3	3	ASPIRACE HYDROKELY	1.4.2019	31.12.2023
X	7	6	3	3	1	LYMFADENEKTOMIE ILIOINGUINÁLNÍ JEDNOSTRANNÁ	1.4.2019	31.12.2023
X	7	6	3	3	3	BIOPSIE UZLIN PERKUTÁNNÍ RETROPERITONEÁLNĚ - JEDNA SKUPINA	1.4.2019	31.12.2023
X	7	6	3	3	5	OPERAČNÍ REVIZE PERIRENÁLNÍCH NEBO PERIURETERÁLNÍCH TKÁNÍ (ABSCES, HEMATOM, URINOM,....) JEDNOSTRANNÁ	1.4.2019	31.12.2023
X	7	6	3	3	9	ODSTRANĚNÍ RETROPERITONEÁLNÍHO TUMORU	1.4.2019	31.12.2023
X	7	6	3	6	5	PUNKČNÍ EPICYSTOSTOMIE	1.4.2019	31.12.2023
X	7	6	3	9	7	INCIZE A DRENÁŽ PERIURETRÁLNÍHO ABSCESU, HEMATOMU	1.4.2019	31.12.2023
X	7	6	4	2	5	REPOZICE PARAFIMOZY NEBO UVOLNĚNÍ PREPUZIA, DĚTI OD 3 LET A DOSPĚLÍ	1.4.2019	31.12.2023
X	7	6	4	2	7	CIRKUMCIZE, DĚTI OD 3 LET A DOSPĚLÍ	1.4.2019	31.12.2023
X	7	6	4	4	5	KOREKCE TORZE VARLETE VČETNĚ FIXACE DRUHÉHO, POKUD JE INDIKOVANÁ V JEDNÉ DOBĚ NEBO OPERAČNÍ OŠETŘENÍ RUPTURY VARLETE JEDNOSTRANNĚ	1.4.2019	31.12.2023
X	7	6	4	4	9	INCIZE A DRENÁŽ ABSCESU SKROTA, VARLETE A NADVARLETE JEDNOSTRANNÁ	1.4.2019	31.12.2023
X	7	6	4	6	5	INCIZE ABSCESU PROSTATY NEBO SEMENNÉHO VÁČKU	1.4.2019	31.12.2023
X	7	6	4	7	1	LYMFADENEKTOMIE PÁNEVNÍ	1.4.2019	31.12.2023
X	7	6	4	7	9	NEFREKTOMIE TRANSPERITONEÁLNÍ	1.4.2019	31.12.2023
X	7	6	4	9	7	VÝMĚNA NEFROSTOMIE	1.4.2019	31.12.2023
X	9	0	9	0	8	(DRG) BYPASS ILIKOFEMORALIS	1.4.2019	31.12.2023
X	9	0	9	0	9	(DRG) BYPASS AORTOFEMORÁLNÍ JEDNOSTRANNÝ	1.4.2019	31.12.2023
X	9	0	9	1	0	(DRG) BYPASS AORTOFEMORÁLNÍ OBOUSTRANNÝ	1.4.2019	31.12.2023
X	9	0	9	1	1	(DRG) REKONSTRUKCE BIFURKACE AORTY	1.4.2019	31.12.2023
X	9	0	9	1	2	(DRG) VÝDUŤ V AORTOILICKÉ OBLASTI	1.4.2019	31.12.2023
X	9	0	9	1	3	(DRG) VÝDUŤ V AORTOILICKÉ OBLASTI S AORTOFEMORÁLNÍ NÁHRADOU	1.4.2019	31.12.2023
X	9	0	9	1	6	(DRG) TEP KYČLE CEMENTOVANÁ	1.4.2019	31.12.2023
X	9	0	9	1	7	(DRG) TEP KYČLE ČÁSTEČNĚ CEMENTOVANÁ	1.4.2019	31.12.2023
X	9	0	9	1	8	(DRG) TEP KYČLE NECEMENTOVANÁ	1.4.2019	31.12.2023
X	9	0	9	4	6	(DRG) NÁSOBNÁ ENDOPROTÉZA NA VELKÉM KLOUBU DOLNÍ KONČETINY	1.4.2019	31.12.2023

X	9	0	9	5	6	(DRG) LAPAROSKOPICKÁ CYSTEKTOMIE	1.4.2019	31.12.2023
X	9	0	9	5	9	(DRG) ÚPRAVA ŽILNÍHO NEBO TEPENNÉHO ALOŠTĚPU	1.4.2019	31.12.2023
X	9	0	9	6	0	(DRG) ENDOSKOPICKÝ ODBĚR VENA SAPHENA MAGNA	1.4.2019	31.12.2023
X	9	0	9	6	1	(DRG) ORTOPEDICKÁ OPERACE PRO AGRESIVNÍ BENIGNÍ NOVOTVAR	1.4.2019	31.12.2023
X	9	0	9	6	2	(DRG) ORTOPEDICKÁ OPERACE PRO MALIGNÍ NOVOTVAR	1.4.2019	31.12.2023
X	9	9	9	8	0	(DRG) PACIENT S DIAGNOSTIKOVANÝM POLYTRAUMATEM S ISS>=15 HOSPITALIZOVANÝ V LŮŽKOVÉM ZAŘÍZENÍ	1.4.2019	31.12.2023
X	9	9	9	8	1	(VZP) PACIENT HOSPITALIZOVANÝ V LŮŽKOVÉM ZAŘÍZENÍ PRO ÚRAZOVÉ DIAGNÓZY (KROMĚ POLYTRAUMAT), KTERÉ PATŘÍ DO PÉČE TRAUMACENTRA	1.4.2019	31.12.2023

Import *.xml;*.csv - Seznam č. 2b

Export *.csv - Seznam č. 2b

Přidat řádek

SEZNAM NASMLOUVANÝCH KÓDŮ ZDRAVOTNÍCH VÝKONŮ – další výkony (seznam č. 2b)

s.2b	Kód výkonu					Název výkonu	Datum od	Datum do
X	0	9	5	7	2	VÍCEČETNÝ ZÁKROK	1.1.2020	31.12.2023
X	9	1	7	4	1	(DRG) SEGMENTÁLNÍ RESEKCE TRACHEY	1.4.2019	31.12.2023
X	9	1	7	4	2	(DRG) SUTURA DEFektu BRÁNICE	1.4.2019	31.12.2023
X	9	1	7	4	3	(DRG) RESEKCE A NÁSLEDNÁ SUTURA BRÁNICE ? JEDNA POLOVINA	1.4.2019	31.12.2023
X	9	1	7	4	4	(DRG) VIDEOSKOPICKÝ VÝKON NA ŠTÍTNÉ ŽLÁZE ČI PŘÍŠTÍTNÝCH TĚLÍSKÁCH	1.4.2019	31.12.2023
X	9	1	7	4	7	(DRG) ZAVEDENÍ TUNELIZOVANÉHO PLEURÁLNÍHO KATETRU	1.1.2020	31.12.2023
X	9	1	7	4	8	(DRG) STRIPPING BRÁNICE - JEDNA POLOVINA	1.1.2020	31.12.2023
X	9	1	7	6	0	(DRG) NUTRIČNÍ STOMIE	1.4.2019	31.12.2023
X	9	1	7	6	1	(DRG) DERIVAČNÍ STOMIE	1.4.2019	31.12.2023
X	9	1	7	6	2	(DRG) ANASTOMOSA KRČNÍHO JÍCNU	1.4.2019	31.12.2023
X	9	1	7	6	3	(DRG) STŘEVNÍ BY-PASS JÍCNU	1.4.2019	31.12.2023
X	9	1	7	6	4	(DRG) TUBULIZACE ŽALUDKU K TRANSPOSICI DO HRUDNÍKU ČI NA KRK	1.4.2019	31.12.2023
X	9	1	7	6	5	(DRG) BILIOPANKREATICKÁ DIVERSE	1.4.2019	31.12.2023
X	9	1	7	6	6	(DRG) DEKOMPRESNÍ DUODENOSTOMIE	1.4.2019	31.12.2023
X	9	1	7	6	7	(DRG) DOČASNÁ TAMPONÁDA (PACKING) ORGÁNŮ NEBO ČÁSTI PERITONEÁLNÍ DUTINY	1.4.2019	31.12.2023
X	9	1	7	6	8	(DRG) TOTÁLNÍ EXCIZE MEZOKOLON	1.4.2019	31.12.2023
X	9	1	7	6	9	(DRG) TOTÁLNÍ EXCIZE MEZOREKTA	1.4.2019	31.12.2023
X	9	1	7	7	0	(DRG) NÍZKÁ RESEKCE REKTA	1.4.2019	31.12.2023
X	9	1	7	7	1	(DRG) ZÁVĚSNÁ OPERACE KONEČNÍKU OTEVŘENOU CESTOU	1.4.2019	31.12.2023
X	9	1	7	7	2	(DRG) ZÁVĚSNÁ OPERACE KONEČNÍKU LAPAROSKOPICKY	1.4.2019	31.12.2023
X	9	1	7	7	3	(DRG) EXSTIRPACE PERIPROKTÁLNÍ PÍŠTĚLE	1.4.2019	31.12.2023
X	9	1	7	7	4	(DRG) LALOKOVÁ PLASTIKA ANÁLNÍ PÍŠTĚLE- (ADVANCEMENT FLAP)	1.4.2019	31.12.2023
X	9	1	7	7	5	(DRG) OPERACE ANÁLNÍHO EKTROPIA	1.4.2019	31.12.2023
X	9	1	7	7	6	(DRG) ANÁLNÍ MUKOSEKTOMIE	1.4.2019	31.12.2023
X	9	1	7	7	7	(DRG) TRANSANÁLNÍ REKTÁLNÍ RESEKCE S POUŽITÍM CÍRKULÁRNÍHO STAPLERU (S. T.A.R.R.)	1.4.2019	31.12.2023
X	9	1	7	9	0	(DRG) ZAVEDENÍ TRANSJUGULÁRNÍHO INTRAHEPATICKÉHO PORTOSYSTÉMOVÉHO SHUNTU (TIPS)	1.4.2019	31.12.2023
X	9	1	7	9	1	(DRG) AKCELEROVANÝ ETAPOVÝ RESEKČNÍ VÝKON NA JÁTRECH (ALLPS)	1.4.2019	31.12.2023
X	9	1	7	9	2	(DRG) FENESTRACE JATERNÍ CYSTY LAPAROTOMICKY	1.4.2019	31.12.2023
X	9	1	7	9	3	(DRG) FENESTRACE JATERNÍ CYSTY LAPAROSKOPICKY	1.4.2019	31.12.2023
X	9	1	7	9	4	(DRG) SKLEROTIZACE JATERNÍ CYSTY	1.4.2019	31.12.2023
X	9	1	7	9	5	(DRG) CENTRÁLNÍ RESEKCE PANKREATU	1.4.2019	31.12.2023
X	9	1	8	0	0	(DRG) ENDOSONOGRFICKY NAVIGOVANÁ ALKOHOLIZACE GANGLION COELIACUM	1.4.2019	31.12.2023
X	9	1	8	1	0	(DRG) LOKALIZACE ENDOPROTÉZY - KYČELNÍ KLOUB	1.4.2019	31.12.2023
X	9	1	8	1	1	(DRG) LOKALIZACE ENDOPROTÉZY - KOLENNÍ KLOUB	1.4.2019	31.12.2023
X	9	1	8	1	3	(DRG) LOKALIZACE ENDOPROTÉZY - KLOUBY PRSTŮ NOHY	1.4.2019	31.12.2023
X	9	1	8	1	4	(DRG) LOKALIZACE ENDOPROTÉZY - RAMENNÍ KLOUB	1.4.2019	31.12.2023
X	9	1	8	1	5	(DRG) LOKALIZACE ENDOPROTÉZY - LOKETNÍ KLOUB	1.4.2019	31.12.2023
X	9	1	8	1	6	(DRG) LOKALIZACE ENDOPROTÉZY - ZÁPĚSTNÍ KLOUB	1.4.2019	31.12.2023
X	9	1	8	1	7	(DRG) LOKALIZACE ENDOPROTÉZY - KLOUBY PRSTŮ RUKY	1.4.2019	31.12.2023
X	9	1	8	1	9	(DRG) ROZSAH ENDOPROTÉZY - TOTÁLNÍ, KOMPLETNÍ	1.4.2019	31.12.2023

X	9	1	8	2	0	(DRG) ROZSAH ENDOPROTÉZY - CERVIKOKAPITÁLNÍ, SÁŇOVÁ, ČÁSTEČNÁ REVIZE	1.4.2019	31.12.2023
X	9	1	8	2	1	(DRG) ROZSAH ENDOPROTÉZY - POVRCHOVÁ, RESURFACING	1.4.2019	31.12.2023
X	9	1	8	2	2	(DRG) TECHNIKA ZAVEDENÍ ENDOPROTÉZY - OTEVŘENÝ PŘÍSTUP S POUŽITÍM NAVIGAČNÍHO SYSTÉMU	1.4.2019	31.12.2023
X	9	1	8	2	3	(DRG) TECHNIKA ZAVEDENÍ ENDOPROTÉZY - OTEVŘENÝ PŘÍSTUP BEZ POUŽITÍ NAVIGAČNÍHO SYSTÉMU	1.4.2019	31.12.2023
X	9	1	8	2	4	(DRG) TECHNIKA ZAVEDENÍ ENDOPROTÉZY - MINIINVAZIVNÍ PŘÍSTUP S POUŽITÍM NAVIGAČNÍHO SYSTÉMU	1.4.2019	31.12.2023
X	9	1	8	2	5	(DRG) TECHNIKA ZAVEDENÍ ENDOPROTÉZY - MINIINVAZIVNÍ PŘÍSTUP BEZ POUŽITÍ NAVIGAČNÍHO SYSTÉMU	1.4.2019	31.12.2023
X	9	1	8	2	6	(DRG) TYP UKOTVENÍ ENDOPROTÉZY - CEMENTOVANÁ	1.4.2019	31.12.2023
X	9	1	8	2	7	(DRG) TYP UKOTVENÍ ENDOPROTÉZY - NECEMENTOVANÁ	1.4.2019	31.12.2023
X	9	1	8	2	8	(DRG) TYP UKOTVENÍ ENDOPROTÉZY - HYBRIDNÍ	1.4.2019	31.12.2023
X	9	1	8	2	9	(DRG) TYP VÝKONU - IMPLANTACE	1.4.2019	31.12.2023
X	9	1	8	3	0	(DRG) TYP VÝKONU - REIMPLANTACE	1.4.2019	31.12.2023
X	9	1	8	3	1	(DRG) TYP VÝKONU - EXTRAKCE	1.4.2019	31.12.2023
X	9	1	8	3	2	(DRG) TYP VÝKONU - EXTRAKCE A SPACER	1.4.2019	31.12.2023
X	9	1	8	3	4	(DRG) REVERZNÍ ENDOPROTÉZA RAMENE	1.1.2020	31.12.2023
X	9	1	8	3	5	(DRG) SILIKONOVÁ ENDOPROTÉZA PRSTNÍHO KLOUBU	1.1.2020	31.12.2023
X	9	1	8	3	6	(DRG) JINÁ NEŽ SILIKONOVÁ ENDOPROTÉZA PRSTNÍHO KLOUBU	1.1.2020	31.12.2023
X	9	1	8	3	7	(DRG) ARTROSKOPICKÁ STABILIZACE RAMENE NEBO REKONSTRUKCE ROTÁTOROVÉ MANŽETY	1.1.2020	31.12.2023
X	9	1	8	8	5	(DRG) UVOLNĚNÍ NERVOVÝCH STRUKTUR V MALÉ PÁNVI - LAPAROSKOPICKY	1.1.2020	31.12.2023
X	9	1	8	8	6	(DRG) UVOLNĚNÍ NERVOVÝCH STRUKTUR V MALÉ PÁNVI - OTEVŘENÝ PŘÍSTUP	1.1.2020	31.12.2023
X	9	1	8	8	7	(DRG) ODSTRANĚNÍ PÍŠTĚLE ŽENSKÝCH POHLAVNÍCH ORGÁNŮ U PACIENTKY SE ZAVEDENÝM IMPLANTÁTEM V PÁNEVNÍM DNU	1.1.2020	31.12.2023
X	9	1	8	9	0	(DRG) ZADNÍ EXENTERACE PÁNEVNÍCH ORGÁNŮ	1.4.2019	31.12.2023
X	9	1	8	9	1	(DRG) PŘEDNÍ EXENTERACE PÁNEVNÍCH ORGÁNŮ	1.4.2019	31.12.2023
X	9	1	8	9	2	(DRG) SUPRALEVATORICKÁ EXENTERACE PÁNEVNÍCH ORGÁNŮ	1.4.2019	31.12.2023
X	9	1	8	9	3	(DRG) KOMPOZITNÍ EXENTERACE PÁNEVNÍCH ORGÁNŮ	1.4.2019	31.12.2023
X	9	1	8	9	4	(DRG) PERITONEKTOMIE - ZÁKLADNÍ KÓD	1.4.2019	31.12.2023
X	9	1	8	9	5	(DRG) PERITONEKTOMIE - HORNÍ KVADRANT	1.4.2019	31.12.2023
X	9	1	8	9	6	(DRG) PERITONEKTOMIE - DOLNÍ KVADRANT	1.4.2019	31.12.2023
X	9	1	8	9	7	(DRG) PERITONEKTOMIE PÁNEVNÍ	1.4.2019	31.12.2023
X	9	1	9	2	5	(DRG) APLIKACE KYSLÍKU O VYSOKÉM PRŮTOKU NOSNÍ KANYLOU (HFNO)	1.1.2020	31.12.2023
X	9	1	9	2	6	(DRG) APLIKACE PŘETLAKU DO DÝCHAČÍCH CEST	1.1.2020	31.12.2023
X	9	1	9	5	0	(DRG) LYMFADENEKTOMIE MEDIASTINÁLNÍ	1.4.2019	31.12.2023
X	9	1	9	5	2	(DRG) LYMFADENEKTOMIE SUPRAMESOKOLICKÁ	1.4.2019	31.12.2023
X	9	1	9	5	3	(DRG) LYMFADENEKTOMIE INFRAMESOKOLICKÁ	1.4.2019	31.12.2023
X	9	1	9	5	4	(DRG) VIDEOOSKOPICKÁ EXSTIRPACE AXILÁRNÍCH UZLIN	1.4.2019	31.12.2023
X	9	1	9	5	5	(DRG) VIDEOOSKOPICKÁ EXSTIRPACE SENTINELOVÉ UZLINY AXILY	1.4.2019	31.12.2023
X	9	1	9	5	6	(DRG) BIOPSIE SENTINELOVÉ UZLINY	1.4.2019	31.12.2023
X	9	1	9	6	0	(DRG) TERAPEUTICKÁ HYPOTERMIE	1.4.2019	31.12.2023

Import *.xml;*.csv - Seznam č. 2d

Export *.csv - Seznam č. 2d

Přidat řádek

SEZNAM NASMLOUVANÝCH KÓDŮ ZDRAVOTNÍCH VÝKONŮ – výkony prováděné na operačních sálech (seznam č. 2d)

s.2d	Kód výkonu	Název výkonu	Datum od	Datum do
------	------------	--------------	----------	----------

Import *.xml;*.csv - Seznam č. 7

Export *.csv - Seznam č. 7

Přidat řádek

SEZNAM SMLUVNÍCH SPECIFICKÝCH POLOŽEK (seznam č. 7)

s. 7	Skupina	Kód	Název	Smluvní cena	Datum od	Datum do
------	---------	-----	-------	--------------	----------	----------

SPECIÁLNÍ SMLUVNÍ UJEDNÁNÍ

JINÉ SMLUVNÍ UJEDNÁNÍ K ZUM

DALŠÍ UJEDNÁNÍ

Tento formulář CC s účinností od 1.4.2019 nahrazuje formulář CC účinný od 1.1.2019.

Výkon 51849, který je na pracovišti nasmlouván s účinností od 1.1.2020, není důvodem pro změnu ve výpočtu úhrad hrazených služeb a regulačních omezení. Tento výkon nelze vykázat, pokud se u výkonu č. 51850 vykáže jako zvlášť účtovaný materiál - Zařízení pro jednorázovou podtlakovou terapii nebo Pěnové krytí s odsavnou hadicí.

K implantacím TEP budou povinně vykazovány signální kódy z důvodu identifikace lokalizace takto:

- a) 09567 (VZP) Zákrok na levé straně
- b) 09569 (VZP) Zákrok na pravé straně

PŘÍLOHA č. 2 – Vstupní formulář / V-05
SMLOUVY O POSKYTOVÁNÍ A ÚHRADĚ ZDRAVOTNÍ PÉČE

ÚČINNOST HLÁŠENÍ

0 1 . 0 4 . 2 0 1 9

Typ CC

PRACOVISTĚ LŮŽKOVÉ PÉČE
součást primariátu uvedeného ve formuláři typu C
(část informativní)

ČÍSLO PRIMARIÁTU

0 0 0 0 0 0 0 2

IDENTIFIKAČNÍ ČÍSLO PRACOVISTĚ (IČP)

7 2 9 3 3 0 3 0

Import *.xml;*.csv - Seznam č. 1

Export *.csv - Seznam č. 1

Přidat řádek

SEZNAM PRACOVNÍKŮ POSKYTUJÍCÍCH PÉČI NA PRACOVISTĚ (seznam č.1)

s. l	Rodné číslo (bez lomítka)	Příjmení	Jméno	Titul	Kat. prac	Typ prac	Datum od	Datum do	Kapa cita	Fun. lic.1	Fun. lic.2	Fun. lic.3	Fun. lic.4	Fun. lic.5	Fun. lic.6	Fun. lic.7	Fun. lic.8	Fun. lic.9	Fun. li.10
X					L3	O	1.4.2019	31.12.2023	40,00										
X					SBM	O	1.7.2012	31.12.2023	40,00										
X					S3	O	1.4.2019	30.9.2019	40,00										
X					L3	O	1.4.2019	31.12.2023	40,00										
X					SBM	O	1.7.2012	31.12.2023	40,00										
X					S2	O	1.4.2019	31.12.2023	16,00										
X					SBM	O	1.4.2019	31.12.2023	40,00										
X					S2	O	1.4.2019	31.12.2023	40,00										
X					L2	O	1.4.2019	31.12.2023	40,00										
X					S2	O	1.7.2014	31.12.2023	40,00										
X					S2	O	1.4.2018	31.12.2023	4,00										
X					S2	O	1.4.2019	31.12.2023	40,00										
X					S2	O	1.11.2017	31.12.2023	40,00										
X					L1	O	1.4.2019	31.12.2023	40,00										
X					S2	O	1.4.2019	31.12.2023	40,00										
X					S2	O	1.4.2018	31.12.2023	40,00										
X					L1	O	1.4.2019	31.12.2023	40,00										
X					S2	O	1.11.2017	31.12.2023	40,00										
X					S3	O	1.4.2019	31.12.2023	40,00										
X					S2	O	1.4.2019	31.12.2023	20,00										
X					SBM	O	1.11.2017	31.12.2023	40,00										
X					S2	O	1.4.2019	31.12.2023	40,00										

Import *.xml;*.csv - Seznam č. 3

Export *.csv - Seznam č. 3

Přidat řádek

SEZNAM ZDRAVOTNICKÉ TECHNIKY (seznam č. 3)

s. 3	Kód ZTV	Název dle ZP	Souhrnný název pro skupinu	Výrobní číslo	Počet přístr.	Výrobce	Název od ZZ	Datum od	Datum do
X	F000000567	RTG přístroj mobilní s obraz. zesilovačem a TV v c	RTG - C rameno mobilní základní, do 2 kW	9151745	1	Siemens	Multix Top na RTG pracovišti	1.4.2019	31.12.2023

Elektronický podpis za Zdravotnické zařízení

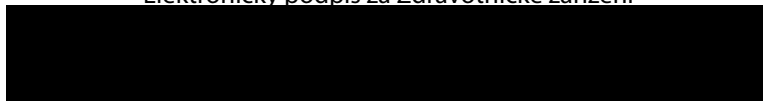

Elektronický podpis za Pojišťovnu

