

IČO

IČZ smluvního ZZ

Číslo smlouvy

6	5	2	6	9	7	0	5
7	2	1	0	0	0	0	0
1	8	7	2	M	0	0	2

Název IČO

Fakultní nemocnice Brno

**VŠEOBECNÁ
ZDRAVOTNÍ POJIŠŤOVNA
ČESKÉ REPUBLIKY**

**PŘÍLOHA č. 2 – Vstupní formulář / V-01 / 8.11.11 / 4_12
SMLOUVY O POSKYTOVÁNÍ A ÚHRADĚ HRAZENÝCH SLUŽEB**

Platnost smlouvy ode dne

1.1.2019

Číslo složky

Číslo dodatku

Datum uplatnění od

1.7.2019

Datum uplatnění do

31.12.2023

Tisk

Odsouhlasení formuláře

Verze číslo

Upraveno pro předání

Formulář obsahuje část

☒ Smluvní i informativní☐ Jen smluvní☐ Jen informativní

Typ CC

PRACOVISTĚ LŮŽKOVÉ PÉČE
součást primariátu uvedeného ve formuláři typu C
(část smluvní)

IDENTIFIKAČNÍ ČÍSLO PRACOVISTĚ (IČP)

7 2 1 0 0 7 5 9

NÁZEV PRACOVISTĚ

odd.dětské plastické chirurgie KDCHOT

ČÍSLO PRIMARIÁTU

0 0 0 0 0 2 0 1

VARIABILNÍ SYMBOL

(jen je-li přidělen v SZZ)

ADRESA PRACOVISTĚ

Město / Obec	Ulice	Č. orientační	Č. popisné	PSČ
Brno	Černopolní	9	212	613 00

HLAVNÍ SMLUVNÍ ODBORNOST PRACOVISTĚ

6 F 1

SMLUVNÍ (INDIVIDUÁLNÍ) LÉKOVÝ PAUŠÁL

DALŠÍ ODBORNOSTI

Odbornost

Smluvní lékový
paušál

Přidat řádek

KVALIFIKACE VEDOUCÍHO LÉKAŘE PRACOVISTĚ

Specializovaná způsobilost v oboru	
Funkční licence k výkonu odborných a diagnostických metod	
Jiná speciální odborná způsobilost	
Osvědčení ČLK pro výkon funkce vedoucího lékaře a primáře	

DOBA OBVYKLÉ PŘÍTOMNOSTI VEDOUCÍHO LÉKAŘE NA PRACOVISTĚ

Počet dnů v týdnu

5

Počet hodin v týdnu

1 2

POČET LŮŽEK PRACOVIŠTĚ**AKUTNÍ PÉČE**

Standardní péče

			4
			0

Intenzivní, resuscitační péče

(včetně perinatologické, spinální)

NÁSLEDNÁ PÉČE

Péče OLŮ

			0
--	--	--	---

(včetně spinální následné)

Péče LDN (OD 00024)

			0
--	--	--	---

Péče na ošetrovatelských lůžkách

			0
--	--	--	---

Hospicová péče

			0
--	--	--	---

DLOUHODOBÁ INTENZIVNÍ PÉČE

Dlouhodobá intenzivní péče (DIP)

			0
--	--	--	---

Dlouhodobá intenzivní ošetrovatelská péče (DIOP)

			0
--	--	--	---

SOUČET KAPACIT ZDRAVOTNICKÝCH PRACOVNÍKŮ POSKYTUJÍCÍCH PÉČI NA PRACOVIŠTI INTENZIVNÍ, DLOUHODOBÉ INTENZIVNÍ NEBO NÁSLEDNÉ PÉČE v hodinách péče za týden (úvazek 1,0 = 40 hod / týden) (včetně vedoucího lékaře)

Skupina	Kategorie pracovníka		Kapacita
Lékaři	L3	Lékař se specializovanou způsobilostí nebo se zvláštní odbornou způsobilostí	70,00
	L2	Lékař s odbornou způsobilostí k výkonu povolání bez odborného dohledu na základě certifikátu o absolvování základního kmene. Symbol L2 se použije také u lékařů, kteří doposud nesplňují podmínky absolvování základního kmene, avšak nejpozději do 31. 12. 2007 byli zařazeni do specializačního vzdělávání	64,00
	L1	Lékař s odbornou způsobilostí k výkonu povolání	8,00
VNP (klinický psycholog, klinický logoped, fyzioterapeut)	K3	Klinický psycholog, klinický logoped s VŠ vzděláním se specializovanou způsobilostí, nebo se zvláštní odbornou způsobilostí, příp. s další specializovanou způsobilostí. Fyzioterapeut s Osvědčením k výkonu povolání bez odborného dohledu a po prokázání zvláštní odborné způsobilosti.	0,00
	K2	Klinický psycholog, klinický logoped s VŠ vzděláním se specializovanou způsobilostí. Fyzioterapeut s Osvědčením k výkonu zdravotnického povolání bez odborného dohledu.	0,00
	K1	Klinický psycholog, klinický logoped s VŠ vzděláním s odbornou způsobilostí k výkonu povolání. Fyzioterapeut i bez VŠ vzdělání nebo s vyšším odborným vzděláním	0,00
JOP (jiný VŠ vzdělaný pracovník ve zdr.)	J2	VŠ vzdělaný pracovník ve zdravotnictví se specializačním vzděláním nebo akreditovaným kvalifikačním kurzem se způsobilostí k výkonu zdravotnického povolání	0,00
	J1	VŠ vzdělaný pracovník ve zdravotnictví se získanou odbornou způsobilostí v příslušném oboru	0,00
NLZP (nelékařský zdravotnický pracovník)	S4	NLZP s VŠ vzděláním, specializovanou způsobilostí nebo zvláštní odbornou způsobilostí	0,00
	S3	NLZP způsobilý k výkonu zdravotnického povolání bez odborného dohledu se specializovanou způsobilostí (ZPBD s příslušnou specializací) nebo zvláštní odbornou způsobilostí	274,64
	S2	NLZP způsobilý k výkonu zdravotnického povolání bez odborného dohledu (ZPBD)	0,00
	S1	NLZP způsobilý k výkonu zdravotnického povolání pod odborným dohledem nebo přímým vedením (ZPOD)	0,00
	SBM	NLZP způsobilý k výkonu povolání pod odborným dohledem – bez maturity	112,00
	DI	Pracovník dopravy – Dispečer	
	DD	Pracovník dopravy – Řidič vozidla záchranné služby	
	DZS	Pracovník dopravy – Řidič zdravotnického vozidla DRNR	

NEJVYŠŠÍ KÓD INTENZIVNÍ PÉČE, PRO KTERÝ PRACOVIŠTĚ SPLŇUJE STANDARD PERSONÁLNÍHO, VĚCNÉHO A TECHNICKÉHO ZAJIŠTĚNÍ

pro péči o dospělé pacienty					
pro péči o děti					
pro péči neonatologickou					

SEZNAM NASMLOUVANÝCH KÓDŮ ZDRAVOTNÍCH VÝKONŮ – základní soubor výkonů (seznam č. 2a)

s. 2a	Kód výkonu					Název výkonu	Datum od	Datum do
X	0	0	6	0	2	OD TYPU 02 - PRO NEMOCNICE TYPU 3, (KATEGORIE 6)	1.7.2019	31.12.2023
X	0	0	6	3	1	OD TYPU 31 - PRO NEMOCNICE TYPU 3, (KATEGORIE 6)	1.7.2019	31.12.2023
X	0	0	6	3	2	OD TYPU 32 - PRO NEMOCNICE TYPU 3, (KATEGORIE 6)	1.7.2019	31.12.2023
X	0	0	8	8	0	ROZLIŠENÍ VYKÁZANÉ HOSPITALIZACE JAKO: = NOVÁ HOSPITALIZACE =	1.7.2019	31.12.2023
X	0	0	8	8	1	ROZLIŠENÍ VYKÁZANÉ HOSPITALIZACE JAKO: = POKRAČOVÁNÍ HOSPITALIZACE =	1.7.2019	31.12.2023
X	0	9	2	2	7	I. V. APLIKACE KRVE NEBO KREVNÍCH DERIVÁTŮ	1.7.2019	31.12.2023
X	0	9	2	3	3	INJEKČNÍ OKRSKOVÁ ANESTÉZIE	1.7.2019	31.12.2023
X	0	9	2	4	5	ZAVEDENÍ GASTRICKÉ SONDY PRO ENTERÁLNÍ VÝŽIVU	1.7.2019	31.12.2023
X	0	9	2	5	3	UVOLNĚNÍ PREPUCIA, VČETNĚ NEOPERAČNÍ REPOZICE PARAFIMOZY	1.7.2019	31.12.2023
X	0	9	5	5	0	INFORMACE O VYDÁNÍ ROZHODNUTÍ O DOČASNÉ PRACOVNÍ NESCHOPNOSTI NEBO ROZHODNUTÍ O POTŘEBĚ OŠETŘOVÁNÍ (PÉČE)	1.7.2019	31.12.2023
X	0	9	5	5	1	INFORMACE O VYDÁNÍ ROZHODNUTÍ O UKONČENÍ DOČASNÉ PRACOVNÍ NESCHOPNOSTI NEBO ROZHODNUTÍ O UKONČENÍ POTŘEBY OŠETŘOVÁNÍ (PÉČE)	1.7.2019	31.12.2023
X	0	9	5	6	7	ZÁKROK NA LEVÉ STRANĚ	1.7.2019	31.12.2023
X	0	9	5	6	9	ZÁKROK NA PRAVÉ STRANĚ	1.7.2019	31.12.2023
X	0	9	5	7	2	VÍCEČETNÝ ZÁKROK	1.7.2019	31.12.2023
X	3	1	1	3	0	PŘIJETÍ DOPROVODU DÍTĚTE	1.7.2019	31.12.2023
X	3	4	4	5	0	(DRG) PORODNÍ VÁHA NOVOROZENCE POD 750 GRAMŮ	1.7.2019	31.12.2023
X	3	4	4	5	1	(DRG) PORODNÍ VÁHA NOVOROZENCE OD 750 DO 999 GRAMŮ	1.7.2019	31.12.2023
X	3	4	4	5	2	(DRG) PORODNÍ VÁHA NOVOROZENCE OD 1000 DO 1499 GRAMŮ	1.7.2019	31.12.2023
X	3	4	4	5	3	(DRG) PORODNÍ VÁHA NOVOROZENCE OD 1500 DO 1999 GRAMŮ	1.7.2019	31.12.2023
X	3	4	4	5	4	(DRG) PORODNÍ VÁHA NOVOROZENCE OD 2000 DO 2499 GRAMŮ	1.7.2019	31.12.2023
X	3	4	4	5	5	(DRG) PORODNÍ VÁHA NOVOROZENCE NAD 2499 GRAMŮ	1.7.2019	31.12.2023
X	6	1	0	2	1	KOMPLEXNÍ VYŠETŘENÍ PLASTICKÝM CHIRURGEM	1.7.2019	31.12.2023
X	6	1	0	2	2	CÍLENÉ VYŠETŘENÍ PLASTICKÝM CHIRURGEM	1.7.2019	31.12.2023
X	6	1	1	1	1	PRIMÁRNÍ OŠETŘENÍ TRAUMATICKÉ TETOVÁŽE Á 20 MIN.	1.7.2019	31.12.2023
X	6	1	1	1	3	REVIZE, EXCIZE A SUTURA PORANĚNÍ KŮŽE A PODKOŽÍ A PŘÍPADNĚ FASCIE 5 - 10 CM	1.7.2019	31.12.2023
X	6	1	1	1	5	REVIZE, EXCIZE A SUTURA PORANĚNÍ KŮŽE A PODKOŽÍ A PŘÍPADNĚ FASCIE NAD 10 CM	1.7.2019	31.12.2023
X	6	1	1	1	7	SUTURA DIGITÁLNÍHO NEBO KOMUNÁLNÍHO DIGITÁLNÍHO NERVU	1.7.2019	31.12.2023
X	6	1	1	1	9	SUTURA PERIFERNÍHO NERVU MIKROCHIRURGICKOU TECHNIKOU	1.7.2019	31.12.2023
X	6	1	1	2	1	CÉVNÍ ANASTOMOSA MIKROCHIRURGICKOU TECHNIKOU	1.7.2019	31.12.2023
X	6	1	1	2	3	EXCIZE KOŽNÍ LÉZE OD 2 DO 10 CM^2, BEZ UZAVŘENÍ VZNIKLÉHO DEFEKTU	1.7.2019	31.12.2023
X	6	1	1	2	5	EXCIZE KOŽNÍ LÉZE NAD 10 CM^2, BEZ UZAVŘENÍ VZNIKLÉHO DEFEKTU	1.7.2019	31.12.2023
X	6	1	1	2	7	EXSTIRPACE PSEUDOCYSTY DEKUBITU	1.7.2019	31.12.2023
X	6	1	1	2	9	EXCIZE KOŽNÍ LÉZE, SUTURA OD 2 DO 10 CM	1.7.2019	31.12.2023
X	6	1	1	3	1	EXCIZE KOŽNÍ LÉZE, SUTURA VÍCE NEŽ 10 CM	1.7.2019	31.12.2023
X	6	1	1	3	3	RADIKÁLNÍ EXCIZE MALIGNÍHO MELANOBLASTOMU	1.7.2019	31.12.2023
X	6	1	1	3	5	AUTOTRANSPLANTACE KOŽNÍM ŠTĚPEM V PLNÉ TLOUŠTCE DO 20 CM^2	1.7.2019	31.12.2023
X	6	1	1	3	7	ODBĚR FASCIÁLNÍHO ŠTĚPU Z FASCIA LATA	1.7.2019	31.12.2023
X	6	1	1	3	9	ODBĚR ŠLACHOVÉHO ŠTĚPU	1.7.2019	31.12.2023
X	6	1	1	4	1	ODBĚR NERVOVÉHO ŠTĚPU PRO MIKROCHIRURGICKÉ VÝKONY	1.7.2019	31.12.2023
X	6	1	1	4	3	ODBĚR CÉVNÍHO ŠTĚPU MALÉHO KALIBRU (PRO MIKROCHIRURGICKOU REKONSTRUKCI)	1.7.2019	31.12.2023
X	6	1	1	4	5	ODBĚR KORIOUKOVÉHO ŠTĚPU	1.7.2019	31.12.2023
X	6	1	1	4	7	UZAVŘENÍ DEFEKTU KOŽNÍM LALOKEM MÍSTNÍM DO 10 CM^2	1.7.2019	31.12.2023
X	6	1	1	4	9	UZAVŘENÍ DEFEKTU KOŽNÍM LALOKEM MÍSTNÍM OD 10 DO 20 CM^2	1.7.2019	31.12.2023
X	6	1	1	5	1	UZAVŘENÍ DEFEKTU KOŽNÍM LALOKEM MÍSTNÍM NAD 20 CM^2	1.7.2019	31.12.2023
X	6	1	1	5	3	UZAVŘENÍ DEFEKTU NA KONČETINÁCH NEBO TRUPU KOŽNÍM LALOKEM MÍSTNÍM NAD 100 CM^2	1.7.2019	31.12.2023
X	6	1	1	5	5	UZAVŘENÍ DEFEKTU KOŽNÍM LALOKEM PŘÍMÝM ZE VZDÁLENÉHO MÍSTA (JEDNOSTOPKOVÝ, TUBULOVANÝ, DVÍŘKOVÝ, DELAY LALOK)	1.7.2019	31.12.2023
X	6	1	1	6	1	ZHOTOVENÍ DVOUSTOPKOVÉHO TUBULOVANÉHO LALOKU	1.7.2019	31.12.2023

X	6	1	1	6	3	PŘENOS NEBO ODPOJENÍ STOPKY KOŽNÍHO LALOKU	1.7.2019	31.12.2023
X	6	1	1	6	5	ROZPROSTŘENÍ NEBO MODELACE LALOKU	1.7.2019	31.12.2023
X	6	1	1	6	7	TRANSPOZICE FASCIOKUTÁNNÍHO LALOKU	1.7.2019	31.12.2023
X	6	1	1	6	9	TRANSPOZICE MUSKULÁRNÍHO LALOKU	1.7.2019	31.12.2023
X	6	1	1	7	1	VOLNÝ PŘENOS KOŽNÍHO A FASCIOKUTÁNNÍHO LALOKU MIKROCHIRURGICKOU TECHNIKOU	1.7.2019	31.12.2023
X	6	1	1	7	3	VOLNÝ PŘENOS SVALOVÉHO A SVALOVĚ KOŽNÍHO LALOKU MIKROCHIRURGICKOU TECHNIKOU	1.7.2019	31.12.2023
X	6	1	1	7	5	VOLNÝ PŘENOS VASKULARIZOVANÉ KOSTI, PŘENOS PRSTU Z NOHY NA RUKU MIKROCHIRURGICKOU TECHNIKOU	1.7.2019	31.12.2023
X	6	1	1	7	7	VOLNÝ PŘENOS VASKULARIZOVANÉHO SEGMENTU STŘEVA NEBO OMENTA MIKROCHIRURGICKOU TECHNIKOU	1.7.2019	31.12.2023
X	6	1	2	0	3	REPLANTACE RUKY VE DLANI	1.7.2019	31.12.2023
X	6	1	2	0	9	TENOLÝZA FLEXORU	1.7.2019	31.12.2023
X	6	1	2	1	1	REKONSTRUKCE ŠLACHOVÉHO POUTKA	1.7.2019	31.12.2023
X	6	1	2	1	3	IMPLANTACE SILIKONU PŘI DEFEKTU ŠLACHY	1.7.2019	31.12.2023
X	6	1	2	1	5	REKONSTRUKCE ŠLACHY FLEXORU ŠTĚPEM	1.7.2019	31.12.2023
X	6	1	2	1	7	TRANSPOZICE ŠLACHY FLEXORU	1.7.2019	31.12.2023
X	6	1	2	1	9	TENOLÝZA EXTENZORU	1.7.2019	31.12.2023
X	6	1	2	2	1	REKONSTRUKCE EXTENZOROVÉHO APARÁTU PRSTU RUKY	1.7.2019	31.12.2023
X	6	1	2	2	5	NEUROLÝZA	1.7.2019	31.12.2023
X	6	1	2	2	7	CHIRURGICKÉ OŠETŘENÍ NEUROMU	1.7.2019	31.12.2023
X	6	1	2	3	1	IMPLANTACE UMĚLÉHO MP NEBO IP KLOUBU	1.7.2019	31.12.2023
X	6	1	2	3	3	KAPSULOTOMIE MP NEBO IP KLOUBU	1.7.2019	31.12.2023
X	6	1	2	3	5	ARTHRODÉZA MP NEBO IP KLOUBU	1.7.2019	31.12.2023
X	6	1	2	3	7	KOREKČNÍ OSTEOTOMIE FALANGY NEBO METAKARPU	1.7.2019	31.12.2023
X	6	1	2	3	9	DISTRAKCE FALANGY NEBO METAKARPU	1.7.2019	31.12.2023
X	6	1	2	4	1	IMPLANTACE KOSTNÍHO ŠTĚPU NA RUCE	1.7.2019	31.12.2023
X	6	1	2	4	5	FENESTRACE ŠLACHOVÉ POCHVY	1.7.2019	31.12.2023
X	6	1	2	4	7	OPERACE KARPÁLNÍHO TUNELU	1.7.2019	31.12.2023
X	6	1	2	4	9	TRANSPOZICE STOPKOVANÉHO NEUROVASKULÁRNÍHO LALŮČKU NA RUCE	1.7.2019	31.12.2023
X	6	1	2	5	1	POLICIZACE PRSTU	1.7.2019	31.12.2023
X	6	1	2	5	3	PALM. APONEUREKTOMIE U DLAŇOVÉ FORMY DUPUYTRENOVY KONTRAKTURY	1.7.2019	31.12.2023
X	6	1	2	5	5	ROZŠÍŘENÁ APONEUREKTOMIE U FORMY DUPUYTRENOVY KONTRAKTURY S KONTRAKTUROU PRSTU	1.7.2019	31.12.2023
X	6	1	2	5	7	SNESENÍ PŘÍDATNÉHO PRSTU U POLYDAKTYLIE	1.7.2019	31.12.2023
X	6	1	2	5	9	SNESENÍ PŘÍDATNÉHO PAPRSKU U POLYDAKTYLIE	1.7.2019	31.12.2023
X	6	1	2	6	1	SEPARACE JEDNOHO MEZIPRSTÍ U MĚKKÉ SYNDAKTYLIE	1.7.2019	31.12.2023
X	6	1	2	6	3	SEPARACE JEDNOHO MEZIPRSTÍ U TVRDÉ SYNDAKTYLIE	1.7.2019	31.12.2023
X	6	1	3	0	1	PRIMÁRNÍ OPERACE ROZŠTĚPU RTU	1.7.2019	31.12.2023
X	6	1	3	0	3	PRIMÁRNÍ OPERACE ROZŠTĚPU RTU U CELKOVÉHO JEDNOSTRANNÉHO ROZŠTĚPU	1.7.2019	31.12.2023
X	6	1	3	0	5	PRIMÁRNÍ OPERACE ATYPICKÉHO ROZŠTĚPU OBLIČEJE	1.7.2019	31.12.2023
X	6	1	3	0	7	PRIMÁRNÍ OPERACE ROZŠTĚPU MĚKKÉHO PATRA	1.7.2019	31.12.2023
X	6	1	3	0	9	PRIMÁRNÍ OPERACE ROZŠTĚPU TVRDÉHO I MĚKKÉHO PATRA	1.7.2019	31.12.2023
X	6	1	3	1	3	UZÁVĚR VESTIBULONASÁLNÍ KOMUNIKACE	1.7.2019	31.12.2023
X	6	1	3	1	5	REOPERACE PATRA	1.7.2019	31.12.2023
X	6	1	3	1	7	IMPLANTACE KOSTI DO DEFEKTU ČELISTI U ROZŠTĚPOVÉ VADY	1.7.2019	31.12.2023
X	6	1	3	1	9	KOREKCE NOSU PO ROZŠTĚPU	1.7.2019	31.12.2023
X	6	1	3	2	1	KOREKCE RTU PO ROZŠTĚPU	1.7.2019	31.12.2023
X	6	1	3	2	3	PRODLOUŽENÍ PŘEPÁŽKY W-Y PO ROZŠTĚPU	1.7.2019	31.12.2023
X	6	1	3	5	1	OPERACE FIMÓZY DLE BURIANA	1.7.2019	31.12.2023
X	6	1	3	5	3	NAPŘÍMENÍ MEMBRA U VROZENÉ VADY ZE VNÍŠNÍHO GENITÁLU	1.7.2019	31.12.2023
X	6	1	3	5	5	VYTVOŘENÍ NEOURETRY U HYPOSPADIE	1.7.2019	31.12.2023
X	6	1	3	5	7	SPOJKA (ANASTOMÓZA NEOURETRY S URETRU)	1.7.2019	31.12.2023
X	6	1	4	0	1	KOREKCE MALÉ VROZENÉ ANOMÁLIE BOLTCE A OKOLÍ (VÝRŮSTKY PŘED BOLTCEM)	1.7.2019	31.12.2023
X	6	1	4	0	9	MODELACE A PŘÍTAŽENÍ ODSTÁLÉHO BOLTCE	1.7.2019	31.12.2023

X	6	1	4	1	1	XANTHELASMA - XANTOMY VÍČKA, EXCIZE XANTOMU VÍČKA	1.7.2019	31.12.2023
X	6	1	4	1	3	KOREKCE PTÓZY VÍČKA (RIESE-BURIAN, HESS, ... U FASC. ZÁVĚSU PŘÍČTI ODBĚR FASC. ŠTĚPU)	1.7.2019	31.12.2023
X	6	1	4	2	1	OPERACE TVRDÉHO A MĚKKÉHO NOSU PRO FUNKČNÍ PORUCHU	1.7.2019	31.12.2023
X	6	1	4	2	2	RINOPLASTIKA - MĚKKÝ NOS	1.7.2019	31.12.2023
X	6	1	4	2	3	RINOPLASTIKA - SEDLOVITÝ NOS (L-ŠTĚP, VČETNĚ ODBĚRU)	1.7.2019	31.12.2023
X	6	1	4	2	5	OPERACE RINOFYMY	1.7.2019	31.12.2023
X	6	1	4	3	1	STATICODYNAMICKÝ FASC. ZÁVĚS U PARÉZY N. FACIALIS	1.7.2019	31.12.2023
X	6	1	4	3	3	DYNAMICKÝ ZÁVĚS PŘI PARÉZE N. VII. POMOCÍ M. MASSETER A M. TEMPORALIS	1.7.2019	31.12.2023
X	6	1	4	4	1	AUGMENTACE PRSU Z MÍSTNÍHO MATERIÁLU U HYPOPLAZIE	1.7.2019	31.12.2023
X	6	1	4	4	3	REKONSTRUKCE PRSU SYNTETICKOU VLOŽKOU	1.7.2019	31.12.2023
X	6	1	4	5	3	KAPSULOTOMIE POUZDRA IMPLANTÁTU	1.7.2019	31.12.2023
X	6	1	4	5	5	ODSTRANĚNÍ IMPLANTÁTU PRSU S KAPSULEKTOMIÍ	1.7.2019	31.12.2023
X	6	1	4	6	5	OPERACE LYMFEDÉMU DOLNÍ KONČETINY SUPERDERMATOMEM	1.7.2019	31.12.2023
X	6	1	4	7	1	DERMABRAZE JIZEV A POÚRAZOVÉ TETOVÁŽE A 10 MIN.	1.7.2019	31.12.2023
X	6	1	4	7	3	IMPLANTACE TKÁŇOVÉHO EXPANDERU	1.7.2019	31.12.2023
X	6	2	1	4	0	POPÁLENINY - OŠETŘENÍ A PŘEVAZ DORSA RUKY NEBO NOHY NEBO POPÁLENINY NAD 10 CM2 DO 1 % POVRCHU TĚLA	1.7.2019	31.12.2023
X	6	2	1	5	0	POPÁLENINY - OŠETŘENÍ A PŘEVAZ, OSTATNÍ DO 5 % POVRCHU TĚLA	1.7.2019	31.12.2023
X	6	2	1	6	0	POPÁLENINY - OŠETŘENÍ A PŘEVAZ, 5 - 10 % POVRCHU TĚLA	1.7.2019	31.12.2023
X	6	2	1	7	0	POPÁLENINY - OŠETŘENÍ A PŘEVAZ, 10 - 15 % POVRCHU TĚLA	1.7.2019	31.12.2023
X	6	2	1	8	0	POPÁLENINY - OŠETŘENÍ A PŘEVAZ, 15 - 20 % POVRCHU	1.7.2019	31.12.2023
X	6	2	3	1	0	NEKREKTOMIE DO 1% POVRCHU TĚLA	1.7.2019	31.12.2023
X	6	2	3	2	0	NEKREKTOMIE DO 5 % POVRCHU TĚLA - TANGENCIÁLNÍ NEBO FASCIÁLNÍ	1.7.2019	31.12.2023
X	6	2	3	3	0	NEKREKTOMIE 5 - 10 % POVRCHU TĚLA - TANGENCIÁLNÍ NEBO FASCIÁLNÍ	1.7.2019	31.12.2023
X	6	2	3	4	0	NEKREKTOMIE 10 - 15 % POVRCHU TĚLA - TANGENCIÁLNÍ NEBO FASCIÁLNÍ	1.7.2019	31.12.2023
X	6	2	3	5	0	NEKREKTOMIE 15 - 20 % POVRCHU TĚLA - TANGENCIÁLNÍ NEBO FASCIÁLNÍ	1.7.2019	31.12.2023
X	6	2	4	1	0	ŠTĚP PŘI POPÁLENÍ - DLAŇ, DORSUM RUKY, NOHY NEBO DO 1% POVRCHU TĚLA	1.7.2019	31.12.2023
X	6	2	4	2	0	ŠTĚP PŘI POPÁLENÍ (A OSTATNÍCH KOŽNÍCH ZTRÁTÁCH) - OBLIČEJ	1.7.2019	31.12.2023
X	6	2	4	2	1	ŠTĚP PŘI POPÁLENÍ (A OSTATNÍCH KOŽNÍCH ZTRÁTÁCH) - KRK NEBO SKALP	1.7.2019	31.12.2023
X	6	2	4	3	0	ŠTĚP PŘI POPÁLENÍ (A OSTATNÍCH KOŽNÍCH ZTRÁTÁCH) - PRST RUKY A NOHY NEBO PLOCHA DO 10 CM2	1.7.2019	31.12.2023
X	6	2	4	4	0	ŠTĚP PŘI POPÁLENÍ (A OSTATNÍCH KOŽNÍCH ZTRÁTÁCH) DO 5% POVRCHU TĚLA	1.7.2019	31.12.2023
X	6	2	4	6	0	ŠTĚP PŘI POPÁLENÍ (A OSTATNÍCH KOŽNÍCH ZTRÁTÁCH), 5 - 10% POVRCHU TĚLA	1.7.2019	31.12.2023
X	6	2	4	7	0	ŠTĚP PŘI POPÁLENÍ (A OSTATNÍCH KOŽNÍCH ZTRÁTÁCH), 10 - 15% POVRCHU TĚLA	1.7.2019	31.12.2023
X	6	2	4	8	0	ŠTĚP PŘI POPÁLENÍ (A OSTATNÍCH KOŽNÍCH ZTRÁTÁCH), 15 - 20% POVRCHU TĚLA	1.7.2019	31.12.2023
X	6	2	6	1	0	ODBĚR DERMOEPIDERMÁLNÍHO ŠTĚPU DO 1 % POVRCHU TĚLA	1.7.2019	31.12.2023
X	6	2	6	4	0	ODBĚR DERMOEPIDERMÁLNÍHO ŠTĚPU: 1 - 5 % Z PLOCHY POVRCHU TĚLA	1.7.2019	31.12.2023
X	6	2	6	6	0	ODBĚR DERMOEPIDERMÁLNÍHO ŠTĚPU: 5 - 10 % Z PLOCHY POVRCHU TĚLA	1.7.2019	31.12.2023
X	6	2	6	7	0	ODBĚR DERMOEPIDERMÁLNÍHO ŠTĚPU: 10 - 15 % Z PLOCHY POVRCHU TĚLA	1.7.2019	31.12.2023
X	6	2	6	8	0	ODBĚR DERMOEPIDERMÁLNÍHO ŠTĚPU: 15 - 20 % Z PLOCHY POVRCHU TĚLA	1.7.2019	31.12.2023
X	6	2	7	1	0	SÍŤOVÁNÍ (MESHOVÁNÍ) ŠTĚPU DO ROZSAHU 5 % Z POVRCHU TĚLA	1.7.2019	31.12.2023
X	6	2	7	2	0	SÍŤOVÁNÍ (MESHOVÁNÍ) ŠTĚPU NAD 5 % DO 20 % POVRCHU TĚLA	1.7.2019	31.12.2023
X	6	2	8	1	0	ODBĚR KOŽNÍHO ŠTĚPU V PLNÉ TLOUŠŤCE DO ROZSAHU 20 CM2	1.7.2019	31.12.2023
X	6	2	8	2	0	SEPARACE JEDNOHO MEZIPRSTÍ - PO POPÁLENÍ	1.7.2019	31.12.2023
X	6	2	8	3	0	PŘEVAZ PO VĚTŠÍM REKONSTRUKČNÍM VÝKONU PRO POPÁLENINU	1.7.2019	31.12.2023
X	6	2	8	4	0	SPECIALIZOVANÁ PÉČE O ROZSÁHLOU DEKUBITÁLNÍ PLOCHU	1.7.2019	31.12.2023
X	9	9	9	8	0	(DRG) PACIENT S DIAGNOSTIKOVANÝM POLYTRAUMATEM S ISS>=15 HOSPITALIZOVANÝ V LŮŽKOVÉM ZAŘÍZENÍ	1.7.2019	31.12.2023
X	9	9	9	8	1	(VZP) PACIENT HOSPITALIZOVANÝ V LŮŽKOVÉM ZAŘÍZENÍ PRO ÚRAZOVÉ DIAGNÓZY (KROMĚ POLYTRAUMAT), KTERÉ PATŘÍ DO PÉČE TRAUMACENTRA	1.7.2019	31.12.2023

Import *.xml;*.csv - Seznam č. 2b

Export *.csv - Seznam č. 2b

Přidat řádek

SEZNAM NASMLOUVANÝCH KÓDŮ ZDRAVOTNÍCH VÝKONŮ – další výkony (seznam č. 2b)

s.2b	Kód výkonu	Název výkonu	Datum od	Datum do
X	9 0 9 5 9	(DRG) ÚPRAVA ŽILNÍHO NEBO TEPENNÉHO ALOŠTĚPU	1.7.2019	31.12.2023

X	9	1	8	1	3	(DRG) LOKALIZACE ENDOPROTÉZY - KLOUBY PRSTŮ NOHY	1.7.2019	31.12.2023
X	9	1	8	1	7	(DRG) LOKALIZACE ENDOPROTÉZY - KLOUBY PRSTŮ RUKY	1.7.2019	31.12.2023
X	9	1	8	3	5	(DRG) SILIKONOVÁ ENDOPROTÉZA PRSTNÍHO KLOUBU	1.1.2020	31.12.2023
X	9	1	8	3	6	(DRG) JINÁ NEŽ SILIKONOVÁ ENDOPROTÉZA PRSTNÍHO KLOUBU	1.1.2020	31.12.2023
X	9	1	9	0	0	(DRG) GESTAČNÍ STÁŘÍ NOVOROZENCE DO 24. TÝDNE + 6. DNE TĚHOTENSTVÍ	1.7.2019	31.12.2023
X	9	1	9	0	1	(DRG) GESTAČNÍ STÁŘÍ NOVOROZENCE OD 25. TÝDNE + 0. DNE DO 27. TÝDNE + 6. DNE TĚHOTENSTVÍ	1.7.2019	31.12.2023
X	9	1	9	0	2	(DRG) GESTAČNÍ STÁŘÍ NOVOROZENCE OD 28. TÝDNE + 0. DNE DO 30. TÝDNE + 6. DNE TĚHOTENSTVÍ	1.7.2019	31.12.2023
X	9	1	9	0	3	(DRG) GESTAČNÍ STÁŘÍ NOVOROZENCE OD 31. TÝDNE + 0. DNE DO 33. TÝDNE + 6. DNE TĚHOTENSTVÍ	1.7.2019	31.12.2023
X	9	1	9	0	4	(DRG) GESTAČNÍ STÁŘÍ NOVOROZENCE OD 34. TÝDNE + 0. DNE DO 36. TÝDNE + 6. DNE TĚHOTENSTVÍ	1.7.2019	31.12.2023
X	9	1	9	0	5	(DRG) GESTAČNÍ STÁŘÍ NOVOROZENCE OD 37. TÝDNE + 0. DNE TĚHOTENSTVÍ	1.7.2019	31.12.2023
X	9	1	9	5	6	(DRG) BIOPSIE SENTINELOVÉ UZLINY	1.1.2020	31.12.2023
X	9	1	9	8	1	(DRG) DOBŘE DIFERENCOVANÝ ZHOUBNÝ NOVOTVAR	1.7.2019	31.12.2023
X	9	1	9	8	2	(DRG) STŘEDNĚ (MÍRNĚ) DIFERENCOVANÝ ZHOUBNÝ NOVOTVAR	1.7.2019	31.12.2023
X	9	1	9	8	3	(DRG) NÍZCE (SLABĚ, ŠPATNĚ) DIFERENCOVANÝ ZHOUBNÝ NOVOTVAR	1.7.2019	31.12.2023
X	9	1	9	8	4	(DRG) NEDIFERENCOVANÝ (ANAPLASTICKÝ) ZHOUBNÝ NOVOTVAR	1.7.2019	31.12.2023
X	9	1	9	8	5	(DRG) ZHOUBNÝ NOVOTVAR S NEURČENÝM STUPNĚM DIFERENCIACE	1.7.2019	31.12.2023
X	9	1	9	9	0	(DRG) KLINICKÉ STADIUM ZHOUBNÉHO NOVOTVARU 0 (NOVOTVAR IN SITU)	1.7.2019	31.12.2023
X	9	1	9	9	1	(DRG) KLINICKÉ STADIUM ZHOUBNÉHO NOVOTVARU I	1.7.2019	31.12.2023
X	9	1	9	9	2	(DRG) KLINICKÉ STADIUM ZHOUBNÉHO NOVOTVARU II	1.7.2019	31.12.2023
X	9	1	9	9	3	(DRG) KLINICKÉ STADIUM ZHOUBNÉHO NOVOTVARU III	1.7.2019	31.12.2023
X	9	1	9	9	4	(DRG) KLINICKÉ STADIUM ZHOUBNÉHO NOVOTVARU IV	1.7.2019	31.12.2023
X	9	1	9	9	5	(DRG) KLINICKÉ STADIUM ZHOUBNÉHO NOVOTVARU NEZNÁMO	1.7.2019	31.12.2023

Import *.xml;*.csv - Seznam č. 2d

Export *.csv - Seznam č. 2d

Přidat řádek

SEZNAM NASMLOUVANÝCH KÓDŮ ZDRAVOTNÍCH VÝKONŮ – výkony prováděné na operačních sálech (seznam č. 2d)

s.2d	Kód výkonu	Název výkonu	Datum od	Datum do
------	------------	--------------	----------	----------

Import *.xml;*.csv - Seznam č. 7

Export *.csv - Seznam č. 7

Přidat řádek

SEZNAM SMLUVNÍCH SPECIFICKÝCH POLOŽEK (seznam č. 7)

s. 7	Skupina	Kód	Název	Smluvní cena	Datum od	Datum do
------	---------	-----	-------	--------------	----------	----------

SPECIÁLNÍ SMLUVNÍ UJEDNÁNÍ

JINÉ SMLUVNÍ UJEDNÁNÍ K ZUM

DALŠÍ UJEDNÁNÍ

Tento formulář CC s účinností od 1.7.2019 nahrazuje formulář CC účinný od 1.1.2019.

S platností od 1.1.2019 je na pracovišti nasmlouván výkon 09572, z důvodu zkvalitnění zdravotní péče pro pojištěnce Pojišťovny. Pro úhradu poskytnutých hrazených služeb nebude uvedena změna spektra nasmlouváných výkonů důvodem pro zohlednění tohoto výkonu ve smyslu úhrady nové kapacity dle příslušných ustanovení vyhlášek upravujících financování příslušného období a bude splněno věcné a technické vybavení a personální zajištění.

S platností od 1.7.2017 - obměna stávajícího operačního mikroskopu v.č. 2246966 za operační mikroskop v.č. 6637120176 (ev. č. 70884700) schválený v přístrojové komisi v srpnu 2015. Pro úhradu poskytnutých hrazených služeb nebude uvedena změna důvodem pro zohlednění ve smyslu úhrady nové kapacity dle příslušných ustanovení vyhlášek upravujících financování příslušného období a bude splněno věcné a technické vybavení a personální zajištění.

PŘÍLOHA č. 2 – Vstupní formulář / V-05
SMLOUVY O POSKYTOVÁNÍ A ÚHRADĚ ZDRAVOTNÍ PÉČE

ÚČINNOST HLÁŠENÍ

0 1 . 0 7 . 2 0 1 9

Typ CC

PRACOVÍŠTĚ LŮŽKOVÉ PÉČE
součást primariátu uvedeného ve formuláři typu C
(část informativní)

ČÍSLO PRIMARIÁTU

0 0 0 0 0 2 0 1

IDENTIFIKAČNÍ ČÍSLO PRACOVÍŠTĚ (IČP)

7 2 1 0 0 7 5 9

Import *.xml;*.csv - Seznam č. 1

Export *.csv - Seznam č. 1

Přidat řádek

SEZNAM PRACOVNÍKŮ POSKYTUJÍCÍCH PÉČI NA PRACOVÍŠTI (seznam č.1)

s. l	Rodné číslo (bez lomítka)	Příjmení	Jméno	Titul	Kat. prac	Typ prac	Datum od	Datum do	Kapa cita	Fun. lic.1	Fun. lic.2	Fun. lic.3	Fun. lic.4	Fun. lic.5	Fun. lic.6	Fun. lic.7	Fun. lic.8	Fun. lic.9	Fun. li.10
X					L3	X	1.7.2019	31.12.2023	12,00										
X					SBM	O	1.7.2013	31.12.2023	40,00										
X					SBM	O	1.7.2013	31.12.2023	40,00										
X					S3	O	1.1.2017	31.12.2023	40,00										
X					S3	O	1.7.2019	31.12.2023	40,00										
X					L3	O	1.1.2018	31.12.2023	16,00										
X					SBM	O	1.7.2019	31.12.2023	32,00										
X					L3	O	1.7.2019	31.12.2023	14,00										
X					S3	O	1.1.2017	31.12.2023	32,00										
X					S3	O	1.7.2019	31.12.2023	40,00										
X					S3	O	1.7.2019	31.12.2023	21,32										
X					S3	O	1.7.2016	31.12.2023	40,00										
X					S3	O	1.7.2019	31.12.2023	21,32										
X					L3	O	1.7.2019	31.12.2023	28,00										
X					L2	O	1.7.2019	31.12.2023	32,00										
X					S3	O	1.7.2019	31.12.2023	40,00										
X					L2	O	1.7.2019	31.12.2023	32,00										
X					L1	O	1.10.2017	31.12.2023	8,00										

Import *.xml;*.csv - Seznam č. 3

Export *.csv - Seznam č. 3

Přidat řádek

SEZNAM ZDRAVOTNICKÉ TECHNIKY (seznam č. 3)

s. 3	Kód ZTV	Název dle ZP	Souhrnný název pro skupinu	Výrobní číslo	Počet přístr.	Výrobce	Název od ZZ	Datum od	Datum do
X	V000000350	Mikroskop operační 3 mil. Kč	Operační mikroskop	6637120176	1	Carl Zeiss Meditec AG	Operační mikroskop, v.č. 6637120176, typ - OPMI Pentero 900, výrobce Carl Zeiss Meditec AG	1.7.2019	31.12.2023
X	0000000110	Dermatom - cena dle reg. listu 169 000,-		204261	1	vimmer	Dermatom	1.7.2019	31.12.2023
X	0000000110	Dermatom - cena dle reg. listu 169 000,-		S/n 2110HBH	1	vimmer	Dermatom	1.7.2019	31.12.2023
X	0000000392	Motorsystem ELAN - cena dle reg. listu 250 000,-		1083004	1	Berchtold	ELEKTROTOM	1.7.2019	31.12.2023

X	0000000494	Přístroj k síťování transplantátu - cena dle reg.		S/n 2110HBH	1	vimmer	Dermatom	1.7.2019	31.12.2023
X	0000000494	Přístroj k síťování transplantátu - cena dle reg.		204261	1	vimmer	Dermatom	1.7.2019	31.12.2023
X	0000000644	Superdermatom - cena dle reg. listu 60 000,-		0600-1810660	1	vimmer	Superdermatom	1.7.2019	31.12.2023

Elektronický podpis za Zdravotnické zařízení

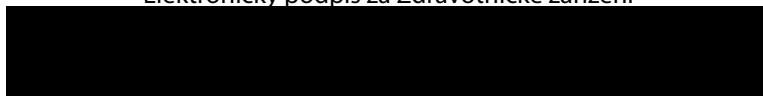

Elektronický podpis za Pojišťovnu

