

IČO

IČZ smluvního ZZ

Číslo smlouvy

6	5	2	6	9	7	0	5
7	2	1	0	0	0	0	0
1	8	7	2	M	0	0	2

Název IČO Fakultní nemocnice Brno

**VŠEOBECNÁ  
ZDRAVOTNÍ POJIŠŤOVNA  
ČESKÉ REPUBLIKY**

**PŘÍLOHA č. 2 – Vstupní formulář / V-01 / 8.11.11 / 4\_12  
SMLOUVY O POSKYTOVÁNÍ A ÚHRADĚ HRAZENÝCH SLUŽEB**

Platnost smlouvy ode dne

1.1.2019

Číslo složky

Číslo dodatku

Datum uplatnění od

1.1.2019

Datum uplatnění do

31.12.2023

Tisk

Odsouhlasení formuláře

Verze číslo

Upraveno pro předání

Formulář obsahuje část

☒ Smluvní i informativní☐ Jen smluvní☐ Jen informativní

Typ CC

**PRACOVISTĚ LŮŽKOVÉ PÉČE**  
součást primariátu uvedeného ve formuláři typu C  
(část smluvní)

IDENTIFIKAČNÍ ČÍSLO PRACOVISTĚ (IČP)

NÁZEV PRACOVISTĚ

ČÍSLO PRIMARIÁTU

VARIABILNÍ SYMBOL

7 2 1 0 0 3 8 4

JIP IHOK

0 0 0 0 0 0 0 2

(jen je-li přidělen v SZZ)

**ADRESA PRACOVISTĚ**

Město / Obec	Ulice	Č. orientační	Č. popisné	PSČ
Brno	Jihlavská	20	340	625 00

HLAVNÍ SMLUVNÍ ODBORNOST PRACOVISTĚ

SMLUVNÍ (INDIVIDUÁLNÍ) LÉKOVÝ PAUŠÁL

2 T 2

DALŠÍ ODBORNOSTI

	Odbornost	Smluvní lékový paušál	Přidat řádek
x	1 T 1		
x	4 T 2		

**KVALIFIKACE VEDOUCÍHO LÉKAŘE PRACOVISTĚ**

Specializovaná způsobilost v oboru	
Funkční licence k výkonu odborných a diagnostických metod	
Jiná speciální odborná způsobilost	
Osvědčení ČLK pro výkon funkce vedoucího lékaře a primáře	

**DOBA OBVYKLÉ PŘÍTOMNOSTI VEDOUCÍHO LÉKAŘE NA PRACOVISTĚ**

Počet dnů v týdnu

Počet hodin v týdnu

5

4 0

**POČET LŮŽEK PRACOVIŠTĚ****AKUTNÍ PÉČE**

Standardní péče

			0
			5

Intenzivní, resuscitační péče

(včetně perinatologické, spinální)

**NÁSLEDNÁ PÉČE**

Péče OLŮ

			0
			0

(včetně spinální následné)

Péče LDN (OD 00024)

Péče na ošetrovatelských lůžkách

			0
			0

Hospicová péče

**DLOUHODOBÁ INTENZIVNÍ PÉČE**

Dlouhodobá intenzivní péče (DIP)

			0
			0

Dlouhodobá intenzivní ošetrovatelská péče (DIOP)

**SOUČET KAPACIT ZDRAVOTNICKÝCH PRACOVNÍKŮ POSKYTUJÍCÍCH PÉČI NA PRACOVIŠTI INTENZIVNÍ, DLOUHODOBÉ INTENZIVNÍ NEBO NÁSLEDNÉ PÉČE v hodinách péče za týden (úvazek 1,0 = 40 hod / týden) (včetně vedoucího lékaře)**

Skupina	Kategorie pracovníka		Kapacita
<b>Lékaři</b>	<b>L3</b>	Lékař se specializovanou způsobilostí nebo se zvláštní odbornou způsobilostí	162,76
	<b>L2</b>	Lékař s odbornou způsobilostí k výkonu povolání bez odborného dohledu na základě certifikátu o absolvování základního kmene. Symbol L2 se použije také u lékařů, kteří doposud nesplňují podmínky absolvování základního kmene, avšak nejpozději do 31. 12. 2007 byli zařazeni do specializačního vzdělávání	16,00
	<b>L1</b>	Lékař s odbornou způsobilostí k výkonu povolání	0,00
<b>VNP</b> (klinický psycholog, klinický logoped, fyzioterapeut)	<b>K3</b>	Klinický psycholog, klinický logoped s VŠ vzděláním se specializovanou způsobilostí, nebo se zvláštní odbornou způsobilostí, příp. s další specializovanou způsobilostí. Fyzioterapeut s Osvědčením k výkonu povolání bez odborného dohledu a po prokázání zvláštní odborné způsobilosti.	0,00
	<b>K2</b>	Klinický psycholog, klinický logoped s VŠ vzděláním se specializovanou způsobilostí. Fyzioterapeut s Osvědčením k výkonu zdravotnického povolání bez odborného dohledu.	0,00
	<b>K1</b>	Klinický psycholog, klinický logoped s VŠ vzděláním s odbornou způsobilostí k výkonu povolání. Fyzioterapeut i bez VŠ vzdělání nebo s vyšším odborným vzděláním	0,00
<b>JOP</b> (jiný VŠ vzdělaný pracovník ve zdr.)	<b>J2</b>	VŠ vzdělaný pracovník ve zdravotnictví se specializačním vzděláním nebo akreditovaným kvalifikačním kurzem se způsobilostí k výkonu zdravotnického povolání	0,00
	<b>J1</b>	VŠ vzdělaný pracovník ve zdravotnictví se získanou odbornou způsobilostí v příslušném oboru	0,00
<b>NLZP</b> (nelékařský zdravotnický pracovník)	<b>S4</b>	NLZP s VŠ vzděláním, specializovanou způsobilostí nebo zvláštní odbornou způsobilostí	220,00
	<b>S3</b>	NLZP způsobilý k výkonu zdravotnického povolání bez odborného dohledu se specializovanou způsobilostí (ZPBD s příslušnou specializací) nebo zvláštní odbornou způsobilostí	260,00
	<b>S2</b>	NLZP způsobilý k výkonu zdravotnického povolání bez odborného dohledu (ZPBD)	385,80
	<b>S1</b>	NLZP způsobilý k výkonu zdravotnického povolání pod odborným dohledem nebo přímým vedením (ZPOD)	0,00
	<b>SBM</b>	NLZP způsobilý k výkonu povolání pod odborným dohledem – bez maturity	60,00
	<b>DI</b>	Pracovník dopravy – Dispečer	
	<b>DD</b>	Pracovník dopravy – Řidič vozidla záchranné služby	
	<b>DZS</b>	Pracovník dopravy – Řidič zdravotnického vozidla DRNR	

**NEJVYŠŠÍ KÓD INTENZIVNÍ PÉČE, PRO KTERÝ PRACOVIŠTĚ SPLŇUJE STANDARD PERSONÁLNÍHO, VĚCNÉHO A TECHNICKÉHO ZAJIŠTĚNÍ**

pro péči o dospělé pacienty	0	0	6	5	3
pro péči o děti					
pro péči neonatologickou					

## SEZNAM NASMLOUVANÝCH KÓDŮ ZDRAVOTNÍCH VÝKONŮ – základní soubor výkonů (seznam č. 2a)

s. 2a	Kód výkonu					Název výkonu	Datum od	Datum do
X	0	0	6	5	3	OD TYPU 53 - PRO NEMOCNICE TYPU 3, (KATEGORIE 6) - OŠETŘOVACÍ DEN RESUSCITAČNÍ PÉČE O PACIENTA S TISS 30 - 39 BODY	1.1.2019	31.12.2023
X	0	0	6	5	5	OD TYPU 55 - PRO NEMOCNICE TYPU 3, (KATEGORIE 6) - OŠETŘOVACÍ DEN INTENZIVNÍ PÉČE VYŠŠÍHO STUPNĚ O PACIENTA S TISS 20 - 29 BODY	1.1.2019	31.12.2023
X	0	0	6	5	7	OD TYPU 57 - PRO NEMOCNICE TYPU 3, (KATEGORIE 6) - OŠETŘOVACÍ DEN INTENZIVNÍ PÉČE NIŽŠÍHO STUPNĚ O PACIENTA S TISS 15 - 19 BODY	1.1.2019	31.12.2023
X	0	0	6	5	8	OD TYPU 58 - PRO NEMOCNICE TYPU 3, (KATEGORIE 6) - OŠETŘOVACÍ DEN INTENZIVNÍ PÉČE NIŽŠÍHO STUPNĚ O PACIENTA S TISS 9 - 14 BODY	1.1.2019	31.12.2023
X	0	0	8	8	0	ROZLIŠENÍ VYKÁZANÉ HOSPITALIZACE JAKO: = NOVÁ HOSPITALIZACE =	1.1.2019	31.12.2023
X	0	0	8	8	1	ROZLIŠENÍ VYKÁZANÉ HOSPITALIZACE JAKO: = POKRAČOVÁNÍ HOSPITALIZACE =	1.1.2019	31.12.2023
X	0	9	5	5	0	INFORMACE O VYDÁNÍ ROZHODNUTÍ O DOČASNÉ PRACOVNÍ NESCHOPNOSTI NEBO ROZHODNUTÍ O POTŘEBĚ OŠETŘOVÁNÍ (PÉČE)	1.1.2019	31.12.2023
X	0	9	5	5	1	INFORMACE O VYDÁNÍ ROZHODNUTÍ O UKONČENÍ DOČASNÉ PRACOVNÍ NESCHOPNOSTI NEBO ROZHODNUTÍ O UKONČENÍ POTŘEBY OŠETŘOVÁNÍ (PÉČE)	1.1.2019	31.12.2023
X	0	9	5	6	7	ZÁKROK NA LEVÉ STRANĚ	1.1.2020	31.12.2023
X	0	9	5	6	9	ZÁKROK NA PRAVÉ STRANĚ	1.1.2020	31.12.2023
X	0	9	5	7	2	VÍCEČETNÝ ZÁKROK	1.1.2020	31.12.2023
X	1	1	0	2	1	KOMPLEXNÍ VYŠETŘENÍ INTERNISTOU	1.1.2019	31.12.2023
X	1	1	0	2	2	CÍLENÉ VYŠETŘENÍ INTERNISTOU	1.1.2019	31.12.2023
X	1	1	1	4	0	ZAVEDENÍ PERIFERNĚ ZAVEDENÉHO CENTRÁLNÍHO KATETRU - PICC	1.1.2019	31.12.2023
X	1	1	5	0	5	SPECIÁLNÍ PARENTERÁLNÍ VÝŽIVA	1.1.2019	31.12.2023
X	1	1	5	0	6	PLNOHODNOTNÁ PARENTERÁLNÍ VÝŽIVA	1.1.2019	31.12.2023
X	2	2	0	2	1	KOMPLEXNÍ VYŠETŘENÍ HEMATOLOGEM	1.1.2019	31.12.2023
X	2	2	0	2	2	CÍLENÉ VYŠETŘENÍ HEMATOLOGEM	1.1.2019	31.12.2023
X	2	2	1	0	9	LÉČEBNÁ VENEPUNKCE - TERAPEUTICKÝ VÝKON U PACIENTŮ S DIAGNÓZOU POLYCYTEMIA, RESP. POLYGLOBULIE (ERYTHROCYTÓZA) Z DŮVODU SYMPTOMATICKÉ LÉČBY	1.1.2019	31.12.2023
X	2	2	2	1	1	TRANSPLANTACE AUTOLOGNÍ KOSTNÍ DŘENĚ, ROZMRAZENÍ A APLIKACE DO CENTRÁLNÍHO ŽILNÍHO KATÉTRU	1.1.2019	31.12.2023
X	2	2	2	1	3	TRANSPLANTACE ALLOGENNÍ KOSTNÍ DŘENĚ	1.1.2019	31.12.2023
X	2	2	3	1	1	SPECIALIZOVANÁ HEMATOLOGICKÁ LÉČBA NEMOCNÝCH S ALLOGENNÍ TRANSPLANTACÍ KOSTNÍ DŘENĚ NA SPECIALIZOVANÝCH HEMATOLOGICKÝCH PRACOVÍŠTÍCH	1.1.2019	31.12.2023
X	2	2	3	1	3	SPECIALIZOVANÁ HEMATOLOGICKÁ LÉČBA NEMOCNÝCH NA SPECIALIZOVANÝCH PRACOVÍŠTÍCH VČETNĚ AUTOLOGNÍ TRANSPLANTACE KOSTNÍ DŘENĚ NA SPECIALIZOVANÝCH HEMATOLOGICKÝCH PRACOVÍŠTÍCH	1.1.2019	31.12.2023
X	4	2	0	2	1	KOMPLEXNÍ VYŠETŘENÍ KLINICKÝM ONKOLOGEM	1.1.2019	31.12.2023
X	4	2	0	2	2	CÍLENÉ VYŠETŘENÍ KLINICKÝM ONKOLOGEM	1.1.2019	31.12.2023
X	7	8	3	1	0	NEODKLADNÁ KARDIOPULMONÁLNÍ RESUSCITACE ROZŠÍŘENÁ - PRVNÍ 1/2 HOD.	1.1.2019	31.12.2023
X	7	8	3	2	0	NEODKLADNÁ KARDIOPULMONÁLNÍ RESUSCITACE ROZŠÍŘENÁ - DALŠÍ 1/2 HOD.	1.1.2019	31.12.2023
X	7	8	8	1	3	CVVH - KONTINUÁLNÍ VENOVENÓZNÍ HEMOFILTRACE	1.1.2019	31.12.2023
X	9	0	8	8	9	(DRG) ENDOTRACHEÁLNÍ INTUBACE NE PRO ANESTÉZII	1.1.2019	31.12.2023
X	9	0	8	9	0	(DRG) PUNKCE TRACHEY SE ZAVEDENÍM KANYLY	1.1.2019	31.12.2023
X	9	0	9	0	1	(DRG) DOBA TRVÁNÍ UMĚLÉ PLICNÍ VENTILACE DO 24 HODIN (MAX. 1 DEN)	1.1.2019	31.12.2023
X	9	0	9	0	2	(DRG) DOBA TRVÁNÍ UMĚLÉ PLICNÍ VENTILACE VÍCE NEŽ 24 AŽ MAXIMÁLNĚ 96 HODIN (2-4 DNY)	1.1.2019	31.12.2023
X	9	0	9	0	3	(DRG) DOBA TRVÁNÍ UMĚLÉ PLICNÍ VENTILACE VÍCE NEŽ 96 AŽ MAXIMÁLNĚ 240 HODIN (5-10 DNŮ)	1.1.2019	31.12.2023
X	9	0	9	0	4	(DRG) DOBA TRVÁNÍ UMĚLÉ PLICNÍ VENTILACE VÍCE NEŽ 240 AŽ MAXIMÁLNĚ 504 HODIN (11-21 DNŮ)	1.1.2019	31.12.2023
X	9	0	9	0	5	(DRG) DOBA TRVÁNÍ UMĚLÉ PLICNÍ VENTILACE VÍCE NEŽ 504 AŽ MAXIMÁLNĚ 1008 HODIN (22-42 DNŮ)	1.1.2019	31.12.2023
X	9	0	9	0	6	(DRG) DOBA TRVÁNÍ UMĚLÉ PLICNÍ VENTILACE VÍCE NEŽ 1008 AŽ MAXIMÁLNĚ 1800 HODIN (43-75 DNŮ)	1.1.2019	31.12.2023
X	9	0	9	0	7	(DRG) DOBA TRVÁNÍ UMĚLÉ PLICNÍ VENTILACE VÍCE NEŽ 1800 HODIN (VÍCE NEŽ 75 DNŮ)	1.1.2019	31.12.2023

X	9	9	9	8	8	(VZP) SIGNÁLNÍ VÝKON PRO IDENTIFIKACI POJIŠTĚNCE S HER2-POZITIVNÍM ČASNÝM KARCINOMEM PRSU S POSTIŽENÝMI MÍZNÍMI UZLINAMI S ADJUVANTNÍ LÉČBOU LÉČIVÝM PŘÍPRAVKEM PERJETA (ATC SKUPINA L01XC13)	1.1.2020	31.12.2023
X	9	9	9	8	9	(VZP) SIGNÁLNÍ VÝKON PRO IDENTIFIKACI POJIŠTĚNCE S HER2-POZITIVNÍM METASTAZUJÍCÍM NEBO LOKÁLNĚ REKURENTNÍM NERESEKOVATELNÝM KARCINOMEM PRSU LÉČENÉHO LÉČIVÝM PŘÍPRAVKEM PERJETA (ATC SKUPINA L01XC13)	1.1.2020	31.12.2023
X	9	9	9	9	1	(VZP) KÓD POUZE PRO CENTRA DLE VYHL. 368/2006 - SLOUŽÍ PRO VYKÁZÁNÍ ZULP, KTERÝ JE APLIKOVÁN MIMO CENTRUM, NEBO AMBULANTNÍHO ZULP APLIKOVANÉHO V CENTRU (SPOLU S KLINICKÝM VÝŠETŘENÍM)	1.1.2019	31.12.2023

Import \*.xml;\*.csv - Seznam č. 2b

Export \*.csv - Seznam č. 2b

Přidat řádek

#### SEZNAM NASMLOUVANÝCH KÓDŮ ZDRAVOTNÍCH VÝKONŮ – další výkony (seznam č. 2b)

s.2b	Kód výkonu					Název výkonu	Datum od	Datum do
X	9	1	9	1	0	(DRG) INDUKČNÍ FÁZE LÉČBY PŘI AKUTNÍ LEUKÉMII	1.1.2019	31.12.2023
X	9	1	9	1	1	(DRG) INDUKČNÍ FÁZE S NÁSLEDNOU REINDUKČNÍ FÁZÍ LÉČBY PŘI AKUTNÍ LEUKÉMII	1.1.2019	31.12.2023
X	9	1	9	1	2	(DRG) LÉČBA RELAPSU AKUTNÍ LEUKÉMIE	1.1.2019	31.12.2023
X	9	1	9	1	3	(DRG) KONSOLIDAČNÍ FÁZE LÉČBY PŘI AKUTNÍ LEUKÉMII	1.1.2019	31.12.2023
X	9	1	9	1	4	(DRG) PALIATIVNÍ FÁZE LÉČBY PŘI AKUTNÍ LEUKÉMII	1.1.2019	31.12.2023
X	9	1	9	1	5	(DRG) JINÁ FÁZE LÉČBY AKUTNÍ LEUKÉMIE	1.1.2020	31.12.2023
X	9	1	9	1	6	(DRG) LÉČBA AKUTNÍ GVHD	1.1.2020	31.12.2023
X	9	1	9	1	7	(DRG) LÉČBA CHRONICKÉ GVHD	1.1.2020	31.12.2023
X	9	1	9	2	5	(DRG) APLIKACE KYSLÍKU O VYSOKÉM PRŮTOKU NOSNÍ KANYLOU (HFNO)	1.1.2020	31.12.2023
X	9	1	9	2	6	(DRG) APLIKACE PŘETLAKU DO DÝCHAČÍCH CEST	1.1.2020	31.12.2023
X	9	1	9	3	5	(DRG) ČASNÁ INDIKACE PALIATIVNÍ PÉČE	1.1.2020	31.12.2023
X	9	1	9	3	6	(DRG) ZAHÁJENÍ TERMINÁLNÍ PALIATIVNÍ PÉČE	1.1.2020	31.12.2023
X	9	1	9	8	1	(DRG) DOBŘE DIFERENCIOVANÝ ZHOUBNÝ NOVOTVAR	1.1.2019	31.12.2023
X	9	1	9	8	2	(DRG) STŘEDNĚ (MÍRNĚ) DIFERENCIOVANÝ ZHOUBNÝ NOVOTVAR	1.1.2019	31.12.2023
X	9	1	9	8	3	(DRG) NÍZCE (SLABĚ, ŠPATNĚ) DIFERENCIOVANÝ ZHOUBNÝ NOVOTVAR	1.1.2019	31.12.2023
X	9	1	9	8	4	(DRG) NEDIFERENCIOVANÝ (ANAPLASTICKÝ) ZHOUBNÝ NOVOTVAR	1.1.2019	31.12.2023
X	9	1	9	8	5	(DRG) ZHOUBNÝ NOVOTVAR S NEURČENÝM STUPNĚM DIFERENCIACE	1.1.2019	31.12.2023
X	9	1	9	9	0	(DRG) KLINICKÉ STADIUM ZHOUBNÉHO NOVOTVARU 0 (NOVOTVAR IN SITU)	1.1.2019	31.12.2023
X	9	1	9	9	1	(DRG) KLINICKÉ STADIUM ZHOUBNÉHO NOVOTVARU I	1.1.2019	31.12.2023
X	9	1	9	9	2	(DRG) KLINICKÉ STADIUM ZHOUBNÉHO NOVOTVARU II	1.1.2019	31.12.2023
X	9	1	9	9	3	(DRG) KLINICKÉ STADIUM ZHOUBNÉHO NOVOTVARU III	1.1.2019	31.12.2023
X	9	1	9	9	4	(DRG) KLINICKÉ STADIUM ZHOUBNÉHO NOVOTVARU IV	1.1.2019	31.12.2023
X	9	1	9	9	5	(DRG) KLINICKÉ STADIUM ZHOUBNÉHO NOVOTVARU NEZNÁMO	1.1.2019	31.12.2023

Import \*.xml;\*.csv - Seznam č. 2d

Export \*.csv - Seznam č. 2d

Přidat řádek

#### SEZNAM NASMLOUVANÝCH KÓDŮ ZDRAVOTNÍCH VÝKONŮ – výkony prováděné na operačních sálech (seznam č. 2d)

s.2d	Kód výkonu					Název výkonu	Datum od	Datum do
------	------------	--	--	--	--	--------------	----------	----------

Import \*.xml;\*.csv - Seznam č. 7

Export \*.csv - Seznam č. 7

Přidat řádek

#### SEZNAM SMLUVNÍCH SPECIFICKÝCH POLOŽEK (seznam č. 7)

s. 7	Skupina	Kód	Název	Smluvní cena	Datum od	Datum do
------	---------	-----	-------	--------------	----------	----------

## SPECIÁLNÍ SMLUVNÍ UJEDNÁNÍ

### JINÉ SMLUVNÍ UJEDNÁNÍ K ZUM

### DALŠÍ UJEDNÁNÍ

Tento formulář CC s účinností od 1.1.2019 nahrazuje formulář CC účinný od 1.1.2018.

IR-DRG skupiny 00060, 00090 budou hrazeny ve výši IR-DRG skupiny 00110

IR-DRG skupina 00080 bude hrazena ve výši IR-DRG skupiny 00100

S platností od 1.1.2019 je na pracovišti nasmlouván výkon 11140 - pouze pro odbornost 1T1 a 4T2, a výkon 22109 - pouze pro odbornost 2T2 a 1T1, z důvodu zkvalitnění zdravotní péče pro pojištěnce pojišťovny. Pro úhradu poskytnutých hrazených služeb nebude uvedena změna spektra nasmlouvaných výkonů důvodem pro zohlednění tohoto výkonu ve smyslu úhrady nové kapacity dle příslušných ustanovení vyhlášek upravujících financování příslušného období a bude splněno věcné a technické vybavení a personální zajištění.

S platností od 1.4.2015 je na pracovišti (72100384) změna hlavní odbornosti na 2T2 (další odbornosti 1T1, 4T2). Pro úhradu poskytnutých hrazených služeb nebude uvedena změna důvodem pro zohlednění ve smyslu úhrady nové kapacity dle příslušných ustanovení vyhlášek upravujících financování příslušného období a bude splněno věcné a technické vybavení a personální zajištění.

PŘÍLOHA č. 2 – Vstupní formulář / V-05  
SMLOUVY O POSKYTOVÁNÍ A ÚHRADĚ ZDRAVOTNÍ PÉČE

ÚČINNOST HLÁŠENÍ

0	1	.	0	1	.	2	0	1	9
---	---	---	---	---	---	---	---	---	---

Typ CC

**PRACOVISTĚ LŮŽKOVÉ PÉČE**  
součást primariátu uvedeného ve formuláři typu C  
(část informativní)

ČÍSLO PRIMARIÁTU

0	0	0	0	0	0	0	2
---	---	---	---	---	---	---	---

IDENTIFIKAČNÍ ČÍSLO PRACOVISTĚ (IČP)

7	2	1	0	0	3	8	4
---	---	---	---	---	---	---	---

Import \*.xml;\*.csv - Seznam č. 1

Export \*.csv - Seznam č. 1

Přidat řádek

**SEZNAM PRACOVNÍKŮ POSKYTUJÍCÍCH PÉČI NA PRACOVISTĚ (seznam č.1)**

s. 1	Rodné číslo (bez lomítka)	Příjmení	Jméno	Titul	Kat. prac	Typ prac	Datum od	Datum do	Kapa cita	Fun. lic.1	Fun. lic.2	Fun. lic.3	Fun. lic.4	Fun. lic.5	Fun. lic.6	Fun. lic.7	Fun. lic.8	Fun. lic.9	Fun. li.10
X					L3	O	1.10.2011	31.12.2023	3,00										
X					L3	O	1.4.2011	31.12.2023	4,76										
X					L3	O	1.4.2011	31.12.2023	2,00										
X					L3	O	1.10.2014	31.12.2023	8,00										
X					SBM	O	1.1.2017	31.12.2023	20,00										
X					L3	O	1.10.2014	31.12.2023	25,00										
X					L3	O	1.10.2014	31.12.2023	8,00										
X					L3	O	1.4.2011	31.12.2023	7,00										
X					L3	O	1.4.2012	31.12.2023	8,00										
X					L3	O	1.10.2014	31.12.2023	8,00										
X					L3	O	1.10.2014	31.12.2023	8,00										
X					L3	O	1.7.2013	31.12.2023	4,00										
X					L3	O	1.10.2014	31.12.2023	16,00										
X					L3	O	1.10.2014	31.12.2023	1,00										
X					S2	O	1.1.2019	31.12.2023	40,00										
X					L3	O	1.4.2011	31.12.2023	4,00										
X					S3	O	1.1.2017	31.12.2023	40,00										
X					S3	O	1.1.2017	31.12.2023	20,00										
X					SBM	O	1.1.2013	31.12.2023	40,00										
X					S2	O	1.1.2019	31.12.2023	30,00										
X					S2	O	1.1.2018	31.12.2023	20,00										
X					S4	O	1.10.2014	31.12.2023	40,00										
X					L3	O	1.4.2012	31.12.2023	4,00										
X					L3	X	1.10.2014	31.12.2023	40,00										

X		S3	O	1.1.2019	31.12.2023	40,00											
X		S3	O	1.7.2013	31.12.2023	40,00											
X		S4	O	1.1.2018	31.12.2023	20,00											
X		S3	O	1.4.2011	31.12.2023	40,00											
X		S2	O	1.1.2019	31.12.2023	40,00											
X		S3	O	1.1.2019	31.12.2023	40,00											
X		S4	O	1.4.2012	31.12.2023	40,00											
X		S4	O	1.1.2019	31.12.2023	40,00											
X		S4	O	1.10.2014	31.12.2023	40,00											
X		S2	O	1.1.2019	31.12.2023	30,00											
X		S2	O	1.1.2018	31.12.2023	40,00											
X		L3	O	1.1.2018	31.12.2023	12,00											
X		S2	O	1.1.2018	31.12.2023	40,00											
X		L2	O	1.1.2018	31.12.2023	12,00											
X		S3	O	1.10.2014	31.12.2023	40,00											
X		S2	O	1.1.2018	31.12.2023	13,00											
X		S4	O	1.1.2018	31.12.2023	40,00											
X		L2	O	1.1.2018	31.12.2023	4,00											
X		S2	O	1.10.2014	31.12.2023	40,00											
X		S2	O	1.1.2017	31.12.2023	40,00											
X		L2	O	1.1.2019	28.2.2019	20,00											
X		S2	O	1.1.2019	31.12.2023	12,80											
X		S2	O	1.1.2019	31.12.2023	40,00											

Import \*.xml;\*.csv - Seznam č. 3

Export \*.csv - Seznam č. 3

Přidat řádek

### SEZNAM ZDRAVOTNICKÉ TECHNIKY (seznam č. 3)

s. 3	Kód ZTV	Název dle ZP	Souhrnný název pro skupinu	Výrobní číslo	Počet přístř.	Výrobce	Název od ZZ	Datum od	Datum do
X	L000000490	Přístroj hemofiltrační cena dle reg. listu 1 000 0	Přístroj hemofiltrační	3100	1	GEF09600-AQUARIUS	PRISTROJ HEMOFILTRACNI	1.1.2019	31.12.2023
X	0000000068	Centrála monitorovací			1		MONITOR CENTRALNI	1.1.2019	31.12.2023
X	0000000069	Centrální rozvod medicánálních plynů			1		Centrální rozvod medicánálních plynů	1.1.2019	31.12.2023
X	0000000098	Dávkovač injekční (střikačkový)			12		Dávkovač injekční (střikačkový)	1.1.2019	31.12.2023
X	0000000099	Defibrilátor			2		DEFIBRILATOR	1.1.2019	31.12.2023
X	0000000133	EKG přístroj		025.04209	1	SHILLER	ELEKTROKARDIOGRA F	1.1.2019	31.12.2023
X	0000000133	EKG přístroj		CNC1514087	1	SHILLER	ELEKTROKARDIOGRA F	1.1.2019	31.12.2023
X	0000000251	Kapnometr - modul CO2			5		MODUL UNIVERZALNI	1.1.2019	31.12.2023
X	0000000256	Kardiostimulátor jednoduchý externí		EDP 30	1	Biotronik	KARDIOSTIMULATOR	1.1.2019	31.12.2023
X	0000000312	Lůžko resuscitační			1		LUZKO RESUSCITAČNÍ	1.1.2019	31.12.2023
X	0000000313	Lůžko resuscitační polohovatelné do stran			5		LUZKO RESUSCITAČNÍ	1.1.2019	31.12.2023
X	0000000372	Monitor EKG cena 80 000 Kč		CNC - 1514087	1	HEWLETT PACK	Monitor EKG cena 80 000 Kč	1.1.2019	31.12.2023
X	0000000375	Monitor vitálních funkcí (EKG/RES, NIPB, SpO2, IBP, Temp)			6		MONITOR VITALNICH FUNKCI	1.1.2019	31.12.2023
X	0000000376	Monitor EKG, SpO2, IBP, TEMP			6		MONITOR VITALNICH FUNKCI	1.1.2019	31.12.2023
X	0000000385	Monitor modulární s moduly			13		MODUL SPO2+NIBP	1.1.2019	31.12.2023
X	0000000404	Nebulizátor			5		NEBULIZATOR	1.1.2019	31.12.2023
X	0000000412	Odsávačka			5		MODUL SPO2+NIBP	1.1.2019	31.12.2023

X	0000000425	Oxymetr		I02822224	1	NONIN 8500	Oxymetr	1.1.2019	31.12.2023
X	0000000430	Oxymetr pulzní			10		OXYMETR PULZNI	1.1.2019	31.12.2023
X	0000000469	Pumpa infuzní			28		PUMPA INFUZNÍ	1.1.2019	31.12.2023
X	0000000470	Pumpa infuzní (lineární dávkovače)			10		DAVKOVAC LINEARNI	1.1.2019	31.12.2023
X	0000000476	Přístroj anesteziologický			1		PRISTROJ OZIVOVACI	1.1.2019	31.12.2023
X	0000000508	Přístroj pro kontinuální metody očišťování krve (		3MUG1524	1	FRISENIUS Medical	provádí se na přístroji CVVH multifiltrace	1.1.2019	31.12.2023
X	0000000524	Přístroj RTG mobilní		01051S16	1	SIEMENS	PRISTROJ RTG SNIMKOVACI POJ.	1.1.2019	31.12.2023
X	0000000600	Sonograf cena 1 mil. Kč	UZ systém pro všeobecné použití, B-mod, 2D zobrazení	020199VI	1	GE MEDICAL SYSTEMS	Sonograf cena 1 mil. Kč	1.1.2019	31.12.2023
X	0000000674	Ultrasonograf		020199VI	1	GE MEDICAL SYSTEMS	Ultrasonograf	1.1.2019	31.12.2023
X	0000000692	Ventilátor			4		VENTILATOR PLICNI	1.1.2019	31.12.2023
X	0000000694	Ventilátor transportní		N13HT720612080	1	HAMILTON MEDICAL	VENTILATOR TRANSPORTNI	1.1.2019	31.12.2023

Elektronický podpis za Zdravotnické zařízení

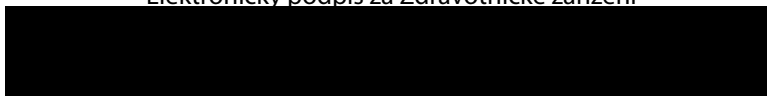

Elektronický podpis za Pojišťovnu

