

PŘÍLOHA č. 2 – Vstupní formulář / V-01 / 8.11.11 / 4_12

SMLOUVY O POSKYTOVÁNÍ A ÚHRADĚ HRAZENÝCH SLUŽEB

Platnost smlouvy ode dne	1.1.2019
Číslo složky	
Číslo dodatku	
Datum uplatnění od	1.1.2019
Datum uplatnění do	31.12.2023

Formulář obsahuje část

☒ Smluvní i informativní

☐ Jen smluvní

☐ Jen informativní

Typ CC

PRACOVISTĚ LŮŽKOVÉ PÉČE

součást primariátu uvedeného ve formuláři typu C

(část smluvní)

IDENTIFIKAČNÍ ČÍSLO PRACOVISTĚ (IČP)

72100138

NÁZEV PRACOVISTĚ

Jednotka intenzivní péče A NCHK

ČÍSLO PRIMARIÁTU

00000011

VARIABILNÍ SYMBOL

(jen je-li přidělen v SZS)

ADRESA PRACOVISTĚ

Město / Obec	Ulice	Č. orientační	Č. popisné	PSČ
Brno	Jihlavská	20	340	625 00

HLAVNÍ SMLUVNÍ ODBORNOST PRACOVISTĚ

5T6

SMLUVNÍ (INDIVIDUÁLNÍ) LÉKOVÝ PAUŠÁL

DALŠÍ ODBORNOSTI

Odbornost	Smluvní lékový paušál
-----------	-----------------------

KVALIFIKACE VEDOUCÍHO LÉKAŘE PRACOVISTĚ

Specializovaná způsobilost v oboru	
Funkční licence k výkonu odborných a diagnostických metod	
Jiná speciální odborná způsobilost	
Osvědčení ČLK pro výkon funkce vedoucího lékaře a primáře	

DOBA OBVYKLÉ PŘÍTOMNOSTI VEDOUCÍHO LÉKAŘE NA PRACOVISTĚ

Počet dnů v týdnu

5

Počet hodin v týdnu

40

POČET LŮŽEK PRACOVISTĚ

AKUTNÍ PÉČE

Standardní péče				0	
Intenzivní, resuscitační péče				6	(včetně perinatologické, spinální)

NÁSLEDNÁ PÉČE

Péče OLÚ				0	(včetně spinální následné)
Péče LDN (OD 00024)				0	
Péče na ošetrovatelských lůžkách				0	
Hospicová péče				0	

DLOUHODOBÁ INTENZIVNÍ PÉČE

Dlouhodobá intenzivní péče (DIP)				0	
Dlouhodobá intenzivní ošetrovatelská péče (DIOP)				0	

SOUČET KAPACIT ZDRAVOTNICKÝCH PRACOVNÍKŮ POSKYTUJÍCÍCH PÉČI NA PRACOVISTĚ INTENZIVNÍ, DLOUHODOBÉ INTENZIVNÍ NEBO NÁSLEDNÉ PÉČE v hodinách péče za týden (úvazek 1,0 = 40 hod / týden) (včetně vedoucího lékaře)

Skupina	Kategorie pracovníka				Kapacita
Lékaři	L3	Lékař se specializovanou způsobilostí nebo se zvláštní odbornou způsobilostí			176,00
	L2	Lékař s odbornou způsobilostí k výkonu povolání bez odborného dohledu na základě certifikátu o absolvování základního kmene. Symbol L2 se použije také u lékařů, kteří doposud nesplňují podmínky absolvování základního kmene, avšak nejpozději do 31. 12. 2007 byli zařazeni do specializačního vzdělávání			0,00
	L1	Lékař s odbornou způsobilostí k výkonu povolání			0,00
VNP (klinický psycholog, klinický logoped, fyzioterapeut)	K3	Klinický psycholog, klinický logoped s VŠ vzděláním se specializovanou způsobilostí, nebo se zvláštní odbornou způsobilostí, příp. s další specializovanou způsobilostí. Fyzioterapeut s Osvědčením k výkonu povolání bez odborného dohledu a po prokázání zvláštní odborné způsobilosti.			0,00
	K2	Klinický psycholog, klinický logoped s VŠ vzděláním se specializovanou způsobilostí. Fyzioterapeut s Osvědčením k výkonu zdravotnického povolání bez odborného dohledu.			0,00
	K1	Klinický psycholog, klinický logoped s VŠ vzděláním s odbornou způsobilostí k výkonu povolání. Fyzioterapeut i bez VŠ vzdělání nebo s vyšším odborným vzděláním			0,00
JOP (jiný VŠ vzdělaný pracovník ve zdr.)	J2	VŠ vzdělaný pracovník ve zdravotnictví se specializačním vzděláním nebo akreditovaným kvalifikačním kurzem se způsobilostí k výkonu zdravotnického povolání			0,00
	J1	VŠ vzdělaný pracovník ve zdravotnictví se získanou odbornou způsobilostí v příslušném oboru			0,00
NLZP (nelékařský zdravotnický pracovník)	S4	NLZP s VŠ vzděláním, specializovanou způsobilostí nebo zvláštní odbornou způsobilostí			280,00
	S3	NLZP způsobilý k výkonu zdravotnického povolání bez odborného dohledu se specializovanou způsobilostí (ZPBD s příslušnou specializací) nebo zvláštní odbornou způsobilostí			464,00
	S2	NLZP způsobilý k výkonu zdravotnického povolání bez odborného dohledu (ZPBD)			268,00
	S1	NLZP způsobilý k výkonu zdravotnického povolání pod odborným dohledem nebo přímým vedením (ZPOD)			0,00
	SBM	NLZP způsobilý k výkonu povolání pod odborným dohledem – bez maturity			80,00
	DI	Pracovník dopravy – Dispečer			
	DD	Pracovník dopravy – Řidič vozidla záchranné služby			
	DZS	Pracovník dopravy – Řidič zdravotnického vozidla DRNR			

NEJVYŠŠÍ KÓD INTENZIVNÍ PÉČE, PRO KTERÝ PRACOVISTĚ SPLŇUJE STANDARD PERSONÁLNÍHO, VĚCNÉHO A TECHNICKÉHO ZAJIŠTĚNÍ

pro péči o dospělé pacienty	0	0	6	5	1
pro péči o děti					
pro péči neonatologickou					

SEZNAM NASMLOUVANÝCH KÓDŮ ZDRAVOTNÍCH VÝKONŮ – základní soubor výkonů (seznam č. 2a)									
s. 2a	Kód výkonu					Název výkonu	Datum od	Datum do	
	0	0	6	5	1	OD TYPU 51 - PRO NEMOCNICE TYPU 3, (KATEGORIE 6) - OŠETŘOVACÍ DEN RESUSCITAČNÍ PÉČE O PACIENTA S TISS 50 A VÍCE BODY	1.1.2019	31.12.2023	
	0	0	6	5	2	OD TYPU 52 - PRO NEMOCNICE TYPU 3, (KATEGORIE 6) - OŠETŘOVACÍ DEN RESUSCITAČNÍ PÉČE O PACIENTA S TISS 40 - 49 BODY	1.1.2019	31.12.2023	
	0	0	6	5	3	OD TYPU 53 - PRO NEMOCNICE TYPU 3, (KATEGORIE 6) - OŠETŘOVACÍ DEN RESUSCITAČNÍ PÉČE O PACIENTA S TISS 30 - 39 BODY	1.1.2019	31.12.2023	
	0	0	6	5	5	OD TYPU 55 - PRO NEMOCNICE TYPU 3, (KATEGORIE 6) - OŠETŘOVACÍ DEN INTENZIVNÍ PÉČE VYŠŠÍHO STUPNĚ O PACIENTA S TISS 20 - 29 BODY	1.1.2019	31.12.2023	
	0	0	6	5	7	OD TYPU 57 - PRO NEMOCNICE TYPU 3, (KATEGORIE 6) - OŠETŘOVACÍ DEN INTENZIVNÍ PÉČE NIŽŠÍHO STUPNĚ O PACIENTA S TISS 15 - 19 BODY	1.1.2019	31.12.2023	
	0	0	6	5	8	OD TYPU 58 - PRO NEMOCNICE TYPU 3, (KATEGORIE 6) - OŠETŘOVACÍ DEN INTENZIVNÍ PÉČE NIŽŠÍHO STUPNĚ O PACIENTA S TISS 9 - 14 BODY	1.1.2019	31.12.2023	
	0	0	8	8	0	ROZLIŠENÍ VYKÁZANÉ HOSPITALIZACE JAKO: = NOVÁ HOSPITALIZACE =	1.1.2019	31.12.2023	
	0	0	8	8	1	ROZLIŠENÍ VYKÁZANÉ HOSPITALIZACE JAKO: = POKRAČOVÁNÍ HOSPITALIZACE =	1.1.2019	31.12.2023	
	0	9	2	1	3	NEODKLADNÁ KARDIOPULMONÁLNÍ RESUSCITACE ZÁKLADNÍ Á 10 MINUT	1.1.2019	31.12.2023	
	0	9	5	5	0	SIGNÁLNÍ VÝKON - INFORMACE O VYDÁNÍ ROZHODNUTÍ O DOČASNÉ PRACOVNÍ NESCHOPNOSTI NEBO ROZHODNUTÍ O POTŘEBĚ OŠETŘOVÁNÍ (PÉČE)	1.1.2019	31.12.2023	
	0	9	5	5	1	SIGNÁLNÍ VÝKON - INFORMACE O VYDÁNÍ ROZHODNUTÍ O UKONČENÍ DOČASNÉ PRACOVNÍ NESCHOPNOSTI NEBO ROZHODNUTÍ O UKONČENÍ POTŘEBY OŠETŘOVÁNÍ (PÉČE)	1.1.2019	31.12.2023	
	0	9	5	7	2	VÍCEČETNÝ ZÁKROK	1.1.2019	31.12.2023	
	2	9	1	5	0	POŘÍZENÍ A VYHODNOCENÍ EEG ZÁZNAMU Z NITROLEBNÍCH ELEKTROD	1.5.2019	31.12.2023	
	2	9	1	8	0	MOTORICKÉ EVOKOVANÉ POTENCIÁLY	1.5.2019	31.12.2023	
	5	6	0	2	1	KOMPLEXNÍ VYŠETŘENÍ NEUROCHIRURGEM	1.1.2019	31.12.2023	
	5	6	0	2	2	CÍLENÉ VYŠETŘENÍ NEUROCHIRURGEM	1.1.2019	31.12.2023	
	5	6	4	4	8	INTRAOPERAČNÍ NEUROSONOGRAFIE - Á 10 MINUT	1.5.2019	31.12.2023	
	5	6	4	5	0	MULTIMODÁLNÍ 24HODINOVÁ NEUROMONITORACE	1.1.2019	31.12.2023	
	7	1	7	1	7	TRACHEOTOMIE	1.1.2019	31.12.2023	
	7	8	3	1	0	NEODKLADNÁ KARDIOPULMONÁLNÍ RESUSCITACE ROZŠÍŘENÁ - PRVNÍ 1/2 HOD.	1.1.2019	31.12.2023	
	7	8	3	2	0	NEODKLADNÁ KARDIOPULMONÁLNÍ RESUSCITACE ROZŠÍŘENÁ - DALŠÍ 1/2 HOD.	1.1.2019	31.12.2023	
	7	8	8	9	0	SIGNÁLNÍ VÝKON INDIKACE ODBĚRU ORGÁNU NEBO ORGÁNŮ OD ZEMŘELÉHO DÁRCE	1.1.2019	31.12.2023	
	9	0	8	8	9	(DRG) ENDOTRACHEÁLNÍ INTUBACE NE PRO ANESTÉZII	1.1.2019	31.12.2023	
	9	0	8	9	0	(DRG) PUNKCE TRACHEY SE ZAVEDENÍM KANYLY	1.1.2019	31.12.2023	
	9	0	9	0	1	(DRG) DOBA TRVÁNÍ UMĚLÉ PLICNÍ VENTILACE DO 24 HODIN (MAX. 1 DEN)	1.1.2019	31.12.2023	
	9	0	9	0	2	(DRG) DOBA TRVÁNÍ UMĚLÉ PLICNÍ VENTILACE VÍCE NEŽ 24 AŽ MAXIMÁLNĚ 96 HODIN (2-4 DNY)	1.1.2019	31.12.2023	
	9	0	9	0	3	(DRG) DOBA TRVÁNÍ UMĚLÉ PLICNÍ VENTILACE VÍCE NEŽ 96 AŽ MAXIMÁLNĚ 240 HODIN (5-10 DNŮ)	1.1.2019	31.12.2023	
	9	0	9	0	4	(DRG) DOBA TRVÁNÍ UMĚLÉ PLICNÍ VENTILACE VÍCE NEŽ 240 AŽ MAXIMÁLNĚ 504 HODIN (11-21 DNŮ)	1.1.2019	31.12.2023	
	9	0	9	0	5	(DRG) DOBA TRVÁNÍ UMĚLÉ PLICNÍ VENTILACE VÍCE NEŽ 504 AŽ MAXIMÁLNĚ 1008 HODIN (22-42 DNŮ)	1.1.2019	31.12.2023	
	9	0	9	0	6	(DRG) DOBA TRVÁNÍ UMĚLÉ PLICNÍ VENTILACE VÍCE NEŽ 1008 AŽ MAXIMÁLNĚ 1800 HODIN (43-75 DNŮ)	1.1.2019	31.12.2023	
	9	0	9	0	7	(DRG) DOBA TRVÁNÍ UMĚLÉ PLICNÍ VENTILACE VÍCE NEŽ 1800 HODIN (VÍCE NEŽ 75 DNŮ)	1.1.2019	31.12.2023	
	9	9	9	8	0	(DRG) PACIENT S DIAGNOSTIKOVANÝM POLYTRAUMATEM S ISS>=15 HOSPITALIZOVANÝ V LŮŽKOVÉM ZAŘÍZENÍ	1.1.2019	31.12.2023	
	9	9	9	8	1	(VZP) PACIENT HOSPITALIZOVANÝ V LŮŽKOVÉM ZAŘÍZENÍ PRO ÚRAZOVÉ DIAGNÓZY (KROMĚ POLYTRAUMAT), KTERÉ PATŘÍ DO PÉČE TRAUMACENTRA	1.1.2019	31.12.2023	

SEZNAM NASMLOUVANÝCH KÓDŮ ZDRAVOTNÍCH VÝKONŮ – další výkony (seznam č. 2b)									
s.2b	Kód výkonu					Název výkonu	Datum od	Datum do	
	9	1	9	8	1	(DRG) DOBŘE DIFERENCOVANÝ ZHOUBNÝ NOVOTVAR	1.1.2019	31.12.2023	

	9	1	9	8	2	(DRG) STŘEDNĚ (MÍRNĚ) DIFERENCOVANÝ ZHOUBNÝ NOVOTVAR	1.1.2019	31.12.2023
	9	1	9	8	3	(DRG) NÍZCE (SLABĚ, ŠPATNĚ) DIFERENCOVANÝ ZHOUBNÝ NOVOTVAR	1.1.2019	31.12.2023
	9	1	9	8	4	(DRG) NEDIFERENCOVANÝ (ANAPLASTICKÝ) ZHOUBNÝ NOVOTVAR	1.1.2019	31.12.2023
	9	1	9	8	5	(DRG) ZHOUBNÝ NOVOTVAR S NEURČENÝM STUPNĚM DIFERENCIACE	1.1.2019	31.12.2023
	9	1	9	9	0	(DRG) KLINICKÉ STADIUM ZHOUBNÉHO NOVOTVARU 0 (NOVOTVAR IN SITU)	1.1.2019	31.12.2023
	9	1	9	9	1	(DRG) KLINICKÉ STADIUM ZHOUBNÉHO NOVOTVARU I	1.1.2019	31.12.2023
	9	1	9	9	2	(DRG) KLINICKÉ STADIUM ZHOUBNÉHO NOVOTVARU II	1.1.2019	31.12.2023
	9	1	9	9	3	(DRG) KLINICKÉ STADIUM ZHOUBNÉHO NOVOTVARU III	1.1.2019	31.12.2023
	9	1	9	9	4	(DRG) KLINICKÉ STADIUM ZHOUBNÉHO NOVOTVARU IV	1.1.2019	31.12.2023
	9	1	9	9	5	(DRG) KLINICKÉ STADIUM ZHOUBNÉHO NOVOTVARU NEZNÁMO	1.1.2019	31.12.2023

SEZNAM NASMLOUVANÝCH KÓDŮ ZDRAVOTNÍCH VÝKONŮ – výkony prováděné na operačních sálech (seznam č. 2d)				
s.2d	Kód výkonu	Název výkonu	Datum od	Datum do

SEZNAM SMLUVNÍCH SPECIFICKÝCH POLOŽEK (seznam č. 7)						
s. 7	Skupina	Kód	Název	Smluvní cena	Datum od	Datum do

SPECIÁLNÍ SMLUVNÍ UJEDNÁNÍ

JINÉ SMLUVNÍ UJEDNÁNÍ K ZUM

DALŠÍ UJEDNÁNÍ

Tento formulář CC s účinností od 1.1.2019 nahrazuje formulář CC účinný od 1.10.2017.

IR-DRG skupiny 00060, 00090 budou hrazeny ve výši IR-DRG skupiny 00110

IR-DRG skupina 00080 bude hrazena ve výši IR-DRG skupiny 00100

S platností od 1.5.2019 jsou na pracovišti nasmlouvány výkony 56448, 29150, 29180, z důvodu zkvalitnění zdravotní péče pro pojištěnce Pojišťovny. Pro úhradu poskytnutých hrazených služeb nebude uvedena změna spektra nasmlouvaných výkonů důvodem pro zohlednění těchto výkonů ve smyslu úhrady nové kapacity dle příslušných ustanovení vyhlášek upravujících financování příslušného období a bude splněno věcné a technické vybavení a personální zajištění.

S platností od 1.1.2019 je na pracovišti nasmlouván výkon 09572, z důvodu zkvalitnění zdravotní péče pro pojištěnce Pojišťovny. Pro úhradu poskytnutých hrazených služeb nebude uvedena změna spektra nasmlouvaných výkonů důvodem pro zohlednění tohoto výkonu ve smyslu úhrady nové kapacity dle příslušných ustanovení vyhlášek upravujících financování příslušného období a bude splněno věcné a technické vybavení a personální zajištění.

S platností od 1.10.2017 je na pracovišti namlouván výkon 56450. Pro úhradu poskytnutých hrazených služeb nebude uvedena změna spektra nasmlouvaných výkonů důvodem pro zohlednění tohoto výkonu ve smyslu úhrady nové kapacity dle příslušných ustanovení vyhlášek upravujících financování příslušného období a bude splněno věcné a technické vybavení a personální zajištění.

S platností od 1.1.2016 je na pracovišti (72100138) nasmlouván výkon 78890. Pro úhradu poskytnutých hrazených služeb nebude uvedena změna spektra nasmlouvaných výkonů důvodem pro zohlednění tohoto výkonu ve smyslu úhrady nové kapacity dle příslušných ustanovení vyhlášek upravujících financování příslušného období a bude splněno věcné a technické vybavení a personální zajištění.

1) Výkon vykazuje na RČ příjemce IČP poskytovatele, který pečoval o tělo dárce (7_8) na dokladu 06, který vystavuje IČP poskytovatele, kde byl příjemci orgán transplantován.

2) Výkon lze vykázat pouze při realizované transplantaci, tj. měl být vykázán k datu provedené transplantace (zákroku) příjemci.

ARIP studuje:

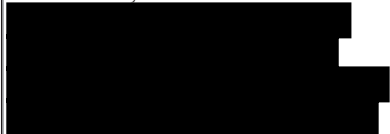

PŘÍLOHA č. 2 – Vstupní formulář / V-05
SMLOUVY O POSKYTOVÁNÍ A ÚHRADĚ ZDRAVOTNÍ PÉČE

ÚČINNOST HLÁŠENÍ

0	1	.	0	1	.	2	0	1	9
---	---	---	---	---	---	---	---	---	---

Typ CC

PRACOVNÍŠTĚ LŮŽKOVÉ PÉČE

součást primariátu uvedeného ve formuláři typu C

(část informativní)

ČÍSLO PRIMARIÁTU

0	0	0	0	0	0	1	1
---	---	---	---	---	---	---	---

IDENTIFIKAČNÍ ČÍSLO PRACOVISŤE (IČP)

7	2	1	0	0	1	3	8
---	---	---	---	---	---	---	---

SEZNAM PRACOVNÍKŮ POSKYTUJÍCÍCH PÉČI NA PRACOVÍŠTI (seznam č.1)

[illegible]

[illegible]

SEZNAM ZDRAVOTNICKÉ TECHNIKY (seznam č. 3)

s. 3	Kód ZTV	Název dle ZP	Souhrnný název pro skupinu	Výrobní číslo	Počet přístř.	Výrobce	Název od ZZ	Datum od	Datum do
	0000000068	Centrala monitorovací			1		Systm monitorovací centrala	1.1.2019	31.12.2023
	0000000069	Centralni rozvod medicinalnich plynu			1		Centralni rozvod medicinalnich plynu	1.1.2019	31.12.2023
	0000000098	Davkovac injekcni (strikackovy)			18		Pumpa injekcni	1.1.2019	31.12.2023
	0000000099	Defibrilator			2		DEFIBRILATOR, LIFEPAK 9B	1.1.2019	31.12.2023
	0000000102	Defibrilator s monitorem (cena dle reg. listu 300		14119411 (inv. c.: 70238900	1	PHYSIO-CONTROL CORP.	DEFIBRILATOR, LIFEPAK 9B	1.1.2019	31.12.2023
	0000000128	EEG přístroj cena 1,2 mil. Kč	Elektroencefalograf (EEG)	070848 E	1	Medtronic	EEG přístroj-součást NIM Eclipse	1.5.2019	31.12.2023
	0000000133	EKG přístroj		CH 6340 (inv. c.: 41987700)	1	SCHILLER AG	ELEKTROKARDIOGRA F, CARDIOVIT AT5	1.1.2019	31.12.2023
	0000000163	Elektromyograf cena 2 mil. Kč	Elektromyograf/ evokované potenciály (EMG/ EP)	070848 E	1	Medtronic	elektromyograf-součást NIM Eclipse	1.5.2019	31.12.2023
	0000000251	Kapnometr - modul CO2			6		KAPNOMETR, BCI 9004-001	1.1.2019	31.12.2023
	0000000256	Kardiostimulator jednodutinovy externi		860105 (inv.c.: 397249600000 2)	1	Tesla	Kardiostimulator, LSK500	1.1.2019	31.12.2023
	0000000312	Lůžko resuscitační		není	1	nedodáno	Luko resuscitacni polohovateln do stran	1.1.2019	31.12.2023
	0000000313	Luko resuscitacni polohovateln do stran			5		Luko resuscitacni polohovateln do stran	1.1.2019	31.12.2023
	0000000375	Monitor vitálních funkcí (EKG/RES, NIPB, SpO2, IBP, Temp)			9		MONITOR PC 3 KANALOVY, 90303-13	1.1.2019	31.12.2023
	0000000376	Monitor EKG, SpO2, IBP, TEMP			3		MONITOR PC 3 KANALOVY, 90303-13	1.1.2019	31.12.2023
	0000000385	Monitor modularni s moduly			6		MONITOR PC 3 KANALOVY, 90303-13	1.1.2019	31.12.2023
	0000000404	Nebulizator			6		Nebulizator	1.1.2019	31.12.2023
	0000000412	Odsavacka			6		Odsavacka	1.1.2019	31.12.2023
	0000000430	Oxymetr pulzni			2		OXYMETR PULSNI	1.1.2019	31.12.2023
	0000000469	Pumpa infuzni			12		PUMPA INFUZNi	1.1.2019	31.12.2023
	0000000476	Pristroj anesteziologicky			1		Pristroj anesteziologicky, ANEMAT N 8	1.1.2019	31.12.2023
	0000000508	Pristroj pro kontinualni metody ociovani krve		5V 5A 1701 (inv.c.: 42018800)	1	FRESENIUS	PRISTROJ HEMODIALYZACNI, 4008 B	1.1.2019	31.12.2023
	0000000524	Přístroj RTG mobilní		591PU8	1	GE MEDICAL	PRISTROJ RTG POJ.S 2 TV MONIT.	1.1.2019	31.12.2023
	0000000525	Přístroj ultrazvukový		US81823495	1	Philips	přístroj ultrazvukový	1.5.2019	31.12.2023
	0000000642	Stimulátor magnetický		070848 E	1	Medtronic	stimulátor elektrický-součást NIM Eclipse	1.5.2019	31.12.2023
	0000000674	Ultrasonograf		020199VI	1	GE MEDICAL SYSTEMS	PRISTROJ ULTRAZVUKOVY VIVID I	1.1.2019	31.12.2023

0000000692	Ventilator			6		VENTILATOR PLICNi	1.1.2019	31.12.2023
0000000694	Ventilátor transportní		ARDJ-0009	1	DRAGER	ventilátor transportní	1.1.2019	31.12.2023
0000000741	Microdialyzační analyzátor s pumpou nebo Neurotrend		2154	1	GMS mBH	OXYMETRIE, typ INTEGRA LICOX CMP	1.1.2019	31.12.2023

Elektronický podpis za Zdravotnické zařízení

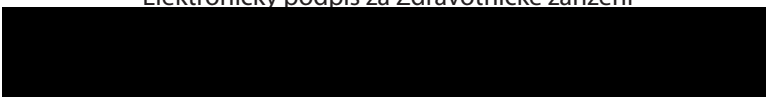

Elektronický podpis za Pojišťovnu

