

IČO

| | | | | | | | |
|---|---|---|---|---|---|---|---|
| 0 | 0 | 1 | 7 | 9 | 5 | 4 | 0 |
| 6 | 0 | 0 | 0 | 1 | 0 | 0 | 0 |
| 2 | J | 6 | 0 | N | 0 | 0 | 1 |

IČZ smluvního ZZ

Číslo smlouvy

Název IČO Nemocnice Havlíčkův Brod, příspěvk. org.

**VŠEOBECNÁ
ZDRAVOTNÍ POJIŠŤOVNA
ČESKÉ REPUBLIKY**

**PŘÍLOHA č. 2 – Vstupní formulář / V-13 / 8.10.10 / 4_12
SMLOUVY O POSKYTOVÁNÍ A ÚHRADĚ HRAZENÝCH SLUŽEB**

| | |
|--------------------------|------------|
| Platnost smlouvy ode dne | 1.1.2013 |
| Číslo složky | |
| Číslo dodatku | |
| Datum uplatnění od | 1.1.2017 |
| Datum uplatnění do | 31.12.2017 |

Typ B PRACOVISTĚ – ZDRAVOTNICKÉHO TÝMU

IDENTIFIKAČNÍ ČÍSLO PRACOVISTĚ (IČP)

| | | | | | | | |
|---------------------------|-------------------------------------|---|---|---|---|---|---|
| 6 | 0 | 0 | 0 | 1 | 4 | 0 | 2 |
| <input type="radio"/> Ano | <input checked="" type="radio"/> Ne | | | | | | |

PRACOVISTĚ JE SOUČÁSTÍ PRIMARIÁTU

NÁZEV PRACOVISTĚ

Klinická onkologie - ambulance

VARIABILNÍ SYMBOL

| | | | | | |
|---|---|---|---|---|---|
| A | 3 | 4 | 0 | 0 | 0 |
|---|---|---|---|---|---|

| ADRESA(Y) A UMÍSTĚNÍ PRACOVISTĚ | | | | | | |
|---------------------------------|--------|---------------|------------|--------|------|--|
| Město / Obec | Ulice | Č. orientační | Č. popisné | PSČ | Poř. | |
| Havlíčkův Brod | Husova | | 2624 | 580 01 | 1 | |

SMLUVNÍ ODBORNOST PRACOVISTĚ

| | | |
|---------------------------|-------------------------------------|---|
| 4 | 0 | 2 |
| <input type="radio"/> Ano | <input checked="" type="radio"/> Ne | |

PRACOVISTĚ JE HRAZENO FORMOU KKV

ČASOVÝ ROZVRH POSKYTOVÁNÍ PÉČE

Nepřetržitý provoz / nepřetržitá dostupnost poskytování péče

| | |
|---------------------------|-------------------------------------|
| <input type="radio"/> Ano | <input checked="" type="radio"/> Ne |
|---------------------------|-------------------------------------|

Počet dnů poskytování péče v týdnu

| |
|---|
| 5 |
|---|

Počet hodin poskytování péče v týdnu

| | |
|---|---|
| 3 | 5 |
|---|---|

(zaokrouhleno na celé hodiny)

| ROZVRH HODIN POSKYTOVÁNÍ PÉČE (hh:mm) | | | | Pořadí | 1 |
|---------------------------------------|-------|-------|----|--------|-----------------------------|
| | od | do | od | do | místo provozování |
| Pondělí | 07:00 | 14:00 | | | Havlíčkův Brod, Husova 2624 |
| Úterý | 07:00 | 14:00 | | | dtto |
| Středa | 07:00 | 14:00 | | | dtto |
| Čtvrtek | 07:00 | 14:00 | | | dtto |
| Pátek | 07:00 | 14:00 | | | dtto |
| Sobota | | | | | |
| Neděle | | | | | |

VEDOUCÍ PRACOVIŠTĚ

Příjmení, jméno, titul

Rodné číslo bez lomítka

| Kategorie pracovníka | Typ pracovníka | Datum od | Datum do | Kapacita pracovníka |
|----------------------|----------------|----------|----------|---------------------|
| <div></div> | | | | |

Funkční licence

KVALIFIKACE VEDOUCÍHO PRACOVIŠTĚ – LÉKAŘE

| | |
|--|-------------|
| Rozhodnutí MZ ČR o získání specializované způsobilosti v oboru | |
| Atestace v oboru | <div></div> |
| Funkční licence k výkonu odborných a diagnostických metod | |
| Jiná speciální odborná způsobilost | <div></div> |

KVALIFIKACE VEDOUCÍHO PRACOVIŠTĚ – NELÉKAŘE (VNP, JOP nebo NLZP)

| | |
|--|--|
| Rozhodnutí MZ ČR o přiznání způsobilosti k výkonu odpovídajícího zdravotnického povolání | |
| Osvědčení MZ ČR k výkonu zdravotnického povolání bez odborného dohledu v oboru | |
| Odborná způsobilost v oboru | |
| Specializovaná způsobilost v oboru | |
| Zvláštní odborná způsobilost v oboru | |
| Jiná speciální odborná způsobilost | |

ROZVRH HODIN POSKYTOVÁNÍ PÉČE (hh:mm)

| | od | do | od | do |
|---------|-------|-------|----|----|
| Pondělí | 07:00 | 14:00 | | |
| Úterý | 07:00 | 14:00 | | |
| Středa | 07:00 | 14:00 | | |
| Čtvrtek | 07:00 | 14:00 | | |
| Pátek | 07:00 | 14:00 | | |
| Sobota | | | | |
| Neděle | | | | |

DOBA OBVYKLÉ PŘÍTOMNOSTI VEDOUCÍHO PRACOVNÍKA NA PRACOVIŠTI

Počet dnů v týdnu

5

Počet hodin v týdnu

3

5

 (zaokrouhleno na celé hodiny)

DOKLAD O STATUTU LÉKAŘE ŠKOLITELE

| | | | |
|---|--|--|--|
| Rozhodnutí MZ ČR o udělení akreditace v oboru | | | |
| Platnost od | | | |
| Platnost do | | | |

SOUČET KAPACIT ZDRAVOTNICKÝCH PRACOVNÍKŮ POSKYTUJÍCÍCH PÉČI NA PRACOVÍŠTI

(dle kategorie - včetně vedoucího pracoviště)

| Skupina | Kategorie pracovníka | | Kapacita |
|--|----------------------|--|----------|
| Lékaři | L3 | Lékař se specializovanou způsobilostí nebo se zvláštní odbornou způsobilostí | 70,00 |
| | L2 | Lékař s odbornou způsobilostí k výkonu povolání bez odborného dohledu na základě certifikátu o absolvování základního kmene. Symbol L2 se použije také u lékařů, kteří doposud nesplňují podmínky absolvování základního kmene, avšak nejpozději do 31. 12. 2007 byli zařazeni do specializačního vzdělávání | 0,00 |
| | L1 | Lékař s odbornou způsobilostí k výkonu povolání | 0,00 |
| VNP (klinický psycholog, klinický logoped, fyzioterapeut) | K3 | Klinický psycholog, klinický logoped s VŠ vzděláním se specializovanou způsobilostí, nebo se zvláštní odbornou způsobilostí, příp. s další specializovanou způsobilostí. Fyzioterapeut s Osvědčením k výkonu povolání bez odborného dohledu a po prokázání zvláštní odborné způsobilosti. | 0,00 |
| | K2 | Klinický psycholog, klinický logoped s VŠ vzděláním se specializovanou způsobilostí. Fyzioterapeut s Osvědčením k výkonu zdravotnického povolání bez odborného dohledu. | 0,00 |
| | K1 | Klinický psycholog, klinický logoped s VŠ vzděláním s odbornou způsobilostí k výkonu povolání. Fyzioterapeut i bez VŠ vzdělání nebo s vyšším odborným vzděláním | 0,00 |
| JOP (jiný VŠ vzdělaný pracovník ve zdr.) | J2 | VŠ vzdělaný pracovník ve zdravotnictví se specializačním vzděláním nebo akreditovaným kvalifikačním kurzem se způsobilostí k výkonu zdravotnického povolání | 0,00 |
| | J1 | VŠ vzdělaný pracovník ve zdravotnictví se získanou odbornou způsobilostí v příslušném oboru | 0,00 |
| NLZP (nelékařský zdravotnický pracovník) | S4 | NLZP s VŠ vzděláním, specializovanou způsobilostí nebo zvláštní odbornou způsobilostí | 0,00 |
| | S3 | NLZP způsobilý k výkonu zdravotnického povolání bez odborného dohledu se specializovanou způsobilostí (ZPBD s příslušnou specializací) nebo zvláštní odbornou způsobilostí | 70,00 |
| | S2 | NLZP způsobilý k výkonu zdravotnického povolání bez odborného dohledu (ZPBD) | 35,00 |
| | S1 | NLZP způsobilý k výkonu zdravotnického povolání pod odborným dohledem nebo přímým vedením (ZPOD) | 0,00 |
| | SBM | NLZP způsobilý k výkonu povolání pod odborným dohledem – bez maturity | 0,00 |
| | DI | Pracovník dopravy – Dispečer | 0,00 |
| | DD | Pracovník dopravy – Řidič vozidla záchranné služby | 0,00 |
| | DZS | Pracovník dopravy – Řidič zdravotnického vozidla DRNR | 0,00 |

KAPACITA POSKYTOVANÉ PÉČE

Maximální počet pacientů,
kterým může být poskytnuta péče současně

2

SMLUVENÁ ÚZEMNÍ OBLAST PRO NÁVŠTĚVNÍ SLUŽBU NEBO PRACOVÍŠTĚ DOPRAVY
(údaj v km, příp. vyjmenovat příslušné obce - pro pracoviště dopravy rozsah v režimu místní přepravy)

ÚZEMNÍ OBLAST GARANTOVANÁ POSKYTOVATELEM ZDRAVOTNÍCH SLUŽEB
(kromě lékařů registrujících pojištěnce)

| | | | |
|-----------------|--------------------------------------|-------------------------------------|--------------------------|
| Příslušný okres | <input checked="" type="radio"/> Ano | <input type="radio"/> Ne | (dle sídla SZZ) |
| Další okresy | <input type="radio"/> Ano | <input checked="" type="radio"/> Ne | (příp. jmenovitě vypsát) |
| Kraj | <input checked="" type="radio"/> Ano | <input type="radio"/> Ne | (příp. jmenovitě vypsát) |
| Česká republika | <input type="radio"/> Ano | <input checked="" type="radio"/> Ne | |

Seznam okresů a krajů

| Název | | Kód |
|-------|----------|-----|
| | Vysočina | 061 |

NÁVŠTĚVNÍ SLUŽBA
(pouze domácí péče, fyzioterapie nebo porodní asistentky, popř. PL)

| Nasmlovaný kód dopravy | | | | | Smluvní ohodnocení výkonu dopravy | | | | |
|------------------------|-------|--|--|--|-----------------------------------|------------|--|--------|--|
| Kód | Název | | | | Sazba | Počet bodů | | Paušál | |

| SEZNAM PRACOVNÍKŮ POSKYTUJÍCÍCH PÉČI NA PRACOVIŠTI (seznam č.1) | | | | | | | | | | | | | | | | | | | | | |
|---|---------------------------|----------|-------|-------|-----------|----------|----------|----------|-----------|------------|------------|------------|------------|------------|------------|------------|------------|------------|------------|--|--|
| s. 1 | Rodné číslo (bez lomítka) | Příjmení | Jméno | Titul | Kat. prac | Typ prac | Datum od | Datum do | Kapa cita | Fun. lic.1 | Fun. lic.2 | Fun. lic.3 | Fun. lic.4 | Fun. lic.5 | Fun. lic.6 | Fun. lic.7 | Fun. lic.8 | Fun. lic.9 | Fun. li.10 | | |
| | | | | | | | | | | | | | | | | | | | | | |
| | | | | | | | | | | | | | | | | | | | | | |
| | | | | | | | | | | | | | | | | | | | | | |
| | | | | | | | | | | | | | | | | | | | | | |

| SEZNAM NASMLOUVANÝCH KÓDŮ ZDRAVOTNÍCH VÝKONŮ – 1. základní soubor výkonů (seznam č. 2a) | | | | | | | | | | | | | | | | | | | |
|---|------------|---|---|---|---|--|--|--|--|--|--|--|--|--|--|----------|--|------------|--|
| s. 2a | Kód výkonu | | | | | Název výkonu | | | | | | | | | | Datum od | | Datum do | |
| | 0 | 0 | 0 | 4 | 1 | JEDEN DEN POBYTU PACIENTA VE STACIONÁŘI I. | | | | | | | | | | 1.1.2017 | | 31.12.2017 | |
| | 0 | 9 | 1 | 1 | 5 | ODBĚR BIOLOGICKÉHO MATERIÁLU JINÉHO NEŽ KREV NA KVANTITATIVNÍ BAKTERIOLOGICKÉ VYŠETŘENÍ | | | | | | | | | | 1.1.2017 | | 31.12.2017 | |
| | 0 | 9 | 1 | 1 | 9 | ODBĚR KRVE ZE ŽÍLY U DOSPĚLÉHO NEBO DÍTĚTE NAD 10 LET | | | | | | | | | | 1.1.2017 | | 31.12.2017 | |
| | 0 | 9 | 1 | 3 | 3 | SEDIMENTACE ERYTHROCYTŮ | | | | | | | | | | 1.1.2017 | | 31.12.2017 | |
| | 0 | 9 | 2 | 1 | 5 | INJEKCE I. M., S. C., I. D. | | | | | | | | | | 1.1.2017 | | 31.12.2017 | |
| | 0 | 9 | 2 | 1 | 9 | INTRAVENÓZNÍ INJEKCE U DOSPĚLÉHO ČI DÍTĚTE NAD 10 LET | | | | | | | | | | 1.1.2017 | | 31.12.2017 | |
| | 0 | 9 | 2 | 2 | 0 | KANYLACE PERIFERNÍ ŽÍLY VČETNĚ INFÚZE | | | | | | | | | | 1.1.2017 | | 31.12.2017 | |
| | 0 | 9 | 2 | 2 | 3 | INTRAVENÓZNÍ INFÚZE U DOSPĚLÉHO NEBO DÍTĚTE NAD 10 LET | | | | | | | | | | 1.1.2017 | | 31.12.2017 | |
| | 0 | 9 | 2 | 2 | 7 | I. V. APLIKACE KRVE NEBO KREVNÍCH DERIVÁTŮ | | | | | | | | | | 1.1.2017 | | 31.12.2017 | |
| | 0 | 9 | 5 | 0 | 7 | PSYCHOTERAPIE PODPŮRNÁ PROVÁDĚNÁ LÉKAŘEM NEPSYCHIATREM | | | | | | | | | | 1.1.2017 | | 31.12.2017 | |
| | 0 | 9 | 5 | 1 | 1 | MINIMÁLNÍ KONTAKT LÉKAŘE S PACIENTEM | | | | | | | | | | 1.1.2017 | | 31.12.2017 | |
| | 0 | 9 | 5 | 1 | 3 | TELEFONICKÁ KONZULTACE OŠETŘUJÍCÍHO LÉKAŘE PACIENTEM | | | | | | | | | | 1.1.2017 | | 31.12.2017 | |
| | 0 | 9 | 5 | 2 | 3 | EDUKAČNÍ POHOVOR LÉKAŘE S NEMOCNÝM ČI RODINOU | | | | | | | | | | 1.1.2017 | | 31.12.2017 | |
| | 0 | 9 | 5 | 2 | 5 | ROZHOVOR LÉKAŘE S RODINOU | | | | | | | | | | 1.1.2017 | | 31.12.2017 | |
| | 0 | 9 | 5 | 3 | 2 | PROHLÍDKA OSOBY DISPENZARIZOVANÉ | | | | | | | | | | 1.1.2017 | | 31.12.2017 | |
| | 0 | 9 | 5 | 4 | 1 | APLIKACE LÉČIVA DO PORTU A PRŮPLACH PORTU | | | | | | | | | | 1.1.2017 | | 31.12.2017 | |
| | 0 | 9 | 5 | 4 | 3 | SIGNÁLNÍ VÝKON KLINICKÉHO VYŠETŘENÍ / DO 31.12.2014: REGULAČNÍ POPLATEK ZA NÁVŠTĚVU -- POPLATEK UHRAZEN | | | | | | | | | | 1.1.2017 | | 31.12.2017 | |
| | 0 | 9 | 5 | 5 | 0 | SIGNÁLNÍ VÝKON - INFORMACE O VYDÁNÍ ROZHODNUTÍ O DOČASNÉ PRACOVNÍ NESCHOPNOSTI NEBO ROZHODNUTÍ O POTŘEBĚ OŠETŘOVÁNÍ (PÉČE) | | | | | | | | | | 1.1.2017 | | 31.12.2017 | |
| | 0 | 9 | 5 | 5 | 1 | SIGNÁLNÍ VÝKON - INFORMACE O VYDÁNÍ ROZHODNUTÍ O UKONČENÍ DOČASNÉ PRACOVNÍ NESCHOPNOSTI NEBO ROZHODNUTÍ O UKONČENÍ POTŘEBY OŠETŘOVÁNÍ (PÉČE) | | | | | | | | | | 1.1.2017 | | 31.12.2017 | |
| | 0 | 9 | 5 | 5 | 5 | OŠETŘENÍ DÍTĚTE DO 6 LET | | | | | | | | | | 1.1.2017 | | 31.12.2017 | |
| | 4 | 2 | 0 | 2 | 1 | KOMPLEXNÍ VYŠETŘENÍ KLINICKÝM ONKOLOGEM | | | | | | | | | | 1.1.2017 | | 31.12.2017 | |
| | 4 | 2 | 0 | 2 | 2 | CÍLENÉ VYŠETŘENÍ KLINICKÝM ONKOLOGEM | | | | | | | | | | 1.1.2017 | | 31.12.2017 | |
| | 4 | 2 | 0 | 2 | 3 | KONTROLNÍ VYŠETŘENÍ KLINICKÝM ONKOLOGEM | | | | | | | | | | 1.1.2017 | | 31.12.2017 | |
| | 4 | 2 | 5 | 1 | 0 | NÁROČNÁ APLIKACE REŽIMŮ LÉČBY CYTOSTATIKY (1 DEN, NEZAHRNÚJE PŘÍPRAVU LÉČIV) | | | | | | | | | | 1.1.2017 | | 31.12.2017 | |
| | 4 | 2 | 5 | 2 | 0 | APLIKACE PROTINÁDOROVÉ TERAPIE | | | | | | | | | | 1.1.2017 | | 31.12.2017 | |
| | 7 | 6 | 2 | 1 | 1 | KATETRIZACE MOČOVÉHO MĚCHÝŘE PERMANENTNÍ CÉVKOU | | | | | | | | | | 1.1.2017 | | 31.12.2017 | |

| SEZNAM NASMLOUVANÝCH KÓDŮ ZDRAVOTNÍCH VÝKONŮ – 2. další výkony (seznam č. 2b) | | | | | | | | | | | | | | | | | | | |
|---|------------|---|---|---|---|--|--|--|--|--|--|--|--|--|--|----------|--|------------|--|
| s.2b | Kód výkonu | | | | | Název výkonu | | | | | | | | | | Datum od | | Datum do | |
| | 5 | 1 | 8 | 8 | 1 | MULTIDISCIPLINÁRNÍ INDIKAČNÍ SEMINÁŘ K URČENÍ OPTIMÁLNÍHO ZPŮSOBU LÉČBY U NEMOCNÝCH SE ZHOUBNÝM ONKOLOGICKÝM ONEMOCNĚNÍM | | | | | | | | | | 1.1.2017 | | 31.12.2017 | |

| SEZNAM ZDRAVOTNICKÉ TECHNIKY PRO PROVEDENÍ NASMLOUVANÝCH VÝKONŮ (seznam č. 3) | | | | | | | | | |
|---|---------|--------------|----------------------------|-----------------|---------------|---------|-------------|----------|----------|
| s. 3 | Kód ZTV | Název dle ZP | Souhrnný název pro skupinu | Evidenční číslo | Počet přístr. | Výrobce | Název od ZZ | Datum od | Datum do |

| SEZNAM SPECIÁLNÍHO VYBAVENÍ PRO PROVEDENÍ NASMLOUVANÝCH VÝKONŮ (seznam č. 4) | | | | | | | | |
|--|----------------|--|--|--|--|------------|----------|----------|
| s. 4 | Název vybavení | | | | | Počet kusů | Datum od | Datum do |

| SEZNAM SMLUVNÍCH SPECIFICKÝCH POLOŽEK (seznam č. 7) | | | | | | | | |
|---|---------|-----|-------|--|--|--------------|----------|----------|
| s. 7 | Skupina | Kód | Název | | | Smluvní cena | Datum od | Datum do |

NASMLOUVANÉ KÓDY DOPRAVY

(pouze pracoviště DZS, ZZS a pro převozy na pitvu a z pitvy)

| Nasmlouvaný kód dopravy | | | | Smluvní ohodnocení výkonu dopravy | | |
|-------------------------|-------|--|--|-----------------------------------|------------|--------|
| Kód | Název | | | Sazba | Počet bodů | Paušál |

| SEZNAM ZDRAVOTNICKÝCH VOZIDEL DLE KATEGORIE STANDARDNÍHO VYBAVENÍ PRO NASMLOUVANÉ KÓDY DOPRAVY (seznam č. 5) | | | | | | | | | | | |
|---|-----------------------------|--------------|--------------|--------------|--------------|--------------|--------------|--------------|----------------|----------|----------|
| s.5 | Registrační značka (SPZ) | A (1,x,X) | B (1,x,X) | C (1,x,X) | D (1,x,X) | E (1,x,X) | F (1,x,X) | G (1,x,X) | Tovární značka | Datum od | Datum do |

**SUMÁŘ ZDRAVOTNICKÝCH VOZIDEL DLE KATEGORIE STANDARDNÍHO VYBAVENÍ PRO
NASMLOUVANÉ KÓDY DOPRAVY – nevyplňuje ZZ**

| Skupina | Název | Celkem | | | |
|---------|---|--------|--|--|----------|
| A | pro přepravu zdravotnických odborníků, krve a krevních derivátů | | | | 0 |
| B | pro dopravu raněných, nemocných a rodiček | | | | 0 |
| C | pro rychlou zdravotnickou pomoc bez lékaře (RZP) | | | | 0 |
| D | pro rychlou lékařskou pomoc (RLP) | | | | 0 |
| E | pro RLP v setkávacím režimu (tzv. rendez - vous) systém | | | | 0 |
| F | pro přepravu nedonošených novorozenců | | | | 0 |
| G | pro poskytování LSPP | | | | 0 |
| | Počet vozidel (SPZ) pro pracoviště celkem | | | | 0 |

SPECIÁLNÍ SMLUVNÍ UJEDNÁNÍ

JINÉ SMLUVNÍ UJEDNÁNÍ K ZUM

DALŠÍ UJEDNÁNÍ

Výkon 51881, který je nasmlouván s účinností od 1.1.2016, není důvodem pro změnu ve výpočtu úhrad hrazených služeb a regulačních omezení.

Tento formulář B nahrazuje s účinností od 1.1.2017 formulář B s datem uplatnění od 1.1.2013

Elektronický podpis za Zdravotnické zařízení

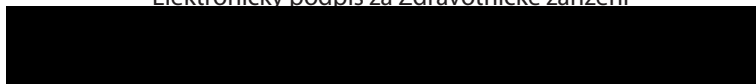

Elektronický podpis za Pojišťovnu

