

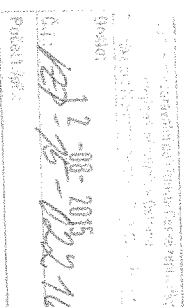

V Z P 5 3 7 4 9 F 6 F



Příloha č. 4\_M\_14 ke Smlouvě č. 3B72L01

Seznam smluvních lékáren provozovaných poskytovatelem lékárenské péče IČO 28511298  
v působnosti Regionální pobočky Ostrava, pobočky pro Moravskoslezský, Olomoucký a Zlínský kraj, uzavřená s účinností od 27.7.2015

IČZ lékárny	Název lékárny	Doručovací adresa - lékárna	telefon	fax	e-mail	Bankovní spojení lékárna VZP ČR	Odpovědná osoba za lékárnu	Účinnost smlouvy		Způsob předávání EI, komunikace	Účinnost od
								Datum od:	Konec plat.sml. Datum do:		
93995038	Dr. Max LÉKÁRNA Vítězná 2886/6	787 01 Šumperk, Vítězná 2886/6	583 219 157	583 219 158	sumperk@drmax.cz			1.11.2013			1.11.2013
3B93L01a	9300 Šumperk Palackého 2	787 01 Šumperk, Palackého 2	952 239 111	585 534 202	podatelna@vzp.cz			31.12.2015			
93995058	Dr. Max LÉKÁRNA Lešná 2336	789 01 Zábřeh, Lešná 2336	583 455 514	583 455 992	zabrehnm@drmax.cz			1.11.2013			9.9.2014
3B93L01b	9300 Šumperk Palackého 2	787 01 Šumperk, Palackého 2	952 239 111	585 230 875	podatelna@vzp.cz			31.12.2015			
93995062	Dr. Max LÉKÁRNA 2871/5	787 01 Šumperk, Dr. E. Beneše 2871/5	583 213 749		sumperk2@drmax.cz			1.11.2013			1.11.2013
3B93L01c	9300 Šumperk Palackého 2	787 01 Šumperk, Palackého 2	952 239 111	585 534 202	podatelna@vzp.cz			31.12.2015			
93995070	Dr. Max LÉKÁRNA Vřesova 2908/11	787 01 Šumperk, Vřesova 2908/11	734 184 730		sumperk3@drmax.cz			1.11.2013			1.11.2013
3B93L01d	9300 Šumperk Palackého 2	787 01 Šumperk, Palackého 2	952 239 111	585 534 202	podatelna@vzp.cz			31.12.2015			
93995021	Dr. Max LÉKÁRNA Frčková 1342/3	790 01 Jeseník, Frčková 1342/3	584 452 166		jesenik@drmax.cz			1.11.2013			1.11.2013
3B95L01a	9500 Jeseník Palackého 2	787 01 Šumperk, Palackého 2	952 239 111	585 534 202	podatelna@vzp.cz			31.12.2015			

78530000	Dr. Max LÉKÁRNA	796 01 Prostějov, Okružní 4262/10	582 349 528	582 349 530	prostejov@dmmax.cz	1.11.2013		1.11.2013
3B878L01a	7800 Prostějov	796 01 Prostějov, Hliníky 5	952 239 111	585 230 875	podatelna@vzp.cz	31.12.2015		
78541000	Dr. Max LÉKÁRNA	796 01 Prostějov, Konečná 441/25, OC TESCO	582 400 325	582 365 643	prostejov2@dmmax.cz	1.11.2013		1.11.2013
3B878L01b	7800 Prostějov	796 01 Prostějov, Hliníky 5	952 239 111	585 534 202	podatelna@vzp.cz	31.12.2015		
78547000	Dr. Max LÉKÁRNA	796 01 Prostějov, Plumovská 4210/104	582 337 383	582 337 382	prostejov3@dmmax.cz	1.11.2013		1.11.2013
3B878L01c	7800 Prostějov	796 01 Prostějov, Hliníky 5	952 239 111	585 534 202	podatelna@vzp.cz	31.12.2015		
92637000	Dr. Max LÉKÁRNA	753 01 Hranice, Družstevní 2034	581 602 144, 549 523 380		hranice@dmmax.cz	1.11.2013		1.11.2013
3B92L01b	9200 Pířev	750 11 Pířev, Smetanova 9	952 239 111	585 230 875	podatelna@vzp.cz	31.12.2015		
92638000	Dr. Max LÉKÁRNA	753 01 Hranice, Pernštejnské náměstí 110	581601337		hranice2@dmmax.cz	1.11.2013		14.4.2014
3B92L01c	9200 Pířev	750 11 Pířev, Smetanova 9	952 239 111	585 230 875	podatelna@vzp.cz	31.12.2015		
92645000	Dr. Max LÉKÁRNA	750 02 Pířev, Wilsonova 220/1	581215181		prerov@dmmax.cz	1.11.2013		1.11.2013
3B92L01d	9200 Pířev	750 11 Pířev, Smetanova 9	952 239 111	585 230 875	podatelna@vzp.cz	31.12.2015		
89203000	Dr. Max LÉKÁRNA	779 00 Olomouc, Štursova 1124/3	585 207 204, 585 207 205	585 207 206	olomouc@dmmax.cz	1.11.2013		1.11.2013
3B89L01a	8900 Olomouc	779 11 Olomouc, Lazická 22A	952 239 111	585 230 875	podatelna@vzp.cz	31.12.2015		
89919000	Dr. Max LÉKÁRNA	779 00 Olomouc, Horní Lán 1310/10a	588 885 017, 588 885 016	588 885 016	olomouc3@dmmax.cz	1.11.2013		1.11.2013
3B89L01b	8900 Olomouc	779 11 Olomouc, Lazická 22A	952 239 111	585 230 875	podatelna@vzp.cz	31.12.2015		

89922000	Dr. Max LÉKÁRNA	779 00 Olomouc- Hodolany, Jeremenkova 103/23,	585 241 123, 585 241 124		olomouc2@dmmax.cz	1.11.2013	1.11.2013
3B89L01c	8900 Olomouc	779 11 Olomouc, Lazická 22A	952 239 111	585 230 875	podatelna@vzp.cz	31.12.2015	
89923000	Dr. Max LÉKÁRNA	779 00 Olomouc, 8 května 515/19	585 207 357, 585 207 358		olomouc4@dmmax.cz	1.11.2013	1.11.2013
3B89L01d	8900 Olomouc	779 11 Olomouc, Lazická 22A	952 239 111	585 230 875	podatelna@vzp.cz	31.12.2015	
89208000	Dr. Max LÉKÁRNA	779 00 Olomouc, Pražská 248/39	585 413 931, 585 413 932		olomouc-prazska@dmmax.cz	1.11.2013	1.11.2013
3B89L01e	8900 Olomouc	779 11 Olomouc, Lazická 22A	952 239 111	585 230 875	podatelna@vzp.cz	31.12.2015	
78578000	Dr. Max LÉKÁRNA	796 01 Prostějov, Dukelská brána 25/7	582339952		prostejov.dukelska@dmmax.cz	1.2.2014	1.2.2014
3B78L01d	7800 Prostějov	796 01 Prostějov, Hliníky 5	952 239 111	585 534 202	podatelna@vzp.cz	31.12.2015	
89965000	Dr. Max LÉKÁRNA	779 00 Olomouc, Polská 1201/1	585436266		olomouc.polska@dmmax.cz	1.5.2014	1.5.2014
3B89L01f	8900 Olomouc	779 11 Olomouc, Lazická 22A	952 239 111	585 230 875	podatelna@vzp.cz	31.12.2015	
92650000	Dr. Max LÉKÁRNA	750 02 Pterov, Denisova 2907/11	581 702 655		lek338@dmmax.cz	1.11.2014	1.4.2015
3B92L01e	9200 Pterov	750 11 Pterov, Smetanova 9	952 239 111	585 230 875	podatelna@vzp.cz	31.12.2015	
92650000	Dr. Max LÉKÁRNA	753 01 Hranice, Zbořovská 2008	724 600 783		lek339@dmmax.cz	1.11.2014	1.6.2015
3B92L01f	9200 Pterov	750 11 Pterov, Smetanova 9	952 239 111	585 230 875	podatelna@vzp.cz	31.12.2015	

78579000	Dr. Max LÉKÁRNA	796 01 Prostějov, Janačkova 4266/13	582335729		lek343@dmnx.cz		1.11.2014	
3B78L01e	7800 Prostějov	796 01 Prostějov, Hlunky 5	952 239 111	585 534 202	podatelna@vzp.cz		31.12.2015	1.1.2014

V B



17.00.2015